

MontereauleGuide

Toutes les informations pratiques de la vie monterelaise

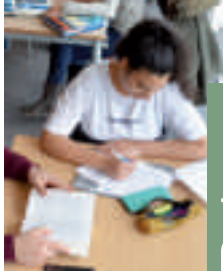

2019
2020



Vivre Ensemble

Montereau est une ville aux mille visages, à l'activité associative débordante, où de nombreux projets et chantiers municipaux viennent faire progresser chaque jour la qualité de vie.

Mais surtout, notre cité du confluent est une ville où chacun peut s'épanouir.

Les élus et agents municipaux se mobilisent toute l'année pour que chaque citoyen puisse bénéficier d'un service public de qualité et de l'ensemble des animations ou activités qu'il désire, le cas échéant en lien avec les nombreuses associations et entreprises de la ville.

Pour vous aider à vous repérer parmi ces offres multiples, ce guide est l'outil indispensable qui vous permettra de ne rien manquer de ce quotidien rythmé.

À vous tous, je souhaite un plein épanouissement à Montereau !

James Chéron

Maire de Montereau-fault-Yonne
Conseiller régional d'Ile-de-France



MontereauGuide

Le guide de la Ville de Montereau-fault-Yonne

Hôtel de Ville – 54 rue Jean Jaurès – 77875 Montereau cedex – Tél. 01 64 70 44 00 – Fax : 01 64 70 44 46
www.ville-montereau77.fr

Responsable de publication : Adil Moueffek, conseiller municipal délégué à la Communication

Rédacteur en chef : Bertrand Leclair, Directeur de la Communication

Rédaction : Fanny Dos Santos, Jérôme Lefier, Sarah Laurent, Bertrand Leclair, Erwan Feuilletin

Crédits photos : service Communication (Ange Saliceti, Fanny Dos Santos, Dominique Bruneau, Jérôme Lefier, Bertrand Leclair), Mairie de Montereau (Didier Durand-Bancel, Malik Benchabanne, Youssef Leban, Elsa Thierry, Corinne Corchète...), Sirmotom, Adobe Stock, Freepik.com, Drone Markall, Office de Tourisme du Pays de Montereau, Siyonne, CCPM, Concerts de Poche, ONDIF, Bruno Mariotti (Prieuré en couv.), Sacha Renaud d'Anna (Collégiale en couv.), Manon Chomet (feu d'artifice en couv.), JohnWaxxx (Fabrice Eboué en couv.), Laurent Brun (p 2&3), Francine Merle Ung Bao (p 4), Anaïs Gadeau et Charles Mangin (p 115), Stéphanie Foucher (Halle Nodet p 129), Maxime Delobel (Thierry Prempeh p 132), les associations et clubs de sport de Montereau mentionnés dans ce guide.

Mise en pages : service Communication - **Réalisation :** service Communication

Impression : Imprimerie E. Vincent, 37000 Tours - **Dépôt légal :** septembre 2019



Montereau, de vert et d'eau !

A une heure de Paris, en train ou en voiture, Montereau est idéalement située au confluent de l'Yonne et de la Seine. Récemment desservie par la toute dernière génération de trains « Regio2N », la commune disposera d'ici fin 2019 d'une gare multi-modale entièrement rénovée. Aux côtés d'une politique de rénovation urbaine qui a vu la Ville Haute se transformer, la municipalité a mis en place une ambitieuse politique d'animations et de redynamisation du centre-ville notamment avec la création de 900 places de parkings gratuites pour faciliter l'accès à ses commerces ou encore la création ou rénovation d'espaces publics.

A Montereau, la qualité du cadre de vie est primordiale. C'est pourquoi sont déployés 61 caméras et 18 policiers municipaux sur toute la ville pour garantir la sécurité des habitants dans un environnement sans cesse entretenu et embelli grâce, entre autres, à un fleurissement reconnu pour sa qualité. Avec 80 hectares de verdure, dont 30 hectares de réserve naturelle, Montereau a tout d'une ville verte. Labellisée « 3 fleurs » au concours des « Villes et Villages Fleuris », elle tient absolument à préserver ses poumons verts. Avec plus de 3 heures de chemins et de sentiers à parcourir en pleine nature, le cadre est idéal pour ceux qui souhaitent s'adonner aux plaisirs de la randonnée.

Montereau, c'est aussi une offre incomparable de services et d'infrastructures municipales : 2 médiathèques ultra-modernes, 2 stades, 6 gymnases, un conservatoire agréé, un superbe kiosque à musique au parc des Noues, une piscine dernier cri... et depuis peu, une salle de boxe et de nouveaux terrains de tennis avec club house et court de padel !

Côté emploi, la commune concentre des outils efficaces de formation et de réinsertion à l'image du service municipal DEFI Montereau mais aussi de nombreux partenaires économiques porteurs d'embauches, à l'image des 250 nouveaux emplois générés par l'installation de la prestigieuse maroquinerie Hermès. Avant-gardiste, Montereau arbore un véritable écosystème numérique permettant un développement innovant du territoire tout en comptant sur son sol des fleurons de l'industrie locale.

Question jeunesse, la ville a de quoi faire des envieux : 8 écoles maternelles, 8 écoles élémentaires connectées, 2 collèges, 2 lycées, un Centre d'Information et d'Orientation et depuis 2 ans la Digitale Académie qui propose plus de 1 000 formations post-bac. Sans oublier l'accueil de la petite enfance qui dispose de 3 crèches municipales, d'une ludothèque et d'un relais assistants maternels.

Mais que serait Montereau sans son offre de culture et de loisirs, à l'instar du futur « Grand Théâtre » qui accueillera bientôt, dans un complexe ultra moderne, les plus grands spectacles en tournée en France. A chaque saison son événement et son lot de nouveautés : Fête de la pomme en septembre, Foulées Monterelaises en octobre, patinoire géante pour Noël, Foire de la Saint-Parfait en avril, « Montereau plage » et la Fête des saveurs en été... à Montereau, tout le monde s'y retrouve !

1	Infos Mairie
2	Démarches administratives
3	Cadre de vie
4	Sécurité et Prévention
5	Emploi et Solidarité
6	Jeunesse et Scolarité
7	Vie culturelle
8	Sports
9	Vie associative
10	Annuaire Ville Pratique



Informations Mairie

Pratique	8
Élus	9
Services municipaux	11
Conseil municipal	14
Partenaires de la Mairie	15
Location de salles	16
Infos municipales	17



Hôtel de Ville



Maison des Services Publics

HÔTEL DE VILLE

54, rue Jean Jaurès - 77875 Montereau Cedex
Tél. 01 64 70 44 00 - Fax 01 64 70 44 30
www.montereau77.fr



HORAIRES D'ACCUEIL

Du lundi au jeudi : de 8h30 à 12h15 et de 13h45 à 18h
(nocturne le mardi jusqu'à 20h sauf pendant les vacances scolaires)
Vendredi : de 8h30 à 12h15 et de 13h45 à 17h
Samedi : de 9h à 12h

MAISON DES SERVICES PUBLICS (MSP)

Mairie annexe

3, rue André Thomas - 77130 Montereau-fault-Yonne
Tél. 01 60 57 21 00

HORAIRES D'ACCUEIL

Du lundi au jeudi : de 9h à 12h15 et de 13h45 à 18h
Vendredi : de 9h à 12h15 et de 13h45 à 17h
Samedi : de 9h à 12h00

CONTACTER LES ÉLUS



PAR COURRIER

Toute correspondance doit être adressée à l' élu à l'adresse suivante :
Hôtel de Ville - 54, rue Jean Jaurès - 77875 Montereau Cedex



PAR TÉLÉPHONE

Pour prendre rendez-vous avec vos élus, composez le 01 64 70 44 45

LE MAIRE



1

1) James Chéron,
maire de Montereau-fault-Yonne
conseiller régional
spcheron@ville-montereau77.fr

LES ÉLUS DE LA MAJORITÉ



2

2) Yves Jégo,
président du groupe de la majorité « Vivre au Confluent »,
2^{ème} adjoint au Maire chargé de l'urbanisme, du rayonnement
de Montereau, du patrimoine et des projets innovants
spjego@ville-montereau77.fr



3



4



5



6



7



8



9



10

- 3) Jean-Marie Albouy-Guidicelli** 1^{er} adjoint au Maire chargé des transports, du logement, des finances, de la voirie et du stationnement / j.albouy-guidicelli@ville-montereau77.fr
- 4) Lionel Vallée** 3^e adjoint au Maire chargé de la jeunesse, des sports et des relations avec la CCPM / l.vallee@ville-montereau77.fr
- 5) Rosa Da Fonseca** 4^e adjointe au Maire chargée du bel âge et de la solidarité / r.dafonseca@ville-montereau77.fr
- 6) Manuel Afonso** 5^e adjoint au Maire chargé de la vie scolaire, de la vie associative et des anciens combattants, de l'emploi et de la formation professionnelle / m.afonso@ville-montereau77.fr
- 7) Jocelyne Castellain** 6^e adjointe au Maire chargée du cadre de vie, de la propreté, du fleurissement et du lien social / j.castellain@ville-montereau77.fr
- 8) Hermann Brun** 7^e adjoint au Maire chargé de la sécurité et de la police municipale / h.brun@ville-montereau77.fr
- 9) Marie-Claude Chazouillères** 8^e adjointe au Maire chargée de la culture, de l'événementiel et des équipements culturels / m.chazouilleres@ville-montereau77.fr
- 10) Henri Brun** 9^e adjoint au Maire chargé de la santé et des politiques de prévention / h.brun2@ville-montereau77.fr

LES ÉLUS DE LA MAJORITÉ (SUITE)



13



14



11



12



17



18



19



20



21



22



23



24



25



26



27



28



29



30

11) Alain Gaultier délégué auprès du maire à l'administration générale, aux travaux et bâtiments communaux

12) Andrée Zaidi déléguée à l'écologie urbaine et à la restructuration de la Ville Haute et de la Ville Basse

13) Corinne Leroy déléguée aux affaires sociales et au CCAS

14) Lahcen Chkif délégué au logement social et aux relations avec les locataires

15) Adil Moueffek délégué à la communication et aux relations avec les habitants

16) Carole Etienne déléguée à la petite enfance

17) Ertan Belek délégué au commerce

18) Marie Drèze déléguée à la vie animale

19) Hélène Lorillon déléguée à l'accueil des nouveaux habitants et à la réussite éducative

20) Delphine Chabar déléguée à l'insertion professionnelle des jeunes

21) François Mailier délégué à l'économie sociale et solidaire

22) Nathalie Denou déléguée aux relations avec les entreprises

23) Fatih Karaman délégué au maintien à domicile

24) Frédéric Vatonne délégué à la Caisse des Écoles

25) Annie Timbert déléguée à l'écologie urbaine

26) Jean Colas délégué au devoir de mémoire et aux cérémonies patriotiques

27) Sofiane Reguig

28) Maria Alzira Roque

29) Margaux Gomes De Castro

30) Samia Ammarkhodja

LES ÉLUS DE LA MINORITÉ



31

31) Hanane Rouay



32

32) Nadia Belaghem Boukherouba



Direction ou Service

Adresse

CABINET DU MAIRE

Directeur : Simon Esteve

Hôtel de Ville - 54, rue Jean Jaurès

DIRECTION GÉNÉRALE DES SERVICES

Directeur : Pierre Théron

Hôtel de Ville - 54, rue Jean Jaurès

DIRECTION GÉNÉRALE ADJOINTE

Directeur Général Adjoint : Nordine Zaïdi

Directeur Général Adjoint : John Huet

Hôtel de Ville - 54, rue Jean Jaurès

BEL ÂGE

Directrice : Corinne Corchète

Hôtel de Ville - 54, rue Jean Jaurès

FOYER BELLE FEUILLE

Responsable : Myrha Hammoudi

2, rue Edmond Rostand

CENTRE COMMUNAL D'ACTION SOCIALE (CCAS)

Directeur : Noureddine Ben Messaoud

MSP - 3, rue André Thomas

COMMERCE

Directeur : Erwan Feuilletin

Hôtel de Ville - 54, rue Jean Jaurès

COMMUNICATION - CULTURE

Directeur : Bertrand Leclair

Hôtel de Ville - 54, rue Jean Jaurès

CULTURE

Directeur : Damien Buzzi

Hôtel de Ville - 54, rue Jean Jaurès

CONSERVATOIRE MUNICIPAL GASTON LITAIZE

Directrice : Armelle Debos

4, rue Pierre Corneille

MÉDIATHÈQUES G. FLAUBERT & A. PEYREFITTE

Directeur : Didier Durand-Bancel

5 bis, bd du Maréchal Leclerc

MUSÉE

Directeur : Didier Durand-Bancel

5 bis, bd du Maréchal Leclerc

DIRECTION DES AFFAIRES GÉNÉRALES

(État civil - Élections - Archives - Entretien intérieur)

Directrice : Jamila Bendahhou

Adjointe : Michelle Letiers

Hôtel de Ville - 54, rue Jean Jaurès

DIGITALE ACADÉMIE

Directrice : Thérèse Lobreau

Hôtel de Ville - 54, rue Jean Jaurès

DIRECTION DES RESSOURCES HUMAINES

Directeur : John Huet

Adjointe : Élodie Delvalle

Hôtel de Ville - 54, rue Jean Jaurès



Direction ou Service

Adresse

DIRECTION DES SERVICES TECHNIQUES ET DE L'URBANISME

Hôtel de Ville - 54, rue Jean Jaurès

Directeur : Christophe Rouget

CENTRE TECHNIQUE MUNICIPAL

Directeur : Abdelkader Chentouf

Centre Technique Municipal
Route de Provins

URBANISME

Directrice : Isabelle Staerck

Hôtel de Ville - 54, rue Jean Jaurès

PRÉVENTION

Responsable : Morad Hachemi

Hôtel de Ville - 54, rue Jean Jaurès

INSPECTION SANITAIRE

Responsable : Didier Renard

Hôtel de Ville - 54, rue Jean Jaurès

MARCHÉS PUBLICS

Responsable : Stéphanie Quesnel

Hôtel de Ville - 54, rue Jean Jaurès

FINANCES

Directrice : Anne-Marie Royer

Hôtel de Ville - 54, rue Jean Jaurès

JEUNESSE

Directeur jeunesse : Brahim Ouardi

Centre de loisirs des Rougeaux

Adjoint : Malik Benchabanne

CENTRE DE LOISIRS

Directeur : Medhi Zaïdi

Centre de loisirs des Rougeaux

MAISON DE QUARTIER VILLE BASSE - MAISON DES KIDS

Directrice : Leïla Djillali

10, rue des Dames

MAISON DE QUARTIER VILLE HAUTE

Responsable : Mustapha Ifrah

Maison de Quartier Ville Haute
1, avenue Laënnec

JUMELAGE

Directeur : Nouredine Ben Messaoud

MSP - 3, rue André Thomas

JURIDIQUE ET CONTENTIEUX

Directrice : Sandrine Pouthé

Hôtel de Ville - 54, rue Jean Jaurès

POLITIQUE SOCIALE

Directeur : Grégory Dorte

MSP - 3, rue André Thomas

CENTRE SOCIAL

Directeur : Laurent Hamelin

Maison des Familles
6, rue Jules Ferry

Adjointe : Agnès Belarbi-Sallé

CONSEIL LOCAL DE LA SÉCURITÉ ET DE LA PRÉVENTION DE LA DÉLINQUANCE (CLSPD)

Responsable : Agnès Belarbi-Sallé

9, rue Fleur Bégné

MAISON POUR TOUS

Directeur : Youssef Leban

4, rue Jules Ferry

ÉCOLOGIE URBAINE

Responsable : Peggy Magaj

MSP - 3 rue André Thomas

Direction ou Service

Adresse

PROJET DE RÉNOVATION URBAINE ET CONTRAT DE VILLE**Directeur** : Grégory Dorte

MSP - 3, rue André Thomas

PROJET DE RÉNOVATION URBAINE (PRU) ET CONTRAT DE VILLE

MSP - 3, rue André Thomas

Chef de projet : Émilie Ferdy**CONTRAT LOCAL DE SANTÉ (CLS)**

6, rue Jules Ferry

Chef de projet : Isabelle Pestoury**SÉCURITÉ PRÉVENTION****Directeur** : Fabien Fournier

Police municipale

CENTRE SUPERVISEUR URBAIN**Responsable** : Bruno Chaumet

2, rue Pierre Corneille

POLICE MUNICIPALE**Directeur** : Bruno Chaumet

2, rue Pierre Corneille

MÉDIATION**Responsable** : Akim Lakéhal

9, rue Fleur Bégne

SERVICE EMPLOI

MSP - 3, rue André Thomas

Directeur : Cédimir Krasnic**SPORTS ET VIE ASSOCIATIVE**

Hôtel de Ville - 54, rue Jean Jaurès

Directeur : Karim Labiod**Adjoint** : Mehdy Delezenne**VIE SCOLAIRE - PETITE ENFANCE****Directeur** : Ahmet Cakir**CAISSE DES ÉCOLES**

Hôtel de Ville - 54, rue Jean Jaurès

Responsable : Céline Sauvestre**PETITE ENFANCE**

Hôtel de Ville - 54, rue Jean Jaurès

Responsable : Sandra Martins-Florida**CRÈCHE MAISON DES PARENTS**

6, rue Jules Ferry

Directrice : Christine Regnier**CRÈCHE LE P'TIT NAVIRE**

19, rue Pierre Corneille

Directrice : Virginie Achury-Herrera**CRÈCHE LES MOUSSAILLONS**

19, rue Pierre Corneille

Directrice : Evelyneallery**ÉQUIPE DE RÉUSSITE ÉDUCATIVE**

6, rue Jules Ferry

Directrice : Isabelle Pestoury**Adjointe** : Valérie Degouve

SÉANCES DU CONSEIL



Les décisions sont prises collectivement par l'équipe municipale réunie en Conseil. Elle règle par ses délibérations les affaires de la commune, vote le budget et contrôle l'exécution des projets. Les séances ont lieu toutes les 6 à 8 semaines en Mairie dans la salle des mariages. L'ordre du jour, fixé selon les dossiers à étudier, est porté à la connaissance du public avant chaque session par voie de presse et d'affichage. Les séances sont publiques et chacun peut venir y assister librement. Enfin, elles sont retranscrites dans un compte-rendu qui, une fois validé et approuvé par le conseil, peut être consulté par le public.

CONSEIL MUNICIPAL DES ENFANTS (CME)

Les plus jeunes prennent aussi part à l'action citoyenne dans le cadre du Conseil Municipal des Enfants.

Créé en 2005, le CME est composé de 25 enfants de classe de CM1 issus de toutes les écoles élémentaires de Montereau.

Les élections se déroulent sur le temps scolaire, en partenariat avec les enseignants.

Elus pour un mandat de deux ans par leurs camarades de CE2 à CM2, ils mettent en œuvre des projets citoyens (rencontres intergénérationnelles, club des saveurs, etc.).



*Le CME avec les résidents de Belle Feuille
lors d'une rencontre intergénérationnelle*





PARTENAIRES DE LA MAIRIE

COMMUNAUTÉ DE COMMUNES DU PAYS DE MONTEREAU (CCPM)

Coordonnées : 29, avenue du Général de Gaulle - 77130 Montereau
Tél. 01 60 73 44 00 - www.paysdemontereau.fr

Liste des 21 communes de la CCPM : Barbey, Blennes, Cannes-Écluse, Chérvy-en-Sereine, Courcelles-en-Bassée, Diant, Esmans, Forges, La Brosse-Montceaux, La Grande Paroisse, Laval-en-Brie, Marolles-sur-Seine, Misy-sur-Yonne, Montereau-fault-Yonne, Montmachoux, Noisy-Rudignon, Saint-Germain-Laval, Salins, Thoury-Ferrottes, Varennes-sur-Seine, Voulx.

SYNDICAT DE LA RÉGION DE MONTEREAU POUR LE TRAITEMENT DES ORDURES MÉNAGÈRES (SIRMOTOM)

Coordonnées : 22, rue de la Grande Haie - 77130 Montereau
Tél. 01 64 32 67 23 - ou 0 800 45 63 15 (appel gratuit depuis un poste fixe)
sirmotom@wanadoo.fr - www.sirmotom.fr

SYNDICAT INTERCOMMUNAL DES TRANSPORTS COLLECTIFS DE MONTEREAU ET SES ENVIRONS (SITCOME)

Coordonnées : 11 place Pierre Sépard - 77130 Montereau
ou Kiosque SiYonne - Place Pierre Semard - Gare routière Montereau
Tél. 01 60 96 19 46 - sitcome77@orange.fr - www.sitcome.info

OFFICE PUBLIC CONFLUENCE HABITAT

Coordonnées : 45, square Beaumarchais - CS 10121
77874 Montereau Cedex - Tél. 01 64 70 53 00

TROIS MOULINS HABITAT

Coordonnées : (siège social) 60, rue des Meuniers - BP 1826 - Rubelles
77 018 Melun Cedex - Tél. 01 64 14 18 18

RÉSIDENCE URBAINE DE FRANCE (3F)

Coordonnées : 32, cours du Danube - 77706 Serris
Marne-la-Vallée - Cedex 04 - Tél. 01 60 43 79 96
www.groupe3f.fr

La Ville met à disposition des Monterelais et des entreprises des salles municipales pour leurs événements.



SALLE FRANÇOIS MITTERRAND *(louée uniquement aux Monterelais)*

Avenue de Surville - 77130 Montereau-fault-Yonne

Capacité maximum : 300 personnes assises

Horaires : de 8h à 19h (jusqu'à 1h du matin après obtention d'une dérogation auprès du Maire)

Tarifs : de 600 à 750 euros* selon horaires, jour de la semaine et saison (chauffage)



SALLE DU PRIEURÉ SAINT-MARTIN *(louée aux Monterelais et aux extérieurs, sauf le 8 mai et le 11 novembre)*

Rue du Prieuré Saint-Martin - 77130 Montereau-fault-Yonne

Capacité maximum : 150 personnes assises

Horaires : de 8h à 19h (pour les particuliers) et de 8h à 22h30 (pour les associations)

Tarifs : de 770 à 1 210 euros* selon Monterelais ou extérieurs



SALLE RUSTIC *(réservée aux importantes manifestations de la Ville, louée aux associations et spectacles)*

Place du Calvaire - 77130 Montereau-fault-Yonne

Capacité maximum : 550 personnes assises (780 personnes debout)

Horaires : de 8h à 1h du matin

Tarifs : de 335 à 780 euros* selon le type de manifestation (avec recette ou sans recette)

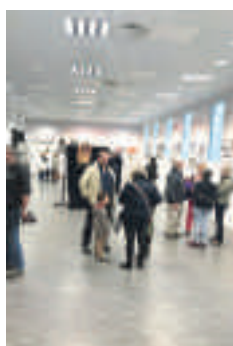

SALLE SÉMISOROFF *(louée aux Monterelais et aux extérieurs)*

5 bis, boulevard du Maréchal Leclerc - 77130 Montereau-fault-Yonne

Capacité maximum : 214 personnes assises

Horaires : de 8h à 19h (pour les particuliers) et de 8h à 22h30 (pour les associations)

Tarifs : de 660 à 1 160 euros* selon Monterelais ou extérieurs

** tarifs indicatifs saison 2018 - 2019 susceptibles de modification*

Réservation obligatoire

54, rue Jean Jaurès - 77130 Montereau-fault-Yonne

Tél. 01 64 70 44 60

Pour tout savoir sur la vie locale, les habitants disposent de nombreuses sources d'informations municipales. À vous de choisir celles qui vous ressemblent.



JOURNAUX ET MAGAZINES

MONTEREAU LE 7 SUR 7

Journal hebdomadaire

(pause du 15 juillet au 30 août)

Articles, agendas, informations pratiques et de proximité, naissances et décès, offres d'emploi, c'est l'incontournable pour suivre toute l'actualité montereulaise.

Distribué dans toutes les boîtes aux lettres et disponible en Mairie.

Pour recevoir la version numérique par e-mail, inscrivez-vous à la « Newsletter » sur le site montereau77.fr.

MONTEREAU LE MAG

Magazine trimestriel

Articles développés, retours en images, dossiers de fond, "Montereau le Mag" nous propose une vision globale de la vie locale.

Distribué dans toutes les boîtes aux lettres et disponible en Mairie.

Egalement téléchargeable sur le site montereau77.fr dans la rubrique « Kiosque ».



MONTEREAUX LE GUIDE

Guide annuel

Vainqueur du Grand Prix de la Presse Municipale décerné le 14 avril 2016 à l'occasion du Salon des Maires d'Ile-de-France.

Infos mairie, démarches administratives, cadre de vie, sécurité et prévention, emploi et solidarité, jeunesse et scolarité, vie culturelle, sports, vie associative, annuaire ville pratique, le guide vous offre toutes les infos de la commune en condensé pour bien connaître sa ville et ses services.

Distribué dans toutes les boîtes aux lettres et disponible en Mairie. Egalement téléchargeable sur le site montereaux77.fr dans la rubrique "Kiosque".

INTERNET ET RÉSEAUX SOCIAUX



MONTEREAUX LE SITE

Site Internet de la ville : montereaux77.fr

Le site internet de la ville c'est l'outil pratique par excellence ! Grâce à lui, trouvez en un clic toutes les informations dont vous avez besoin. Actus, agendas, annuaire, démarches administratives... tout y est ! Actualisé quotidiennement, le portail de la Ville est, plus que jamais, le lien privilégié entre la Mairie et les citoyens. Sur votre smartphone, votre tablette ou votre ordinateur, il se consulte partout et tout le temps. A vos écrans !

FACEBOOK

@villedemontereaux

Actualités, renseignements pratiques et de proximité, rendez-vous culturels et albums photos de manifestations monterelaises, la page facebook de la Ville offre une source d'informations interactives actualisées quotidiennement. Pas besoin d'être abonné pour y accéder. Mais surtout n'hésitez pas à cliquer J'aime ou même à partager quand vous appréciez !

TWITTER

@ville2montereaux

280 caractères pour connaître toute l'actu de la commune et être dirigés sur les sites pratiques.

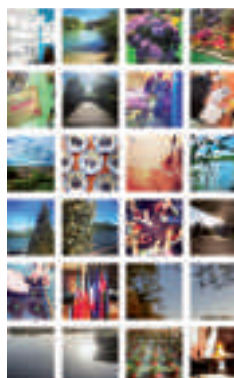

INSTAGRAM

ville2montereaux

Partagez des émotions visuelles 100% monterelaises en photos ou en vidéos et laissez vos commentaires sur les clichés déposés par les utilisateurs.



Démarches administratives

Direction des Affaires générales	20
Actes d'état civil	21
Titres d'identité, certificats et attestations	25
Élections	27
Recensement militaire	28
Cimetière et jardin du souvenir	29
Service Urbanisme	30

CONTACTS

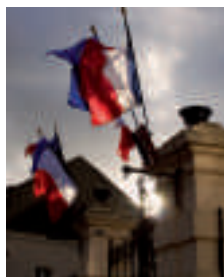

ÉLU

Alain Gaultier

Conseiller municipal délégué auprès du Maire
chargé de l'administration générale, des travaux et des bâtiments
communaux

DIRECTRICE DU SERVICE**Jamila Bendahhou****DIRECTRICE-ADJOINTE****Michelle Letiers****HÔTEL DE VILLE**

54, rue Jean Jaurès - 77130 Montereau-fault-Yonne
Tél. 01 64 70 44 00 - contact.dag@ville-montereau77.fr

HORAIRES D'OUVERTURE DU SERVICE ÉTAT CIVIL

Du lundi au jeudi : de 8h30 à 12h15 et de 13h45 à 18h
(nocturne le mardi jusqu'à 20h sauf pendant les vacances scolaires)
Vendredi : de 8h30 à 12h15 et de 13h45 à 17h
Samedi : de 9h à 12h

**HORAIRES D'OUVERTURE POUR LES CARTES NATIONALES
D'IDENTITÉ ET PASSEPORTS**

Le dépôt des demandes de carte d'identité et passeport ne concerne
que les habitants du pays de Montereau (liste des communes faisant
partie du Pays de Montereau sur montereau77.fr)
Du lundi au jeudi : de 9h à 11h et de 14h à 17h
(nocturne le mardi jusqu'à 19 heures sauf pendant les vacances scolaires)
Vendredi : de 9h à 11h et de 14h à 16h
Samedi : de 9h à 11h

MAISON DES SERVICES PUBLICS - MAIRIE ANNEXE

3, rue André Thomas - 77130 Montereau-fault-Yonne
Tél. 01 60 57 21 16 - contact.dag@ville-montereau77.fr

HORAIRES D'OUVERTURE DE LA MAIRIE ANNEXE

Du lundi au vendredi : de 9h à 12h15 et de 13h45 à 18h (sauf vendredi
17h)
Samedi : de 9h à 12h

**HORAIRES D'OUVERTURE POUR LES CARTES NATIONALES
D'IDENTITÉ ET PASSEPORTS**

Le dépôt des demandes de carte d'identité et passeport ne concerne
que les habitants du pays de Montereau (liste des communes faisant
partie du Pays de Montereau sur montereau77.fr)
Du lundi au jeudi : de 9h à 11h et de 14h à 17h
Vendredi : de 9h à 11h et de 14h à 16h
Samedi : de 9h à 11h

MISSIONS

Le Service état civil est le premier service d'accueil au public.
Naissance, décès, mariage, pacs, carte d'identité, passeport, inscription
sur les listes électorales... chaque année, plus de 15 000 personnes
viennent y effectuer leurs démarches.

Les actes d'état civil sont délivrés uniquement par les mairies des communes où les événements se sont déroulés (ex : la Mairie de Montereau ne peut délivrer d'acte de naissance qu'aux personnes nées à Montereau).

ACTE DE NAISSANCE



CONDITIONS DE DÉLIVRANCE

Le demandeur doit satisfaire 3 conditions :

- être la personne que l'acte concerne ou bien son conjoint, son ascendant, son descendant, son représentant légal
- être majeur ou émancipé
- être en mesure d'indiquer, lors de la demande, les noms et prénoms usuels des parents de la personne concernée par l'acte.

COMMENT ÉTABLIR VOTRE DEMANDE ?

Au guichet du Service état civil de la Mairie :

l'intéressé (majeur) doit produire une pièce d'identité officielle. Si la demande est faite par un tiers, celui-ci doit produire tout document officiel établissant son lien de parenté (livret de famille, acte... voire autorisation du Procureur de la République).

Par courrier :

- indiquer le nom et prénom de la personne concernée par l'acte, si nécessaire, préciser les noms et prénoms usuels de ses parents ainsi que tout document établissant votre lien de parenté
- joindre une enveloppe timbrée à votre adresse.

Par courriel :

contact.etatcivil@ville-montereau77.fr

ACTE DE MARIAGE



CONDITIONS DE DÉLIVRANCE

Le demandeur doit satisfaire 3 conditions :

- être la personne que l'acte concerne ou bien son conjoint, son ascendant, son descendant, son représentant légal
- être majeur ou émancipé
- être en mesure d'indiquer, lors de la demande, les noms et prénoms usuels des parents de la personne concernée par l'acte.

COMMENT ÉTABLIR VOTRE DEMANDE ?

Au guichet du Service état civil de la Mairie :

produire une pièce d'identité officielle si nécessaire ou tout document officiel établissant votre lien de parenté (livret de famille, acte...).

Par courrier :

- indiquer le nom et prénom de la personne concernée par l'acte, si nécessaire préciser les noms et prénoms usuels de ses parents ainsi que tout document établissant votre lien de parenté
- adresser le courrier à Monsieur le Maire, service de l'état civil, 54 rue Jean Jaurès - 77130 Montereau-Fault-Yonne
- joindre une enveloppe timbrée à votre adresse.

Par courriel :

contact.etatcivil@ville-montereau77.fr

ACTE DE DÉCÈS**CONDITIONS DE DÉLIVRANCE**

Toute personne peut obtenir une copie intégrale d'acte de décès.

**COMMENT ÉTABLIR VOTRE DEMANDE ?****Au guichet du Service état civil de la Mairie :**

produire une pièce d'identité officielle.

Par courrier :

- indiquer le nom et prénom de la personne concernée par l'acte
- joindre une enveloppe timbrée à votre adresse.

Par courriel :

contact.etatcivil@ville-montereau77.fr

DÉCLARATION DE NAISSANCE**PRINCIPE**

La déclaration de naissance est obligatoire pour tout enfant.

Attention ! Pour les parents non mariés, la déclaration de naissance ne vaut pas reconnaissance, sauf pour la mère si elle est désignée dans l'acte de naissance de l'enfant. Ainsi, pour établir le lien de filiation, une démarche de reconnaissance volontaire doit être effectuée.

**DÉLAI****5 jours francs**

- le jour de l'accouchement n'est pas pris en compte
- si le dernier jour est un dimanche, un jour férié ou chômé, le délai est prorogé au premier jour ouvrable suivant
- une naissance qui n'a pas été déclarée dans ce délai ne peut être inscrite sur les registres que sur présentation d'un jugement rendu par le Tribunal de Grande Instance.

OÙ S'ADRESSER ?

La naissance est déclarée par le père, ou à défaut, par les praticiens, officiers de santé ou autres personnes qui auront assisté à l'accouchement. La déclaration de naissance est établie à la mairie du lieu de naissance par un officier d'état civil. L'acte de naissance est rédigé immédiatement.

PIÈCES À FOURNIR

- le livret de famille pour y inscrire l'enfant
- la déclaration de naissance du médecin ou de la sage-femme
- les pièces d'identité des parents.
- un justificatif de moins de trois mois

DÉCLARATION DE DÉCÈS



La déclaration de décès est obligatoire. Toute personne peut déclarer le décès.

En cas d'appel à une entreprise funéraire, celle-ci se chargera des démarches. Si le décès survient à l'hôpital, la déclaration sera faite directement par l'établissement à la Mairie.

OÙ S'ADRESSER ?

À la Mairie.

PIÈCES À FOURNIR

- le livret de famille du défunt ou sa carte d'identité, ou un extrait ou une copie de son acte de naissance ou de son acte de mariage
- le certificat de décès délivré par le médecin, le commissariat de police ou la gendarmerie.

PERMIS D'INHUMER

La Mairie délivre les permis d'inhumer sur la commune de Montereau-fault-Yonne.

Attention ! Seules les pompes funèbres sont habilitées à solliciter la Mairie.

MARIAGE CIVIL PRINCIPE



2 personnes, quelles que soient leurs nationalités, peuvent se marier en France, à condition qu'elles soient âgées d'au moins 18 ans et capables juridiquement.

Chacun des futurs époux doit :

- n'avoir aucun lien de proche parenté ou d'alliance avec le futur conjoint (dans certains cas, une dispense peut être accordée par le Président de la République)
- ne pas être marié en France ou à l'étranger.

LIEU DE DÉROULEMENT

Le mariage peut avoir lieu à la mairie, au domicile ou à la résidence de l'un ou l'autre des époux ou bien au lieu de résidence des parents, à condition qu'il y réside continuellement depuis au moins un mois au jour de la publication des bans. Lorsque le mariage est célébré à l'étranger, il fait ensuite l'objet d'une transcription sur les registres de l'état civil français au consulat de France du pays concerné ou au service central de Nantes.

La présence des futurs époux est nécessaire au moment du dépôt du dossier

PIÈCES À FOURNIR

- un acte de naissance délivré depuis moins de 3 mois s'il a été délivré en France ou depuis moins de 6 mois s'il a été délivré dans un consulat en France ou à l'étranger.
- une pièce d'identité
- un justificatif de domicile
- un certificat du notaire si les futurs époux ont conclu un contrat de mariage
- indication des noms, prénoms, date et lieu de naissance, profession et domicile des témoins, photocopie de leur carte d'identité.
- pour les personnes étrangères : un acte de naissance + un certificat de célibat et coutume.

LIVRET DE FAMILLE



PRINCIPE

Le livret de famille avec filiation complète, régulièrement tenu à jour, peut être utilisé et demandé comme pièce justificative lors de l'établissement de certaines procédures administratives.

Le livret de famille est établi et remis automatiquement par l'officier d'état civil :

- aux époux lors de la célébration du mariage
- aux parents ou à celui d'entre eux à l'égard duquel la filiation est établie lors de la déclaration de naissance du premier enfant.

MISE À JOUR OBLIGATOIRE

La mise à jour régulière est à la charge de ses titulaires qui le présentent pour modification aux officiers d'état civil à chaque modification de l'état civil ou de la situation familiale le concernant :

- naissance d'un enfant
- adoption simple ou plénière d'un enfant
- lors de la mort d'un enfant avant sa majorité
- lors du décès du ou des titulaires du livret de famille.

OÙ S'ADRESSER ?

- à la mairie de naissance du 1^{er} enfant
- à la mairie de célébration du mariage.

RECONNAISSANCE ANTICIPÉE



PRINCIPE

Lorsque les parents ne sont pas mariés, la filiation s'établit différemment à l'égard du père et de la mère. La reconnaissance peut être faite avant la naissance, dans l'acte de naissance ou ultérieurement.

DÉCLARATION PRÉNATALE

Se présenter muni d'une pièce d'identité, d'un justificatif de domicile de moins de trois mois et faire une déclaration à l'état civil. L'acte de reconnaissance est rédigé immédiatement par l'officier d'état civil et signé par le parent concerné ou par les deux en cas de reconnaissance conjointe. L'officier d'état civil lui remet une copie de l'acte que celui-ci présentera lors de la déclaration de naissance.

RECONNAISSANCE DE L'ENFANT DÈS SA NAISSANCE

Se présenter muni d'une pièce d'identité, d'un justificatif de domicile de moins de trois mois et faire une déclaration à l'état civil.

RECONNAISSANCE DE L'ENFANT APRÈS SA NAISSANCE

Se présenter muni d'une pièce d'identité, d'un justificatif de domicile de moins de trois mois et faire une déclaration à l'état civil.

Le père peut, le cas échéant, se présenter muni d'un extrait d'acte de naissance de l'enfant.

CARTE NATIONALE D'IDENTITÉ



Pour obtenir une carte nationale d'identité, le demandeur doit se présenter directement au Service état civil de la Mairie. Sa présence est obligatoire lors du dépôt de la demande et il doit être muni des dates et lieux de naissance de ses parents afin de compléter son dossier.

1^{ÈRE} DEMANDE (GRATUITE)

Pièces à fournir pour les majeurs :

- une copie intégrale de l'acte de naissance de moins de 3 mois
- une photo récente de moins de 6 mois
- un justificatif de domicile de moins de 1 an
- le livret de famille pour le nom d'épouse.

Pour une personne hébergée, fournir en plus : une facture de moins de 1 an, une attestation sur l'honneur, une copie de la carte nationale d'identité de l'hébergeant.

Pièces à fournir pour les mineurs :

- la copie intégrale de l'acte de naissance de moins de 3 mois
- une photo récente de moins de 6 mois
- un justificatif de domicile de moins de 1 an
- le livret de famille ainsi que la carte d'identité des parents.

En cas de divorce avec résidence alternée, fournir en plus : le jugement de divorce, un justificatif de domicile de chaque parent. Pour la résidence alternée, une autorisation écrite de l'autre parent devra être établie accompagnée de sa carte d'identité nationale.

NB : après la date d'expiration, le renouvellement est gratuit. Depuis le 1^{er} janvier 2014, la durée de validité de la carte nationale d'identité est passée de 10 à 15 ans pour les personnes majeures (plus de 18 ans).

L'allongement de cinq ans pour les cartes d'identité concerne :

- les nouvelles cartes d'identité sécurisées (cartes plastifiées) délivrées à partir du 1^{er} janvier 2004 à des personnes majeures.

Attention ! Cette prolongation ne s'applique pas aux cartes nationales d'identité sécurisées pour les personnes mineures.

RENOUVELLEMENT POUR PERTE OU VOL (25 EUROS DE TIMBRES FISCAUX)

Pièces à fournir pour les majeurs :

Les mêmes pièces que pour la première demande, plus un document avec photo justifiant de votre identité (ex : permis de conduire) et la déclaration de perte ou de vol.

Pièces à fournir pour les mineurs :

Les mêmes pièces que pour la première demande, plus un document justifiant de votre identité (ex : acte de naissance) et la déclaration de perte ou de vol.

NB : pour une personne ayant obtenu la nationalité française, fournir le certificat de nationalité ou le décret.

PASSEPORT



Pour obtenir un passeport biométrique, le demandeur doit se présenter au Service état civil de la Mairie, au plus tard une heure avant sa fermeture, de préférence muni d'un dossier Cerfa (celui-ci doit être rempli en ligne sur service-public.fr avant de l'imprimer). La présence des demandeurs majeurs et mineurs est obligatoire lors du dépôt de la demande.

Pièces à fournir pour les majeurs :

- carte d'identité sécurisée (bleue plastifiée) en cours de validité ou copie intégrale de l'acte de naissance de moins de 3 mois
- une photo récente de moins de 6 mois
- un justificatif de domicile de moins d'un an
- le livret de famille pour le nom d'épouse
- 86 € de timbres fiscaux.

Pour une personne hébergée, fournir en plus : une facture de moins d'un an au nom de l'hébergeant, une attestation sur l'honneur, la copie de la carte nationale d'identité de l'hébergeant.

Pièces à fournir pour les mineurs :

- carte d'identité sécurisée (bleue plastifiée) en cours de validité ou copie intégrale de l'acte de naissance de moins de 3 mois
- une photo récente de moins de 6 mois
- un justificatif de domicile de moins d'un an
- le livret de famille, carte d'identité des parents
- 17 € de timbres fiscaux de 0 à 14 ans, 42 € de 15 à 17 ans.

En cas de divorce avec résidence alternée, fournir en plus : le jugement de divorce, un justificatif de domicile de chaque parent.

NB : pour toute personne ayant obtenu la nationalité française, fournir le certificat de nationalité ou le décret.

SORTIE DE TERRITOIRE

Remplir le formulaire disponible au Service état civil + pièce d'identité à fournir

Pour les enfants : Carte Nationale d'Identité ou passeport + Carte Nationale d'Identité de la personne signataire.

ATTESTATION D'ACCUEIL

Un formulaire est à retirer au service de l'état civil.

LÉGALISATION DE SIGNATURE

S'adresser au service de l'état civil et présenter ces documents :

- Pièce avec la signature à légaliser
- Pièce d'identité sur laquelle figure votre signature (si vous n'avez pas de pièce d'identité vous devez être accompagné de 2 personnes témoins munies de leurs pièces d'identité et d'un justificatif de domicile).

L'authentification de votre signature se fait obligatoirement en votre présence. Signature au guichet devant l'agent. Gratuit.

CERTIFICAT DE VIE

S'adresser au service de l'état civil et présenter ces documents :

- Pièce avec la signature à légaliser
- Pièce d'identité sur laquelle figure votre signature
- L'authentification de votre signature se fait obligatoirement en votre présence devant l'officier de l'état civil.

Les personnes ne pouvant se déplacer pour raisons de santé peuvent donner pouvoir à un mandataire. Gratuit.

S'INSCRIRE SUR LES LISTES ÉLECTORALES



Pour pouvoir voter, il faut :

- être inscrit sur les listes électorales
- être âgé d'au moins 18 ans la veille du 1^{er} tour de scrutin
- être de nationalité française
- jouir de ses droits civils et politiques.

Lorsque la personne concernée ne relève pas d'une procédure d'inscription d'office (jeune ayant atteint l'âge de 18 ans entre deux opérations de révision des listes électorales), elle doit déposer une demande d'inscription.

Listes Electorales Complémentaires : les citoyens de l'Union européenne résidant en France peuvent s'inscrire sur les listes électorales pour participer à l'élection des conseillers municipaux et des représentants au Parlement européen dans les mêmes conditions que les électeurs français.

OÙ S'ADRESSER ?

Directement en Mairie ou en ligne sur servicepublic.com

MODALITÉS

Les demandes d'inscription sur les listes électorales peuvent être déposées tout au long de l'année.

Afin de valoir pour un scrutin général ou partiel, la demande d'inscription doit-être déposée au plus tard le sixième vendredi précédent le premier tour de celui-ci.

Attention ! Si vous avez changé d'adresse, pensez à prévenir le service élections car le changement ne s'effectue pas automatiquement.

PIÈCES À FOURNIR

- une photocopie de la pièce d'identité (passeport, carte nationale d'identité) en cours de validité
- un justificatif de domicile de moins de trois mois établi à votre nom (facture électricité, gaz, téléphone fixe...).

INSCRIPTION D'OFFICE

L'INSEE procède à l'inscription d'office des jeunes venant d'atteindre l'âge de la majorité sur la base des informations recueillies par le ministère des armées (direction du service national et de la jeunesse), lors du recensement citoyen et de la journée défense et citoyenneté.

VOTER PAR PROCURATION

Si vous êtes dans l'impossibilité de venir voter, vous pouvez vous faire représenter en mandatant un proche qui votera à votre place. Pour cela, il suffit de vous rendre au commissariat de police afin de remplir le formulaire de procuration, avec votre pièce d'identité, les coordonnées de votre mandataire et sa date de naissance. Attention, votre mandataire doit être électeur dans la même commune que vous, mais pas forcément dans le même bureau de vote.

QUI, QUAND, OÙ ET COMMENT ?



QUI DOIT SE FAIRE RECENSER ?

Toute personne de nationalité française doit se faire recenser dès l'âge de 16 ans. Lorsqu'une personne acquiert la nationalité française (naturalisation, réintégration...) entre son 16^e et son 25^e anniversaire, elle doit se faire recenser avant la fin du 1^{er} mois suivant la date d'acquisition de la nationalité française ou de la notification de cette acquisition.

Attention ! Pour les personnes qui ont la double nationalité, il faut faire une déclaration d'option à la préfecture.

QUAND SE FAIRE RECENSER ?

Cette formalité est obligatoire pour tous les jeunes (garçons et filles) de nationalité française dès l'âge de 16 ans (et durant le mois suivant).

OÙ ET COMMENT SE FAIRE RECENSER ?

- à la mairie
- si la personne réside à l'étranger : au consulat ou service diplomatique de France
- si l'intéressé est dans l'impossibilité de faire lui-même les démarches, elles peuvent être accomplies par son représentant légal (parents, tuteur...)

PIÈCES À FOURNIR

- une pièce d'identité
- le livret de famille
- un justificatif de domicile (ex: factures d'électricité, de gaz, d'eau, ou de téléphone, quittance de loyer)
- un justificatif de nationalité si les parents sont nés à l'étranger.
- pour les personnes exemptées à la journée « défense et citoyenneté » fournir un certificat médical datant de moins de 3 mois, une carte d'invalidité ou un certificat de présence dans un hôpital ou dans un institut spécialisé.

En cas d'absence de recensement dans les délais :

L'intéressé est en irrégularité. Il ne peut notamment pas passer les concours et examens d'État (par exemple, le baccalauréat).

Régularisation :

Pour régulariser sa situation, à tout moment et avant l'âge de 25 ans, l'intéressé doit se déclarer auprès de la mairie de son domicile (au consulat ou service diplomatique de France s'il réside à l'étranger).

**CIMETIÈRE
COMMUNAL**

Route de Provins, la commune dispose d'emplacements appelés concession de terrain, de cases de columbarium pour recueillir les cendres des défunts, ainsi que d'emplacements réservés pour la construction de cave urne.

Les familles ne pouvant acquérir une case de columbarium souffrent très souvent de n'avoir aucun lieu tangible de sépulture pour leurs défunts.

Par ailleurs, la dispersion des cendres, quand elle est souhaitée par les familles ne peut se faire que dans un lieu prévu à cet effet et autorisé par la commune. Aussi, afin de répondre aux demandes de nombreuses familles, la commune a créé un jardin du souvenir.

Horaires :

Du 1^{er} avril au 31 octobre, de 7h30 à 19h

Du 1^{er} novembre au 31 mars, de 8h à 17h30

Tél. 01 64 32 06 04



Résidence « Cœur de ville »

CONTACTS

ÉLU

Yves Jégo

Adjoint au maire chargé de l'urbanisme, du rayonnement de Montereau, du patrimoine et des projets innovants

DIRECTRICE DU SERVICE

Isabelle Staerck

HÔTEL DE VILLE

54, rue Jean Jaurès - 77130 Montereau-fault-Yonne

Tél. 01 64 70 44 00

contact.urbanisme@ville-montereau77.fr

HORAIRES D'OUVERTURE

Du lundi au jeudi de 8h30 à 12h15 et de 13h45 à 17h30

Le vendredi de 8h30 à 12h15 et de 13h45 à 17h00

MISSIONS

Le Service urbanisme intervient au quotidien sur le paysage de la ville, que ce soit pour les autorisations administratives ou l'élaboration des grands projets d'aménagement.

ACTES D'URBANISME



CADASTRE

Les plans cadastraux, consultables au Service urbanisme, permettent de visualiser l'ensemble des terrains de la commune. La gestion du cadastre est sous le contrôle de l'État qui en assure la mise à jour. Le site www.cadastre.gouv.fr permet de visualiser et d'en imprimer des extraits.

CERTIFICAT D'URBANISME

Le certificat d'urbanisme indique au propriétaire ou au futur acquéreur d'un terrain, bâti ou non, un certain nombre d'informations concernant les dispositions d'urbanisme et l'ensemble des limitations administratives au droit de propriété. Toute demande doit être déposée ou envoyée par courrier au Service urbanisme. Le délai d'autorisation est d'un ou deux mois si la demande porte sur un projet.

DÉCLARATION PRÉALABLE

Il s'agit d'une autorisation préalable simplifiée avec un dossier plus succinct et des délais plus courts que le permis de construire. Elle concerne les modifications de façade ou de toiture (ravalement, vitrine commerciale, les ouvertures de fenêtres ou de châssis de toit, adjonction d'une véranda ou d'une cage d'ascenseur extérieure, la création d'un abri de jardin...), le changement de destination sans travaux des locaux existants ou l'édification de clôture... Le dossier doit être déposé ou envoyé par courrier au Service urbanisme. Le délai d'instruction est d'un ou deux mois dans le cas de consultation d'un service extérieur à la Mairie (Architecte des Bâtiments de France). L'édification d'une clôture est obligatoirement soumise à Déclaration Préalable sur l'ensemble du territoire communal (Délibération du Conseil Municipal du 17/12/2007).

PERMIS DE CONSTRUIRE

Quiconque désire construire sur le territoire de la commune, qu'il s'agisse d'habitation ou non, qu'il y ait des fondations ou non, doit au préalable obtenir un permis de construire. Sont également soumises à permis de construire les extensions de plus de vingt mètres carrés ou quarante mètres carrés (selon le cas) et le changement de destination, accompagné de travaux, des locaux existants. Le dossier doit être déposé ou envoyé par courrier au Service urbanisme dès l'obtention de l'autorisation du propriétaire du terrain (copropriété). Le délai d'instruction est de deux mois pour les maisons individuelles et de trois mois pour les autres constructions. Le délai est porté à trois mois pour les maisons individuelles dans le cas de consultation d'un service extérieur à la Mairie (Architecte des Bâtiments de France), quatre mois pour les autres constructions.



Hospice de la Charité, rue du Petit-Chaudron. Façade rénovée avec le concours de la Ville

ACTES D'URBANISME

PERMIS DE DÉMOLIR

Quiconque désire démolir ou rendre inutilisable toute ou une partie d'une construction sur l'ensemble du territoire communal, quel que soit son usage, doit au préalable obtenir un permis de démolir (Délibération du Conseil Municipal du 17/12/2007). Le dossier doit être déposé ou envoyé par courrier au Service urbanisme dès l'obtention de l'autorisation du propriétaire du terrain (copropriété...). Le délai d'instruction est de deux à trois mois dans le cas de consultation d'un service extérieur à la Mairie (Architecte des Bâtiments de France).

DROIT DE PRÉEMPTION

La Ville de Montereau a institué sur une partie du territoire communal, un droit de préemption dit "simple". Dans ce cadre, tout vendeur d'un bien immobilier, personnellement ou par l'intermédiaire d'un notaire, doit adresser une DIA (Déclaration d'Intention d'Aliéner) au Service urbanisme. La Ville a la possibilité de préempter le bien, c'est-à-dire de se substituer à l'acquéreur si l'intérêt général le justifie. La réponse de la Ville doit être obtenue, avant la signature de tout acte définitif. Le délai d'instruction est de deux mois maximum.

RAVALEMENT

La commune a mis en place une subvention pour le ravalement des façades des logements anciens (selon certains critères et périmètres). Pour tout renseignement, contacter le Service urbanisme.

LE PLAN LOCAL D'URBANISME

Le Plan Local d'Urbanisme (P.L.U.) est un document unique remplaçant les P.O.S. (Plan d'Occupation des Sols). Plus qu'un document réglementaire, il exprime un véritable projet de ville et permet la délivrance des autorisations d'urbanisme.

INSPECTION SANITAIRE

PERMIS DE LOUER

Engagée dans la lutte contre l'habitat indigne, la Ville a instauré depuis le 01/07/2019 le permis de louer, une autorisation préalable de mise en location qui concerne les propriétaires bailleurs privés de l'hyper centre-ville, du quartiers Saint Maurice et Saint Nicolas. Infos et démarches sur montereau77.fr





Cadre de vie

Propreté et fleurissement	34
Écologie urbaine	36
Collecte et dépôt des déchets	37
Logement social	40
Espace Info Énergie	41
Voirie, assainissement et eau potable	42
Transport	43
Commerce et jours de marché	46
Tourisme	48



CONTACTS

ÉLUE

Jocelyne Castellain

Adjointe au Maire, chargée du cadre de vie, de la propreté, du fleurissement et du lien social

DIRECTEUR DU CENTRE TECHNIQUE MUNICIPAL

Abdelkader Chentouf

HÔTEL DE VILLE

54, rue Jean Jaurès - 77130 Montereau

Tél. 01 64 70 44 00 - contact.ctm@ville-montereau77.fr

HORAIRES D'OUVERTURE

Du lundi au jeudi de 8h à 12h et de 13h30 à 17h

Le vendredi de 8h à 12h et de 13h30 à 16h30

MISSIONS



PROPRETÉ

23 agents d'entretien arpentent les rues de la ville du matin au soir pour rendre votre cadre de vie le plus agréable possible. Le travail est effectué de manière sectorisée, afin que chaque rue soit nettoyée au minimum une, voire deux à trois fois par semaine. De plus, du lundi au samedi, des équipes d'ilotage s'activent au ramassage des papiers et petits déchets ménagers sur la voie publique.

Le parc municipal des engins de propreté est composé de 2 balayeuses, 2 mini balayeuses, 1 laveuse, 1 véhicule anti-déjections canines et 1 camion karcher et sablage.

ESPACES VERTS ET FLEURISSEMENT

Développement des zones florales, entretien des pelouses, des arbres et arbustes, production de plantes dans les serres, les jardiniers municipaux sont sur tous les fronts quelles que soient les saisons. Si Montereau est une ville si accueillante, c'est grâce au travail patient et créatif de fleurissement des jardiniers municipaux qui sèment, repotent et repiquent plus de 180 000 plantes chaque année dans les serres municipales (116 variétés s'y développent sur 6 000 m²). Toute l'année, cette riche floraison permet d'égayer les quelques 52 massifs, 200 suspensions et 30 bacs situés sur nos rues et nos avenues.

URGENCES PROPRETÉ PROXIMITÉ

Entretien des rues, remplacement de l'éclairage public, mais aussi dégagement des égouts, enlèvement des épaves, élagage des arbres gênants, ramassage des feuilles glissantes à l'automne...

➡ **En cas d'urgence, vous pouvez contacter le service Propreté Proximité au 0 8000 77 130.**

Avec sa "hotline" gratuite fonctionnant 24 heures/24, chacun peut à tout moment exposer son cas. Tout est alors mis en œuvre pour que le travail soit réalisé dans les 24 heures.

LES POUMONS VERTS DE LA CITÉ

LE PARC DES NOUES

Havre de tranquillité et haut lieu de divertissement, le parc des Noues fait le bonheur des joggers et des enfants qui profitent de son aire de jeux. Ponctuellement, il est également le berceau de grands événements (foire de la St-Parfait, animations du 14 juillet, etc.).



Parc des Noues

L'ESPLANADE FRANÇOIS MITTERRAND

Le vaste espace naturel de quatre hectares qui constitue l'une des portes d'entrée de la Ville Haute a été pensé pour bénéficier d'un des plus beaux poumons verts de la commune. La moitié de la superficie est devenue un authentique coin de loisirs et de détente pour les familles.

LA RÉSERVE NATURELLE

Au confluent du Sénonais, du Gâtinais et de la Brie, Montereau jouit d'une situation géographique exceptionnelle. Ainsi, les sites des collines Saint-Martin et des Rougeaux offrent un intérêt paysager et une diversité biologique peu commune. Avec plus de 3 heures de chemins et de sentiers à parcourir en pleine nature, le cadre est idéal pour ceux qui souhaitent s'adonner aux plaisirs de la randonnée.



Parc de la Gramine

LE PARC DE LA GRAMINE

Le square préféré des habitants de la Ville Haute offre à ses visiteurs un lieu convivial et verdoyant. Avec son hectare et demi de surface, ses équipements (city-parc, son espace de street workout), son théâtre de verdure restauré récemment et ses tables de pique-nique, au Parc de la Gramine, c'est le bol d'air garanti ! Dès octobre 2019, le Parc entamera la phase deux de sa mue : nouvelles aires de jeux et de pique-nique refonte du cheminement et des espaces verts.



Réserve naturelle

➡ EN CHIFFRES

80 hectares dont :

- 30 hectares de réserve naturelle
- 39 hectares de pelouse
- 4 hectares de massifs d'arbustes
- 7 hectares de chemins et allées
- 1 200 arbres.



CONTACTS

ÉLUES

Andrée Zaidi

Conseillère municipale, déléguée à l'écologie urbaine et à la restructuration de la Ville Haute et de la Ville Basse

Annie Timbert

Conseillère municipale, déléguée à l'écologie urbaine

RESPONSABLE DU SERVICE ÉCOLOGIE URBAINE

Peggy Magaj

MAISON DES SERVICES PUBLICS

3, rue André Thomas - 77130 Montereau

Tél. 01 60 57 21 39 - ecologieurbaine@ville-montereau77.fr

HORAIRES D'OUVERTURE

Du lundi au vendredi de 9h à 12h30 et de 14h à 18h

MISSIONS

Créé en 2015, le service Ecologie Urbaine met en place de nombreuses actions visant à rapprocher le citoyen de son environnement :



JARDINS PARTAGÉS

Adultes et enfants (accompagnés), désirant apprendre à jardiner, cultiver des fruits et légumes, ou partager leurs savoirs sont invités à s'inscrire auprès du service pour profiter des jardins partagés au parc de la Gramine, en Ville Haute et à la Croix Rouge rue des Fossés en Ville Basse. Ces espaces sont gérés de manière collective et conviviale.

EDUCATION AU DÉVELOPPEMENT DURABLE ET À L'ALIMENTATION

Le service travaille avec les équipes des structures Jeunesse afin de faire découvrir aux enfants les joies de la terre. Dans les classes de CP, une diététicienne anime des ateliers hebdomadaires ludiques autour des repas et des aliments (inscription auprès des enseignants, les parents peuvent participer).



CONTACTS

SYNDICAT DE LA RÉGION DE MONTEREAU POUR LE TRAITEMENT DES ORDURES MÉNAGÈRES (SIRMOTOM)

22, rue de la Grande Haie - 77130 Montereau

Tél. 01 64 32 67 23 - ou 0 800 45 63 15 (appel gratuit depuis un poste fixe) - sirmotom@wanadoo.fr - www.sirmotom.fr

MISSIONS



Broyage à domicile

Le SIRMOTOM (Syndicat de la Région de Montereau pour le Traitement des Ordures Ménagères) est chargé de la collecte des déchets pour la ville de Montereau et pour 39 autres communes (soit environ 50 000 habitants et 20 000 foyers).



COLLECTE DES DÉCHETS



CALENDRIER DES COLLECTES

Pour connaître les jours de ramassage correspondant à votre habitation (ordures ménagères, emballages ménagers et encombrants), consultez le calendrier des collectes du SIRMOTOM, distribué en fin d'année, également disponible en mairie ou sur sirmotom.fr.

EMBALLAGES ET ORDURES MÉNAGÈRES COLLECTE PORTE À PORTE

Deux types de bacs :

- bac grenat : ordures ménagères
- bac jaune : carton (emballages, briques alimentaires), métal (boîtes de conserve, cannettes, aérosols) et plastique (bouteilles, flacons). Le SIRMOTOM assure la fourniture et la réparation des conteneurs à déchets.

VERRE ET PAPIER - COLLECTE EN APPORT VOLONTAIRE

Verre (bouteilles, bocaux, pots sans couvercle ni bouchon), papiers (journaux-revues-magazines), piles (en mairie), textile (aux « points relais »).

Pour connaître les points de collecte : sirmotom.fr

ENCOMBRANTS EN PORTE-A-PORTE

Mobiliers, chaises, canapés, lits, matelas, sommiers, résidus de bricolage familial. Ces déchets ne doivent pas excéder 50 kg et mesurer moins de deux mètres de long.

Certains déchets sont interdits et doivent être déposés en déchetterie, notamment les déchets électriques et électroniques, l'électroménager, les gravats, les déchets ménagers spéciaux, la ferraille, les végétaux et les cartons. Pour connaître les jours de collecte : sirmotom.fr.

COLLECTE DES ENCOMBRANTS SUR DEMANDE

Pour les personnes n'ayant pas le temps ou un moyen de locomotion, le SIRMOTOM propose un enlèvement payant de vos déchets volumineux qui doivent être sur le trottoir le jour de l'intervention (sur réservation au 01 64 32 67 23).

DÉPÔT EN DÉCHETTERIE



Electroménager, appareils électroniques et électriques, huiles végétales et minérales, piles, batteries, ampoules, peinture, produits toxiques, pneus, fûts de tout type, liquides dangereux (bidons même vides), les déblais, gravats, plâtre, terre végétale, carrelage, baignoires, lavabos, WC, polystyrène, verre, déchets verts, tuyaux, liquides, grillage, radios, textiles, ferrailles...

Pièce d'identité et badge d'accès obligatoires (gratuit pour les particuliers) à présenter à chaque passage en déchetterie. Formulaire de demande de badge téléchargeable sur sirmotom.fr ou à remplir directement au siège du syndicat.

DÉCHETTERIE POUR L'AMIANTE

Le seul point de collecte d'amiante pour particuliers et professionnels à proximité du Sirmotom est : Déchetterie Dépolia
ZI Les Renardières - 77250 Écuellen - Tél. 01 60 74 00 20



Déchetterie de Montereau

1, rue des Prés
Saint-Martin
77130 Montereau
Tél. 01 60 57 00 52

Déchetterie de Voulx

Route de Saint-Ange
77940 Voulx
Tél. 01 60 96 90 04

HORAIRES D'OUVERTURE HIVER (du 1^{er} octobre au 31 mars)

	Déchetterie de Montereau	Déchetterie de Voulx
Lundi	9h - 12h30 et 13h30 - 18h	9h - 12h30 et 13h30 - 18h
Mardi	8h30 - 12h30 et 13h30 - 18h	Fermée
Mercredi	9h - 12h30 et 13h30 - 18h	9h - 12h30 et 13h30 - 18h
Jeudi	9h - 12h30 et 13h30 - 18h	Fermée
Vendredi	13h30 - 18h	13h30 - 18h
Samedi	9h - 12h30 et 13h30 - 18h	9h - 12h30 et 13h30 - 18h
Dimanche	9h - 12h	9h - 12h

HORAIRES D'OUVERTURE ÉTÉ (du 1^{er} avril au 30 septembre)

	Déchetterie de Montereau	Déchetterie de Voulx
Lundi	8h30 - 12h30 et 13h30 - 19h	8h30 - 12h30 et 13h30 - 19h
Mardi	8h30 - 12h30 et 13h30 - 19h	Fermée
Mercredi	8h30 - 12h30 et 13h30 - 19h	8h30 - 12h30 et 13h30 - 19h
Jeudi	8h30 - 12h30 et 13h30 - 19h	Fermée
Vendredi	13h30 - 19h	13h30 - 19h
Samedi	8h30 - 12h30 et 13h30 - 19h	8h30 - 12h30 et 13h30 - 19h
Dimanche	8h30 - 13h30	8h30 - 13h30

Fermures des deux sites les : 1^{er} janvier, 1^{er} mai, 1^{er} novembre, 25 décembre, dimanche et lundi de Pâques.

Attention ! Les dépôts sauvages sont passibles d'une amende pouvant aller jusqu'à 1500 euros.

TRAITEMENT "À DOMICILE"

BROYAGE DES DÉCHETS VERTS

Le SIRMOTOM offre un service à domicile. Renseignements et réservations sur www.sirmotom.fr (contribution forfaitaire de 15 € pour 10 m³ ou 2 heures maximum par intervention).

OPÉRATION POULES

Et si vous adoptiez des poules pour recycler vos déchets alimentaires ? Le SIRMOTOM vous fournit deux gallinacés et un poulailler afin de vous aider dans votre démarche écocitoyenne (contribution forfaitaire de 20 €). Plus d'infos sur sirmotom.fr.

COMPOSTEURS ET LOMBRICOMPOSTEURS

Le SIRMOTOM met gratuitement à votre disposition un composteur en bois si vous avez un jardin ou un lombricomposteur si vous vivez en appartement.

Infos : 0 800 45 63 15 (appel gratuit depuis un poste fixe) ou sur sirmotom.fr.

NOUVEAU ! AIDE À L'ACHAT DE COUCHES LAVABLES

Le SIRMOTOM peut attribuer une subvention pour l'achat de couches lavables régie par une convention signée entre le SIRMOTOM et le bénéficiaire. Cette aide se présente sous la forme d'un remboursement de 50% du montant d'achat (plafonné à 200 euros TTC) sur présentation d'un dossier de demande à compléter qui est téléchargeable sur le site sirmotom.fr.

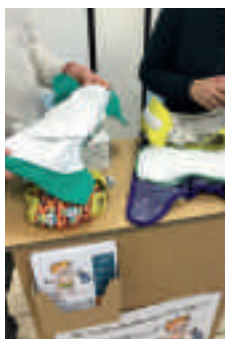



Logements Vincent Detoc

CONTACTS

ÉLU

Lahcen Chkif

Conseiller municipal, délégué au logement social
et aux relations avec les locataires

HÔTEL DE VILLE

54, rue Jean Jaurès - 77130 Montereau
Tél. 01 64 70 44 00

3 bailleurs publics sont présents à Montereau

OFFICE PUBLIC CONFLUENCE HABITAT

45, square Beaumarchais - CS 10121 - 77874 Montereau Cedex
Tél. 01 64 70 53 00

TROIS MOULINS HABITAT (siège social)

60, rue des Meuniers - BP 1826 Rubelles - 77018 Melun Cedex
Tél. 01 64 14 18 18

RÉSIDENCE URBAINE DE FRANCE (3F)

32, cours du Danube - 77706 Serris / Marne-la-Vallée - Cedex 04
Tél. 01 60 43 79 96

MISSIONS

Ces trois bailleurs publics gèrent le patrimoine social de la commune. Jour après jour, ils œuvrent au bien-être des locataires en s'adaptant aux nouvelles normes, aux nouvelles exigences de la réglementation, aux nouvelles technologies, tout autant qu'aux aspirations des familles.

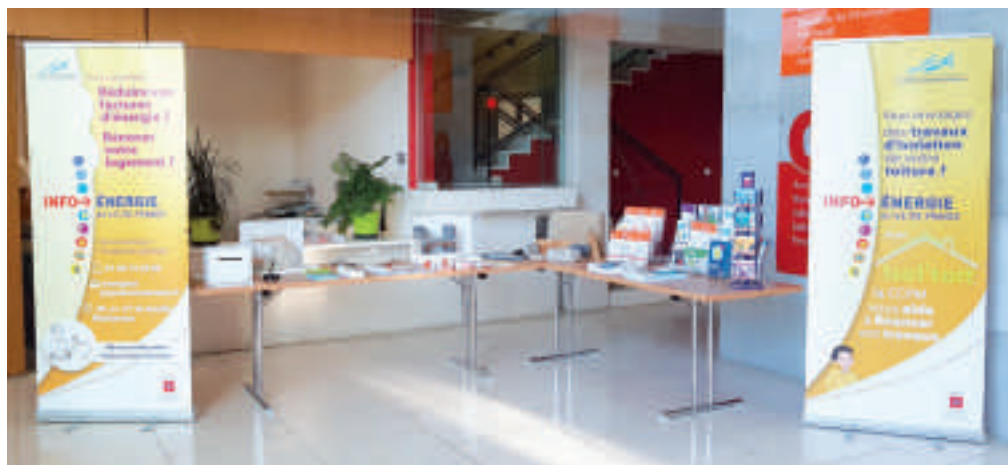

CONTACTS

COMMUNAUTÉ DE COMMUNES DU PAYS DE MONTEREAU (CCPM)

29, avenue du Général de Gaulle - 77130 Montereau
Tél. 01 60 73 44 00 - energie@paysdemontereau.fr

ESPACE INFO ENERGIE

Permanences sur RDV du lundi au vendredi de 9h00 à 12h30 et de 14h00 à 17h00 à la CCPM

MISSIONS

Pour répondre à l'ensemble de vos questions sur les économies d'énergie liées à l'habitat, la Communauté de Communes du Pays de Montereau a mis en place une permanence via son Espace Info Energie. Locataire, propriétaire ou bailleur, vous profiterez de conseils gratuits, neutres et objectifs sur les économies d'énergie relatives à l'habitat et aux aides financières associées, aux transports et à la consommation responsable (isolation, ventilation, chauffage...). Vous identifierez vos travaux prioritaires et réaliserez des simulations sur leur impact tant énergétique qu'environnemental.





CONTACTS

En matière de gestion du domaine public, il existe plusieurs interlocuteurs selon le type d'interventions :

COMMUNAUTÉ DE COMMUNES DU PAYS DE MONTEREAU (CCPM)

29, avenue du Général de Gaulle - 77130 Montereau

Services techniques : Tél. 01 60 73 43 87 - www.paysdemontereau.fr

La Communauté de Communes du Pays de Montereau, dans le cadre de ses compétences voirie et assainissement, a en charge :

- la création, la rénovation et l'entretien des voies communales et des trottoirs (nids de poules, pavés descellés, bordures arrachées)
- le réseau d'assainissement : odeurs, problèmes d'évacuation
- le réseau d'adduction d'eau potable : fuite sur le domaine public

Pour toute demande d'intervention sur ces 3 compétences, veuillez contacter les services de la Communauté de Communes du Pays de Montereau au 01 60 73 43 87

➡ **Pour plus d'informations sur la qualité de l'eau potable et la gestion de l'assainissement à Montereau, consultez www.paysdemontereau.fr/eau-assainissement**

COMMUNE DE MONTEREAU

Création, rénovation et entretien des chemins ruraux, nettoyage des voies publiques (voies piétonnes, caniveaux, accotements, places publiques), nettoyage des marchés, entretien des aires de jeux, déneigement et salage des chaussées et trottoirs. Contacts : voir rubrique propreté.

AUTRES INTERLOCUTEURS

Propriétaires de zones commerciales, lotissements : création et entretien des voies privées les desservant

Particuliers, entreprises : création des surbaissés de trottoirs, bateaux (à la charge du demandeur)

Conseil départemental : création et gestion complètes des voies départementales hors agglomération, rénovation et gestion partielles (chaussée et panneaux directionnels) des routes départementales en agglomération.



CONTACTS

ÉLU

Jean-Marie Albouy-Guidicelli

Adjoint au Maire, chargé des transports, du logement, du stationnement, de la voirie et des finances.

Président du SITCOME

HÔTEL DE VILLE

54, rue Jean Jaurès - 77130 Montereau

Tél. 01 64 70 44 00

SYNDICAT INTERCOMMUNAL DES TRANSPORTS COLLECTIFS DE MONTEREAU ET SES ENVIRONS (SITCOME)

11 Place Pierre Sépard - 77130 Montereau

Tél. 01 60 57 04 17 - sitcome77@orange.fr - www.sitcome.info

INFOS

Kiosque SiYonne - 11 Place Pierre Semard - Gare routière
77130 Montereau

www.sitcome.info - Tél. 01 60 96 19 46 - siyonne@hotmail.com

HORAIRES DU KIOSQUE SIYONNE

Du lundi au vendredi de 6h à 20h

MISSIONS

Le SITCOME travaille au quotidien pour offrir davantage de services aux usagers des transports publics du canton. Ses initiatives renforcent le réseau de transport SiYonne dans son rôle de partenaire officiel de la mobilité à l'échelle intercommunale.

De son côté, le réseau SiYonne adapte son offre en fonction de vos besoins. Il assure votre transport grâce à une dizaine de lignes de bus desservant l'intégralité des communes du canton.

Horaires téléchargeables : www.transdev-idf.com

AVANTAGES DU RÉSEAU DE BUS SIYONNE



CARTE SIYONNE

Elle est gratuite, personnelle et vous donne l'accès au service SiYonne. Formulaire d'inscription sur demande sur le site www.sitcome.info ou au kiosque d'information SiYonne à la gare routière.

TAD (TRANSPORT A LA DEMANDE)

Vous avez prévu de vous déplacer dans une des villes de l'intercommunalité et n'avez pas de bus "SiYonne" pour vous y rendre ? Il vous suffit d'appeler le kiosque une heure auparavant, et, selon le circuit défini, SiYonne vient vous chercher et vous dépose à l'arrêt qui vous convient.

➡ **Du lundi au samedi** : réservation par téléphone 1 heure à l'avance au plus tard / Tél. 01 60 96 19 46

Tarif unique : 2 € l'aller ou bien par prélèvement bancaire trimestriel, Passe Navigo, carte imagine'R ou Ticket T.

SOIRÉES SIYONNE

C'est un service de TAD (Transport A la Demande) de nuit. Allez à vos spectacles, concerts, soirées, sans contrainte !

➡ **Vendredi et samedi jusqu'à 1 heure du matin** : résa (vendredi avant 19h) - Tél. 01 60 96 19 46

Tarif : 2 € l'aller ou bien par prélèvement bancaire trimestriel, Passe Navigo, carte imagine'R ou Ticket T.

LOCATION DE VÉLOS

SiYonne vous propose une location de vélos urbains, avec ou sans caddie, avec ou sans siège enfant. Vélo pratique à cardan (sans chaîne).

TARIFS DE LOCATION DE VÉLOS

	Occasionnel	Abonné SiYonne
1 heure	1 €	Gratuit
Demi-journée	3 €	Gratuit
Journée	5 €	2 €
Weekend	5 €	5 €
Mois	30 €	30 €
Année	120 €	120 €



La siyonette « L'intrépide »

GARAGE À VÉLO AU KIOSQUE SIYONNE

Un stationnement en box collectif pour vélos est possible, sécurisé et verrouillé aux horaires d'ouverture du kiosque SiYonne.

➡ **Tarifs** : 1 € la journée (10 € le mois, 30 € l'année).

LOCATION DE VOITURES 100% ELECTRIQUE

Découvrez les SIYONNETTES, voitures 100% électriques et 100% origine France garantie. Voitures en location à la journée ou plus. Départ en gare routière de Montereau, ressourcez-vous dans notre terroir.

Service bientôt disponible à la réservation sur une base forfaitaire de 29 €/jour.. Infos sur www.sitcome.info.

Application bientôt disponible.

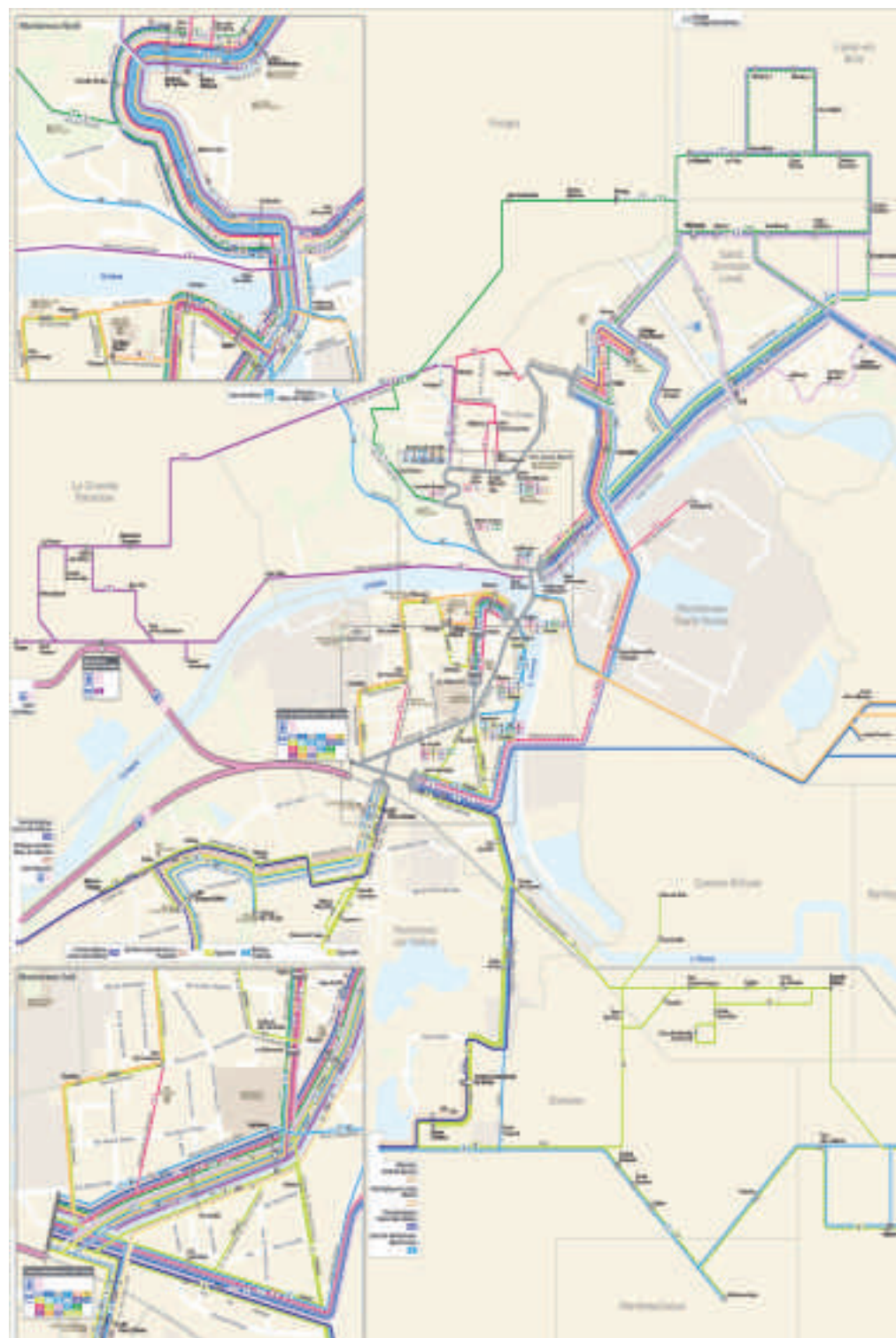



CONTACTS

ÉLU

Ertan Belek

Conseiller municipal, délégué au commerce

DIRECTEUR DU SERVICE DU DÉVELOPPEMENT COMMERCIAL ET TOURISTIQUE

Erwan Feuilletin

HÔTEL DE VILLE

54, rue Jean Jaurès - 77130 Montereau

Tél. 01 64 70 44 00 - contact.commerce@ville-montereau77.fr

MISSIONS

La Ville soutient activement ses commerces.

Avec sa "Bourse aux locaux", elle met à la disposition du public toutes les informations relatives aux surfaces commerciales disponibles. Elle participe également au dispositif du prêt à Taux Zéro, en partenariat avec la plateforme "Initiative Melun Val de Seine". En étroite collaboration avec les Chambres consulaires (de Commerce et de Métiers), elle travaille à la recherche de nouveaux commerçants, de franchises et de repreneurs. Avec un premier projet d'atelier-boutique, la mairie a lancé un plan de reconquête commerciale et de soutien aux créateurs d'activité économique. En plus d'apporter un soutien financier (subventions et communication), humain et technique à l'association du Groupement Commercial du Confluent, elle organise de nombreuses animations et événements destinés à attirer le public.

Enfin, afin de re-densifier les zones commerciales et de redynamiser le centre-ville, elle met en œuvre une politique de rénovation urbaine ambitieuse (création de la place Eymard-Duvernay, parking gratuit de 410 places à la Faïencerie).

Cette démarche a été reconnue avec la sélection de Montereau pour bénéficier du plan national « Cœur de Ville ».

JOURS DE MARCHÉ



Marché en Ville Basse



Marché en Ville Haute

VILLE BASSE

Mercredi matin : de 8h à 12h30

Place du Marché au Blé

Samedi matin : de 8h à 12h30

Place du Colonel Fabien, place du Calvaire
et place du Marché au Blé

VILLE HAUTE

Jeudi après-midi : de 13h à 17h30 en hiver et de 13h à 18h30 en été

Square Beaumarchais

Dimanche matin : de 8h30 à 13h30

Square Beaumarchais





Paysage de la randonnée « La boucle des 2 fleuves » proposée par la CCPM

CONTACTS

OFFICE DE TOURISME DU PAYS DE MONTEREAU

L'office a déménagé ! Retrouvez toutes les informations touristiques du territoire à la Communauté de Communes du Pays de Montereau

29 avenue du Général de Gaulle -77130 Montereau
Tél. 01 60 73 44 00 - tourisme@paysdemontereau.fr
www.paysdemontereau.fr

MISSIONS

- accueil et information du public
- création d'itinéraires de randonnée et valorisation du patrimoine naturel et culturel
- organisation d'événements : « Dégustez le Brie de Montereau ! », Journées Européennes du Patrimoine, rallye-voiture...
- création de documentations touristiques (17 plaquettes de randonnées, Zcard, Guide du tourisme, Guide des restaurants et hébergements, signalétique des monuments remarquables...)

AVENIR

Projets en cours :

- création d'un parc dédié à l'épopée napoléonienne,
- aménagement de l'eurovéloroute voie verte,
- création de la Maison du Terroir / Office de tourisme,
- capter le tourisme de passage (création d'une aire d'accueil pour camping-cars...).



Sécurité et Prévention

Les numéros d'urgence	50
La Direction de la prévention et de la sécurité	51
Les acteurs municipaux de la sécurité	52
Les acteurs municipaux de la prévention	55
Le Point d'Accès au Droit	58
Le commissariat de police nationale	60

SAMU : 15

POLICE SECOURS : 17 ou le 112 avec un téléphone portable 24 heures/24 et 7 jours/7

POMPIERS : 18 ou le 112 avec un téléphone portable 24 heures/24 et 7 jours/7

POLICE NATIONALE

- Commissariat de Police Ville Basse : 01 64 69 39 30

- Annexe Ville Haute : 01 70 29 31 80

POLICE MUNICIPALE : N° Vert 0 805 290 911

CENTRE HOSPITALIER : 01 64 31 64 31

CROIX ROUGE FRANÇAISE : 01 64 32 58 69

MEDECINS ET PHARMACIE DE GARDE : 01 64 69 39 30 (Commissariat)

NUMÉROS VERTS GRATUITS ET ANONYMES

STOP AU HARCELEMENT : 3020

NET ECOUTE : 0800 200 000 (Ecoute contre le cyber harcèlement)

**ASSISTANCE AUX FAMILLES ET PREVENTION DE LA RADICALISATION
VIOLENTE : 0 800 005 696**

08 VICTIMES : 08 842 846 37

ALLÔ ENFANCE EN DANGER : 119

STOP MALTRAITANCE : 0 800 05 1234

ENFANTS DISPARUS : 116 000

JEUNES VIOLENCES ECOUTE : 0 808 807 700

FIL SANTÉ JEUNES : 0 800 235 236

VIOLENCES FEMMES INFOS : 39 19

DROGUES INFO SERVICE : 0 800 231 313

ALCOOL INFO SERVICE : 0 980 980 930



CONTACTS

ÉLUS

Hermann Brun

Adjoint au Maire, chargé de la sécurité et de la police Municipale

Henri Brun

Adjoint au Maire, chargé de la santé et des politiques de prévention

DIRECTEUR DU SERVICE

Fabien Fournier

HÔTEL DE VILLE

54, rue Jean Jaurès - 77130 Montereau

Tél. 01 64 70 44 00

contact.securite@ville-montereau77.fr

MISSIONS

La Direction de la Sécurité et de la Prévention gère la coordination des différents acteurs municipaux de la sécurité et de la prévention.

LA POLICE MUNICIPALE



CONTACTS

2, rue Pierre Corneille (Halle Nodet) - 77130 Montereau
N° Vert 0 805 290 911 - contact.securite@ville-montereau77.fr

HORAIRES D'OUVERTURE AU PUBLIC DU POSTE PM

Du lundi au vendredi de 8h30 à 18h

À partir de 18h en semaine ainsi que **le samedi toute la journée**, vous devez joindre les agents par téléphone avant de vous présenter au poste (ceux-ci étant en patrouille).



MISSIONS

- Sécurité, sûreté, salubrité et tranquillité publiques
- Application des arrêtés municipaux
- Aide envers les administrés
- Patrouilles pédestres et véhiculées
- Opération Tranquillité Vacances
- Relevé des infractions au stationnement ainsi que celles au Code de la route
- Dépistage de l'alcoolémie sur la voie publique pour les infractions prévues au Code de la route
- Surveillance et régulation de la circulation routière
- Gestion des "mamans et papas sécurité" (agents municipaux qui sécurisent les abords des écoles de la Ville)
- Formation à la sécurité routière des élèves des écoles élémentaires
- Rédaction des mains courantes, rapports d'activités, objets trouvés...
- Déclaration de chiens dangereux : toute personne propriétaire d'un chien "dangereux" de 1^e et 2^e catégorie (les chiens d'attaque et les chiens de garde et de défense) doit obtenir auprès de la Police municipale un permis de détention délivré par le Maire.



ZOOM SUR LA POLICE MUNICIPALE

- 18 policiers municipaux, 1 agent de surveillance de la voie publique, 1 agent d'accueil et 1 secrétaire administrative
- 1 brigade canine avec 1 chien de patrouille
- 1 réseau radio numérique
- 1 équipement individuel complet (pistolet, bâton de défense, bombe lacrymogène, gilet pare-balle, caméra piéton).

LE CENTRE SUPERVISEUR URBAIN

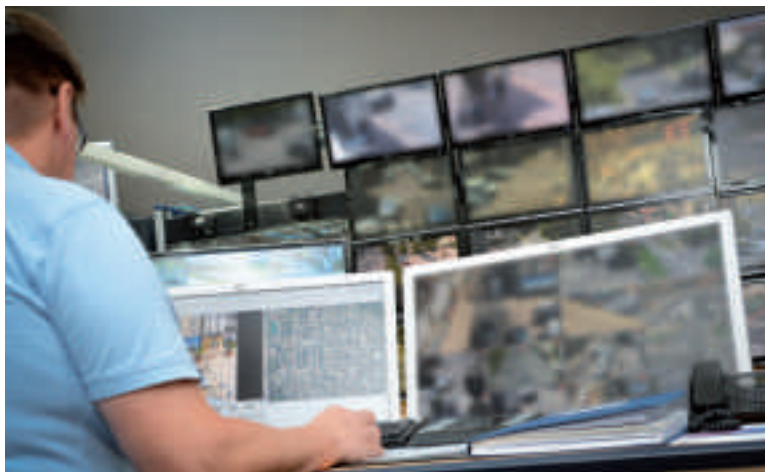

MISSIONS

Le Centre Superviseur Urbain est un service municipal, placé sous la direction de la police municipale, qui fonctionne 24 heures/24 et 7 jours/7. Le CSU gère notamment les 61 caméras de vidéoprotection urbaine (en cours d'extension) et veille ainsi sur votre sécurité jour et nuit. L'ensemble des alarmes et caméras installées dans les bâtiments communaux y est également centralisé.



ZOOM SUR LA VIDÉO-PROTECTION

- La vidéo-protection est un outil de dissuasion efficace
- Elle prévient les infractions : intrusions, vols, agressions, violences, dégradations, destructions, troubles à l'ordre public...
- Elle porte assistance rapidement aux personnes en détresse sur la voie publique (malaise cardiaque, crise d'épilepsie...)
- Elle surveille en temps réel ou différé
- Elle est un appui indispensable lors d'enquêtes policières et judiciaires. Outil apprécié par les forces de sécurité et par la justice, elle apporte des éléments d'identification décisifs dans une enquête.

ZOOM SUR LA VIDÉO-VERBALISATION

- La Ville, à travers son CSU, lutte contre les infractions routières
- Depuis le 23 juin 2014, la Police municipale est autorisée par le Procureur de la République à pratiquer la vidéo-verbalisation avec les caméras du CSU des infractions à la circulation et au stationnement.

DISPOSITIFS D'ALERTE



VOISINS VIGILANTS



Véhicule douteux, départ de feu, fenêtre ou porte d'habitation ouverte en l'absence d'occupants, perception de cris ou de bruits anormaux...
Voisins vigilants, vous êtes témoin d'un fait inhabituel, **n'hésitez pas à composer le 17 POLICE SECOURS.**



Vous souhaitez devenir référent de ce dispositif de participation citoyenne, contactez la Police municipale au numéro vert 0 805 290 911

OPÉRATION TRANQUILLITÉ VACANCES



Avant votre départ, inscrivez-vous auprès de la Police Municipale ou du Commissariat de Police

Votre demande individuelle doit être présentée sur un formulaire type qui peut être téléchargé sur le site officiel du Ministère de l'Intérieur : www.interieur.gouv.fr

En cas de retour inopiné ou de modification de la date et/ou de la durée de vos congés, n'oubliez pas de prévenir le Commissariat de Police ou la Police Municipale.

ALERTE SMS

Ce dispositif permet de recevoir pour les commerçants et les professionnels de santé l'ayant demandé, des SMS contenant des informations relatives à la délinquance ou à une situation locale les concernant.

**LE SERVICE
DE MÉDIATION****CONTACT**

9 rue Fleur Bégné (Ville Haute) - 77130 Montereau

Le service est joignable par téléphone du lundi au vendredi de 9h à 22h.

Tél. 01 64 32 60 67 et 06 81 89 14 04

contact.mediation@ville-montereau77.fr

MISSIONS

Le service de médiation, composé de 9 agents, participe quotidiennement à votre tranquillité en prévenant par le dialogue les désagréments de la vie courante.

LES MÉDIATEURS SOCIAUX**La résolution des conflits quotidiens**

Les médiateurs sociaux interviennent pour des conflits de voisinage en essayant de résoudre les problèmes par le dialogue et préviennent les incivilités en assurant une présence continue sur le terrain.

Le respect de l'habitat et du cadre de vie

Les médiateurs sociaux signalent les dysfonctionnements et les dégradations aux bailleurs publics, aux Agents de Proximité et de Services (APS), aux services techniques municipaux pour des interventions rapides. Ils font respecter l'habitat en incitant par le dialogue à ne pas occuper bruyamment les lieux publics ou en rappelant de manière générale les règles essentielles de vie en collectivité.

L'accompagnement des personnes

Les médiateurs sociaux écoutent, rassurent et orientent les personnes "en difficulté" vers les structures compétentes.

Les médiateurs sportifs

Ils interviennent quant à eux tout au long de la saison sportive pour garantir la tranquillité des entraînements et des compétitions sportives.

LE CONSEIL LOCAL DE SÉCURITÉ ET DE PRÉVENTION DE LA DÉLINQUANCE (CLSPD)



CONTACT

Maison des familles / Centre social – 6, rue Jules Ferry
77130 Montereau - Tél . 01 64 32 45 66
contact.securite@ville-montereau77.fr

MISSIONS

Obligatoire pour toute commune de plus de 10 000 habitants, il est chargé d'élaborer une stratégie territoriale de sécurité et de prévention de la délinquance.

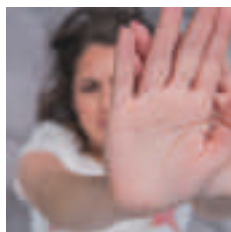

LES PRIORITÉS À MONTEREAU

Issue d'une concertation entre élus, services de l'État, acteurs publics et privés, la stratégie territoriale est mise en place autour des priorités suivantes :

- le Centre Superviseur Urbain : poursuite de l'extension du dispositif
- la police municipale : renforcement de ses moyens et de ses missions
- la prévention de la délinquance : un groupe local de suivi de la délinquance des mineurs et des rappels à l'ordre
- le soutien à la parentalité : par leurs actions, l'Équipe de Réussite Éducative, le Conseil des Droits et Devoirs des Familles, les soirées parentales du Centre social poursuivent leur mission d'aide auprès des familles monterelaises
- la justice de proximité : l'accès au droit et l'aide aux victimes sont accessibles rapidement et gratuitement au Point d'Accès au Droit
- la lutte contre les discriminations et pour l'égalité en partenariat avec le délégué du Défenseur des Droits
- la lutte contre la toxicomanie en lien avec la Police Nationale
- la prévention des violences à l'école avec la médiation scolaire et un partenariat avec l'association Médiateurs 77
- les formations à la laïcité et aux valeurs de la République.

LE CONSEIL DES DROITS ET DEVOIRS DES FAMILLES (CDDF)



CONTACT

Maison de la Réussite Educative - 6 rue Jules Ferry - 77130 Montereau
Tél. 01 60 57 58 99 ou 90

MISSIONS

Le CDDF a été institué par la Loi du 5 mars 2007 relative à la prévention de la délinquance. Il est un cadre de dialogue chargé à la fois d'écouter et de proposer des mesures d'accompagnement des familles rencontrant des difficultés dans l'éducation de leur(s) enfant(s) "mineurs en difficulté".

- Il soutient les parents dans l'exercice de l'autorité parentale
- Il prévient et lutte contre l'absentéisme scolaire, le décrochage scolaire ou social
- Il intervient le plus en amont possible pour empêcher les situations préoccupantes de s'aggraver

Depuis sa mise en place, 124 familles ont été convoquées. 70 % d'entre elles ont vu leur situation nettement s'améliorer.

Les motifs de convocation et le déroulement du CDDF

En accord avec l'Éducation nationale, les parents sont convoqués sans leur enfant à la Maison de la Réussite Educative pour absentéisme scolaire et/ou pour un comportement prédélinquant de leur enfant mineur. Un débat a lieu entre le Conseil et les parents.

Les suites possibles après le CDDF

- Un suivi psychologique et/ou éducatif par le service municipal de la Réussite Éducative
- Signalement d'une situation préoccupante aux services sociaux compétents.
- Rappel à l'ordre

L'article 1384 du Code civil précise "qu'on est responsable non seulement du dommage que l'on cause par son propre fait, mais encore de celui qui est causé par le fait des personnes dont on doit répondre, ou des choses que l'on a sous sa garde". De plus, "le père et la mère, en tant qu'ils exercent l'autorité parentale, sont solidairement responsables du dommage causé par leurs enfants mineurs habitant avec eux".





CONTACT

9, rue Fleur Bégné (Ville Haute) - 77130 Montereau
Tél. 01 64 31 07 83 - contact.pad@ville-montereau77.fr

HORAIRES D'OUVERTURE

Du lundi au vendredi de 8h30 à 12h et de 13h45 à 17h

MISSIONS

Le PAD est une structure municipale qui a pour vocation d'assurer une aide juridique et administrative pour un meilleur accès au droit par :

- un service d'accueil
- une aide pour l'accomplissement des démarches nécessaires à l'exercice d'un droit ou l'exécution d'une obligation
- un accès à des informations dans différents domaines du droit
- un accès à des permanences juridiques gratuites.

PERMANENCES AVEC OU SANS RENDEZ-VOUS

DÉLÉGUÉ DU DÉFENSEUR DES DROITS

Le Défenseur des Droits est une institution administrative qui regroupe le Médiateur de la République, le Défenseur des Enfants, la Haute Autorité de Lutte contre les Discriminations et pour l'Égalité (HALDE) et la Commission nationale de Déontologie de la Sécurité.

Il aide à résoudre les difficultés liées :

- aux relations avec les administrations ou les organismes chargés de service public
- aux discriminations
- à la défense des droits de l'enfant
- aux actions des organismes chargés de la sécurité publique.

ASSOCIATION D'AIDE AUX VICTIMES ET MÉDIATION JUDICIAIRE (AVIMEJ)

Cette association intervient dans le ressort des TGI de Meaux, de Melun et de Fontainebleau, elle a pour missions :

- aider les victimes d'infractions pénales (accueil, écoute, information et accompagnement, soutien psychologique)
- apporter des informations juridiques auprès des justiciables (droit de la famille, des personnes, de la consommation).



CONCILIATEUR DE JUSTICE

Il a pour but de trouver une solution amiable pour un différend sur des droits entre 2 parties. La loi n°2016-1547 du 18 novembre 2016 de modernisation de la justice du XXI^{ème} siècle rend obligatoire, sous peine d'irrecevabilité de la demande, une tentative de conciliation menée par un conciliateur de justice avant la saisine de la juridiction de proximité ou du tribunal d'instance par déclaration au greffe pour toute demande initiale inférieure à 4 000 €. Elle est gratuite et accessible à tous. Le conciliateur ne peut intervenir qu'avec l'accord de toutes les parties et pour une durée limitée.

Il intervient pour des conflits d'ordres civil, commercial, social ou rural tels que des problèmes de voisinage et de mitoyenneté, des différends entre propriétaires et locataires ou locataires entre eux, litiges entre consommateurs et professionnels, désaccords entre fournisseurs et clients, malfaçons de travaux...

ASSOCIATION D'INFORMATION SUR LE LOGEMENT (ADIL)

Elle apporte des informations juridiques dans le domaine du logement : contrat de location, de bail, hausse de loyer, droits de la famille...

ASSOCIATION ATSM 77

Elle informe et apporte soutien aux tuteurs familiaux.

ASSOCIATION REBOND 77

Elle aide les personnes surendettées à constituer leur dossier.

ASSOCIATION CIDFF

Elle donne des informations juridiques, fait connaître aux usagers leurs droits et les accompagne dans les démarches si besoin.

CENTRE D'ÉTUDE, DE RECHERCHE, D'ACCOMPAGNEMENT FAMILIAL PAR LA MÉDIATION (CERAF MÉDIATION)

Association spécialisée dans la médiation familiale.

MÉDIATEURS 77

Association spécialisée dans la médiation familiale, ainsi que dans la médiation scolaire.

AVOCATS

NOTAIRES

PARTENAIRES INSTITUTIONNELS SUR CONVOCATION

Association Départementale de Sauvegarde de l'Enfance et de l'Adolescence (ADSEA), Service Pénitentiaire d'Insertion et de Probation (SPIP) et médiateurs délégués du Procureur de la République de Fontainebleau.





DEVEENEZ POLICIER

GARDIEN DE NOTRE PAIX

devenirpolicier.fr

**CADET DE LA RÉPUBLIQUE
ADJOINT DE SÉCURITÉ**

SANS CONDITION DE DIPLÔME



0800 22 0800

Service & appel
gratuits

LE PARTENAIRE DE VOTRE SÉCURITÉ





CONTACT

Ville Basse : 5, avenue du Maréchal Leclerc - 77130 Montereau

Ouvert toute l'année, 24 heures/24, 7 jours/7

Tél. 01 64 69 39 30

Ville Haute (annexe) : 9, rue Fleur Bégné - 77130 Montereau

Ouvert du lundi au vendredi de 8h30 à 12h30 et de 14h à 18h

Tél. 01 70 29 31 80

PERMANENCE EN VILLE BASSE

Chaque mardi, le Chef de Circonscription ou l'un de ses collaborateurs assure une permanence d'accueil personnalisée. Vous pouvez vous présenter au 5, avenue du Maréchal Leclerc, avec ou sans rendez-vous de 17h à 19h.

MISSIONS

- Accueillir, renseigner, assister et secourir les citoyens
- Assurer la sécurité et la paix publiques
- Rechercher et constater les infractions pénales, en identifier les auteurs, les appréhender et les mettre à la disposition de la justice.

CONSEILS DE SÉCURITÉ



LE BON RÉFLEXE : POLICE SECOURS

Lorsque vous avez été témoin d'une infraction délictueuse, votre devoir est de la signaler aussitôt à la Police.

- Composez le 17 ou le 112 avec un téléphone portable 24 h/24 et 7 j/7.
- En cas de situation d'urgence, toute personne ayant des difficultés à entendre ou à parler, peut COMPOSER GRATUITEMENT le 114, NUMERO D'URGENCE.

Les renseignements communiqués au moyen de SMS seront transmis au service de secours compétent : Police, Gendarmerie, Sapeurs Pompiers ou SAMU.



Important :

- **Ne raccrochez jamais le 1^{er}**
- **N'appellez pas si vous savez que quelqu'un l'a déjà fait ou est déjà en relation avec un service d'urgence**
- **Même si l'opérateur vous demande de vous identifier, soyez assuré que votre anonymat est préservé.**

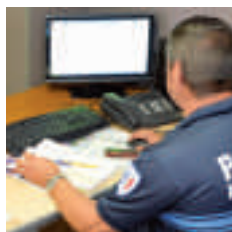

DÉPÔT DE PLAINTE

- La victime, qu'elle soit majeure ou mineure, peut porter plainte. Un mineur peut porter plainte seul ou accompagné par ses représentants légaux (un de ses parents en général). Le témoignage de la victime sera néanmoins toujours nécessaire.
- Vous pouvez porter plainte quand il s'agit d'actes qui nuisent à la tranquillité collective (tapage nocturne, diurne...) d'atteintes aux biens (cambriolages, vols...) ou aux personnes (menaces, agressions physiques...).
- Pour porter plainte, vous devez vous rendre au commissariat de Police ou utiliser la pré-plainte en ligne.



La pré-plainte en ligne est destinée aux personnes victimes d'une atteinte aux biens et qui ignorent l'identité de l'auteur de l'infraction.

Procédure à suivre :

- 1 connectez-vous sur www.pre-plainte-en-ligne.gouv.fr ou www.service-public.fr
- 2 choisissez le lieu de signature de votre plainte
- 3 remplissez toutes les rubriques obligatoires du formulaire
- 4 notez bien le numéro de votre dossier et le lieu de dépôt de plainte que vous avez choisi au début de votre télé-déclaration
- 5 dans un délai maximum de 30 jours suivant votre télé-déclaration, vous serez contacté directement par le service de Police nationale pour signer votre plainte
- 6 ATTENTION ! votre plainte ne prendra effet qu'à compter de sa signature au commissariat.



Formation, emploi et solidarité

Les acteurs de l'emploi	64
Les acteurs de la formation supérieure	66
Les acteurs de la solidarité	67
Seniors	70

DEFI MONTEREAU



CONTACTS

ÉLUS

Manuel Afonso

Adjoint au Maire chargé de la vie scolaire, de la vie associative, des anciens combattants, de l'emploi et de la formation professionnelle

Delphine Chabar

Conseillère municipale, déléguée à l'insertion professionnelle des jeunes

DIRECTEUR DU SERVICE DEFI

Cedomir Krasnic

MAISON DES SERVICES PUBLICS

3 rue André Thomas - 77130 Montereau

Tél. 01 60 57 21 06 - contact.defi@ville-montereau77.fr

HORAIRES D'OUVERTURE

Lundi, mardi, mercredi et vendredi de 9h à 12h et de 14h à 18h

Jeudi de 9h à 12 et de 14h à 20h

MISSIONS



Dispositif « Montereau Parrainage » de février 2019

Développement, **E**mploi, **F**ormation, **I**nitiative...

DEFI Montereau est le service municipal qui accompagne les Monterelais de 16 à 30 ans sur le chemin de l'emploi.

OUTILS



UN POINT D'ACCUEIL

- Equipe de professionnels à votre écoute
- Cyberbase : 15 ordinateurs avec connexion Internet gratuite, une photocopieuse et un scanner à votre disposition
- Salle de documentation.

UN SERVICE MULTI-FONCTIONS

- **Orientation** : découvertes des formations et des métiers porteurs, élaboration de votre projet professionnel
- **Encadrement** : ateliers rédaction CV et lettre de motivation, placement et recommandation auprès des employeurs
- **Aides** : accès au permis de conduire, certificat d'aptitude à la conduite en sécurité (CACES) des chariots de catégories 1, 3 et 5, recherches de logements, suivi social, suivi psychologique...

DES ACTIONS CIBLÉES

- **Ateliers thématiques** : "simulation d'entretiens d'embauche", "présentation orale, corporelle et vestimentaire en entreprise", "acquisition de la confiance en soi"
- **Parrainage** par des entreprises locales : avec le dispositif "Montereau parrainage"
- **Accompagnement** individuel : un emploi, une formation, l'alternance, un stage...

PARTENAIRES



ÉCOLE DE LA 2^e CHANCE

L'Ecole de la 2^e Chance guide les 16-25 ans sortis du système scolaire, sans diplôme ni qualification vers une autonomie sociale et professionnelle. Au programme, reprise de confiance en soi et développement des compétences personnelles. Très loin du système scolaire classique, l'EC2C permet à tous ses stagiaires de bénéficier d'un parcours individualisé, dont la durée varie selon les besoins. Les stages nombreux et systématiques offrent à chacun la possibilité de faire aboutir son projet. Parallèlement, les phases d'accompagnement personnalisées consolident le socle des savoirs fondamentaux. Indemnisés au titre de la formation professionnelle, les jeunes peuvent ainsi se consacrer pleinement à la construction de leur projet professionnel.
5 avenue du Maréchal Leclerc - 77130 Montereau - Tél. 01 64 70 57 40
Facebook E2c77

PÔLE EMPLOI

Dans le cadre de sa mission de service public, Pôle emploi accompagne les demandeurs d'emploi dans leur recherche de travail et répond aux besoins de recrutement des entreprises. La structure procède aux inscriptions sur la liste des demandeurs d'emploi et indemnise pour le compte de l'organisme gestionnaire du régime d'assurance chômage et pour le compte de l'Etat.

8 rue Edmond Fortin - 77130 Montereau - Tél. 3949 - pole-emploi.fr



DIGITALE ACADÉMIE

« Si tu ne vas pas
à l'université,
l'université vient
à toi »

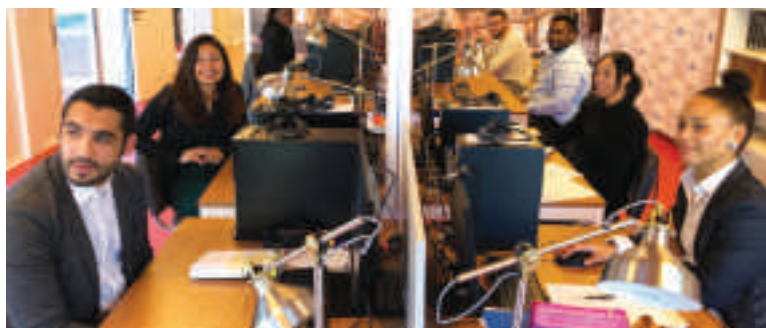

CONTACTS

MISSIONS



*Digitale académie
lauréate de la
catégorie Numérique
du concours national
récompensant les
initiatives locales
et les innovations
territoriales « Fier de
ma commune »
le 1^{er} juillet.*

OUTILS



DES ACTIONS CIBLÉES



Café-Débat

ÉLU

Yves Jégo

Adjoint au Maire chargé de l'urbanisme, du rayonnement de Montereau, du patrimoine et des projets innovants.

DIRECTRICE DE LA STRUCTURE

Thérèse Lobreau

DIGITALE ACADEMIE

1 rue Honoré de Balzac - 77130 Montereau

Tél. 01 82 34 01 41 - digitale-academie@ville-montereau77.fr

www.digitale-academie.org

HORAIRES D'OUVERTURE

Du lundi au jeudi de 9h30 à 18h30

Vendredi de 9h30 à 17h

La Digitale Académie est un service municipal d'aide à la réussite des études supérieures diplômantes post bac. Elle est destinée à tous les jeunes de 16 à 25 ans, habitant le pays de Montereau, qui souhaitent poursuivre leurs études post-bac mais qui ne peuvent se rendre à l'université. DAEU, BTS, Prépas, Licences Bachelors, DU, Masters : toutes ces formations proposées par la Digitale Académie sont reconnues par le Ministère de l'enseignement supérieur.

La Digitale Académie, c'est 600 m² entièrement connectés à la fibre, installés en Ville Haute, comprenant 1 pôle accueil, 3 salles de cours équipées d'ordinateurs et de casques individuels, 1 salle de réunion, 1 studio d'enregistrement et 1 cafétéria dans un espace ouvert vers l'extérieur. Les inscriptions se font toute l'année et en particulier dès l'obtention des résultats du bac. " Si tu ne vas pas à l'université, l'université vient à toi ".

- **Aide à l'orientation** et aux inscriptions en ligne (en licence, master ou BTS)
- **Soutien personnalisé aux études** grâce à la présence de coaches
- **Débats sur l'actualité** en présence d'intervenants extérieurs

LE CENTRE COMMUNAL D'ACTION SOCIALE



CONTACTS

ÉLUS

James Chéron

Maire de Montereau-fault-Yonne, Président du CCAS

Corinne Leroy

Conseillère municipale déléguée aux affaires sociales, vice-Présidente du CCAS

DIRECTEUR DU SERVICE

Noureddine Ben Messaoud

MAISON DES SERVICES PUBLICS

3, rue André Thomas - 77130 Montereau

Tél. 01 60 57 21 02 - ccas.montereau@gmail.com

MISSIONS

Le Centre Communal d'Action Sociale (CCAS) anime une action générale de prévention et de développement social par le biais de diverses prestations. Selon les cas, le public y est conseillé, orienté vers les services concernés ou directement pris en charge pour bénéficier immédiatement de ses droits. Ces aides et secours permettent à leurs bénéficiaires de faire face à une baisse de ressources, un accident de la vie, une dette, de déposer une demande de micro crédit social... mais plus généralement, de répondre provisoirement aux besoins élémentaires.

LES PRINCIPAUX PARTENAIRES

Maison Départementale des Solidarités (MDS)

1, rue André Thomas - Tél. 01 60 57 22 00

Caisse d'Allocations Familiales (CAF)

3, rue André Thomas - Tél. 0 810 25 77 10

Caisse Primaire d'Assurance Maladie (CPAM)

1 bis, avenue du Général de Gaulle - Tél. 36 46

Croix-Rouge Française – Unité Locale de Montereau

13, rue des Fossés - Tél. 01 64 32 58 69 - ul.montereau@croix-rouge.fr

Emmaüs Brie

22, rue de la Garenne - 77130 La Grande Paroisse - Tél. 01 64 70 57 90

LA MAISON DES FAMILLES



ÉLUE

Jocelyne Castellain

Adjointe au Maire chargée du cadre de vie, de la propreté, du fleurissement et du lien social

DIRECTEUR DE LA STRUCTURE

Laurent Hamelin

DIRECTRICE ADJOINTE

Agnès Belarbi-Salle

CENTRE SOCIAL

Maison des familles - 6, rue Jules Ferry - 77130 Montereau
Tél. 01 64 32 64 86 - contact.mdf@ville-montereau77.fr

HORAIRES

Du lundi au jeudi de 8h30 à 12h30 et de 14h à 17h30

Vendredi de 8h30 à 12h30 et de 14h à 17h

MISSIONS



Centre social agréé par la Caf de Seine-et-Marne, la Maison des Familles met en œuvre un projet de développement social, culturel et sportif pour l'ensemble des Monterelais.

Son action prend en compte les besoins des habitants et trouve sa dynamique dans la diversité et la richesse de son réseau partenarial, institutionnel et associatif.

Lieu d'animation de la vie sociale, elle offre à tous des espaces conviviaux de rencontres et d'échanges, d'information et de soutien.

MOYENS



- **Services gratuits** : écrivains publics, informations juridiques, droit des femmes et des familles
- **Activités** : couture, cuisine et nutrition, restaurant Bistrot d'en Haut, ateliers sociolinguistiques, activités sportives, espace multimédia (cours et libre)
- **Points d'écoute et de conseils** : soirées parentales, ateliers parents / enfants groupe d'échanges et de partages
- **Sorties culturelles et de loisir**

LA MAISON POUR TOUS



CONTACTS

ÉLU

Lionel Vallée

Adjoint au Maire chargé des sports, de la jeunesse et des relations avec la CCPM

DIRECTEUR DE LA STRUCTURE

Youssef Leban

MAISON POUR TOUS

4, rue Jules Ferry - 77130 Montereau

Tél. 01 64 32 74 56 - contact.mpt@ville-montereau77.fr

HORAIRES

Du lundi au vendredi de 9h à 12h et de 14h à 19h

MISSIONS

La Maison Pour Tous a pour vocation d'offrir un espace socioculturel de proximité aux habitants. Elle s'efforce de répondre aux différentes attentes d'un public diversifié (en terme d'âge, d'origine culturelle et sociale). A travers la vingtaine d'ateliers qu'elle propose, elle favorise la création artistique et le lien social.

ATELIERS

- **Arts plastiques** : céramique, peinture à l'huile, peinture sur soie, dessin, peinture, arts plastiques
- **Ateliers pédagogiques** : cours d'Anglais, éveil à l'Anglais
- **Expression corporelle** : zumba, danses latines, hip-hop, yoga, théâtre, remise en forme, capoeira et zumba kids, flamenco
- **Atelier musique** : chorale, guitare
- **Jeux de société** : belote, tarot, jeux de cartes, scrabble
- **Atelier pâtisserie.**



LE SERVICE MUNICIPAL DU BEL ÂGE



Voyage en Andalousie - Mai 2019

ÉLUE

Rosa Da Fonseca

Adjointe au Maire chargée du Bel Âge et de la Solidarité

DIRECTRICE DE LA STRUCTURE

Corinne Corchete

HÔTEL DE VILLE

54, rue Jean Jaurès - 77130 Montereau - Tél. 01 64 70 44 69
contact.belage@ville-montereau77.fr

HORAIRES

Du lundi au jeudi de 8h30 à 12h15 et de 13h45 à 17h30

Le vendredi de 8h30 à 12h15 et de 13h45 à 17h

MISSIONS

C'est le "point services" dédié aux 60 ans et plus de la commune.

Le service du Bel Âge propose un large éventail de loisirs (animations, sorties, voyages) mais pas seulement.

Ce grand pôle de services à la personne apporte aussi une écoute et une aide pour faciliter la vie de ce public qui nous est cher.

INSCRIPTIONS

Vous avez 60 ans, vous êtes retraité et toujours pas encore inscrit au Service municipal du Bel Âge ? Venez donc en Mairie, muni de votre notification de retraite, de votre carte d'identité et d'un justificatif de domicile. Vous pourrez ainsi bénéficier de l'ensemble des services et prestations mis à votre disposition. Si vous avez 65 ans et plus, vous êtes inscrit d'office (si vous êtes inscrit(e) sur les listes électorales) !



Le thé dansant



Le Barbecue

LOISIRS



Séjours de rêve, sorties culturelles, gourmandes ou musicales, de janvier à décembre le service municipal du Bel Âge ne tarit pas d'imagination pour proposer un programme de moments inoubliables à des prix très intéressants.

Sans compter bien sûr les incontournables rendez-vous gratuits tels que les repas de Noël et la galette des rois. On n'oubliera pas non plus les thés dansants et les sorties ciné mensuelles à 1 euro (ticket et transport compris). Nos aînés peuvent également s'inscrire à la multitude d'activités organisées par la Maison pour Tous ou bien encore à l'atelier informatique à la résidence Belle Feuille.

AIDE À DOMICILE



La Ville met à disposition des habitants de la commune un service de portage de repas à domicile. Celui-ci est assuré par un prestataire de restauration qui livre les repas entre 7h30 et 12h30. Les repas du week-end sont livrés le vendredi.

➡ **Pour toute autre aide à domicile, nos seniors peuvent faire appel aux différentes structures qui interviennent sur la commune (liste disponible au Service Municipal du Bel Âge).**

DISPOSITIF CANICULE

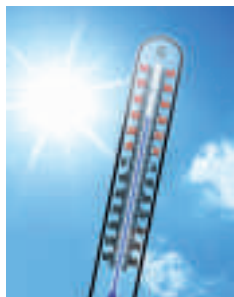

Un registre est mis en place afin d'organiser un contact quotidien avec les personnes fragiles qui s'y inscrivent dans le but de leur apporter des conseils et l'assistance dont elles pourraient avoir besoin. Ce dispositif s'adresse aux :

- personnes âgées de 65 ans isolées et/ou vulnérables,
- personnes de plus de 60 ans reconnues inaptes au travail,
- personnes handicapées isolées.

➡ **Infos au Service Bel Age : Tél. 01 64 70 44 69**

ÉTABLISSEMENT D'ACCUEIL



RÉSIDENCE AUTONOMIE BELLE FEUILLE

Structure conçue pour accueillir des personnes retraitées autonomes et valides (60 ans minimum), la résidence Belle Feuille est gérée par le service municipal du Bel Âge. 71 studios, 3 F2 et 1 F3 sont répartis sur 6 étages. Chaque appartement est équipé de sonnette pour appeler en cas d'urgence, de jour comme de nuit.

➡ **2 rue Edmond Rostand - Tél. 01 64 70 25 45**
foyerbellefeuille@ville-montereau77.fr

ÉTABLISSEMENTS D'ACCUEILS MÉDICALISÉS

EHPAD « LES NOUES »

Composée de 86 chambres simples et 4 chambres à 2 lits, cette résidence gérée par le groupe Orpea offre des prestations dont la qualité est au cœur des préoccupations médicales et hôtelières. Les chambres bénéficient d'une attention toute particulière concernant l'ameublement et sont pourvues de salle de bains et toilettes individuelles. Outre l'équipe médicale, les résidents bénéficient de nombreux services complémentaires dont un programme d'animations adaptées, une salle de balnéothérapie, un espace de kinésithérapie, un salon de coiffure et d'esthétique.

➡ **3, rue du Maréchal Juin - Tél. 01 64 70 95 00**
www.orpea.com



Le jardin de « Belle Feuille »

EHPAD «LES HIRONDELLES /LES MÉSANGES» (PUBLIC)

L'Etablissement d'Hébergement pour Personnes Agées Dépendantes (EHPAD) est une résidence collective destinée aux personnes âgées en perte d'autonomie ou dépendantes et fournissant obligatoirement des services comme les soins ou les repas.
 Capacité : 78 places.

➡ **1, rue Victor Hugo - Tél. 01 64 31 64 31**



6

Jeunesse et scolarité

Direction de la vie scolaire et de la petite enfance	74
Vie scolaire	75
Petite enfance	88
Service jeunesse	94
Structures jeunesse	95



CONTACTS

ÉLUS

Manuel Afonso

Adjoint au Maire chargé de la vie scolaire, de la vie associative, des anciens combattants, de l'emploi et de la formation professionnelle.

Carole Etienne

Conseillère municipale déléguée à la petite enfance

Frédéric Vatonne

Conseiller municipal délégué à la caisse des écoles

Helène Lorillon

Conseillère municipale déléguée à la réussite éducative et au Conseil municipal des enfants (CME)

DIRECTEUR DU SERVICE

Ahmet Cakir

HÔTEL DE VILLE

54, rue Jean Jaurès - 77130 Montereau

Tél. 01 64 70 44 00 - contact.enseignement@ville-montereau77.fr

HORAIRES D'OUVERTURE

Du lundi au jeudi de 8h30 à 12h15 et de 13h45 à 18h

Vendredi de 8h30 à 12h15 et de 13h45 à 17h

HORAIRES D'OUVERTURE PENDANT LES VACANCES SCOLAIRES

Du lundi au jeudi de 8h45 à 12h15 et de 13h45 à 17h30

Vendredi de 8h45 à 12h15 et de 13h45 à 17h

MISSIONS

Le service vous accueille lors des inscriptions, pour le calcul des quotients familiaux ou le règlement de diverses prestations (APPS, RAPE, cantine et Accueil de Loisirs).

Il coordonne l'action municipale dans le domaine scolaire puisque, à l'exception du personnel enseignant qui incombe à l'Etat, la Commune assure toutes les autres dépenses des écoles maternelles et élémentaires (fonctionnement, matériels, fournitures, équipements, construction, entretien, personnel non enseignant).

Son équipe est composée de 12 agents.

SOMMAIRE VIE SCOLAIRE

Inscriptions	Page 75
Horaires des écoles 2019 / 2020	Page 76
Activités d'éveil et de sensibilisation	Page 77
Accueil périscolaire	Page 78
Réussite éducative	Page 79
Fonctionnement	Page 81
Restauration scolaire	Page 83
Caisse des écoles	Page 84
Carte Imagin'R	Page 85
Santé et sécurité	Page 85
Constructions et travaux	Page 86
Calendrier 2019 / 2020	Page 86
Adresses utiles	Page 87

INSCRIPTION



L'inscription scolaire est une démarche obligatoire que vous devez effectuer pour l'entrée à l'école maternelle et renouveler pour l'entrée au cours préparatoire (CP). Les dates et horaires sont communiqués par voie de presse et d'affichage dans les écoles.

INSCRIPTION CLASSIQUE

➡ Étape 1 : en mairie

Vous devez vous munir des pièces suivantes :

- livret de famille ou extrait d'acte de naissance rédigé en français
- carnet de santé de l'enfant ou carnet de vaccinations (à défaut, certificat médical de contre-indication)
- justificatif de domicile (dernière quittance de loyer, facture d'électricité, de gaz...)
- certificat de radiation de la précédente école pour une inscription en cours d'année
- numéro de la Caisse d'Allocations Familiales (CAF)

➡ Étape 2 : à l'école

Auprès du Directeur, aux jours et heures qui vous sont communiqués par la Mairie pour l'inscription définitive.

DÉROGATION DE SECTEUR SCOLAIRE

Votre enfant doit être inscrit à l'école du secteur de votre domicile.

Cependant, par nécessité, il peut arriver que vous souhaitiez le scolariser dans une autre école. Il convient alors d'en faire la demande motivée par écrit auprès du Maire. Attention : la dérogation est une procédure exceptionnelle.

De Montereau à Montereau

Un dossier de demande de dérogation sera instruit par la Direction de la Vie Scolaire et de la Petite Enfance, puis soumis à la "Commission des dérogations" pour décision.

De Montereau à une école extérieure à la commune ou d'une commune extérieure à une école de Montereau

La procédure est identique. Cette option peut impliquer, pour la Ville de résidence, le remboursement de frais de scolarité à la commune d'accueil.

HORAIRES DES ÉCOLES 2019/2020

	Accueil pré-scolaire	Classe	Déjeuner	Classe	Accueil post-scolaire		
Lundi Mardi Jeudi Vendredi	6h30-8h30 Jeux, détente	8h30-11h45	11h45-14h	14h-16h45	16h45-17h15 Goûter, temps libre	17h15-18h15 RAPE	18h15-19h Temps libre



Attention !

- Ces horaires sont ceux des classes. Les écoles ouvrent 10 min avant pour l'accueil et ferment après la sortie des élèves.
- Pour l'école du **Petit Vaugirard**, les horaires d'école sont décalés de 15 min afin de permettre une organisation plus facile aux familles ayant plusieurs enfants dans les 2 écoles distantes du groupe scolaire qui comprend également la maternelle Mlle Boyer. Les horaires de la seule école du Petit Vaugirard seront donc : de 8h45 à 12h00 et de 14h15 à 17h.

Mercredi

Pas d'école le mercredi. Les parents qui le souhaitent peuvent inscrire leurs enfants au Centre de Loisirs toute la journée. Infos en page 95 de ce guide.

À VEILLER, À RESPECTER

Article L131-1 du code de l'Education : l'instruction est obligatoire pour les filles et les garçons entre 6 ans et 16 ans. Cependant, l'Assemblée Nationale a adopté l'abaissement de l'âge de cette obligation de 6 à 3 ans à partir de la rentrée de septembre 2019.

Les parents doivent veiller au respect des horaires. Le Règlement Départemental de l'Inspection Académique de Seine-et-Marne prévoit que :

- "Aucun élève ne peut être pris en charge par un service de garde ou de restauration sans demande préalable de la famille"
- "Les élèves des écoles maternelles sont repris à la fin de chaque demi-journée (sauf demi-pensionnaires) par le responsable légal ou par toute autre personne qui aura nommément été désignée par écrit et présentée au directeur"

ACTIVITÉS D'ÉVEIL ET DE SENSIBILISATION

Pour favoriser l'assimilation des programmes scolaires, des activités d'éveil et de sensibilisation dans les domaines sportifs et culturels sont dispensées aux élèves en alternance avec les périodes d'apprentissages fondamentaux. Ces activités sont financées en totalité par la Mairie et animées par des intervenants qualifiés.

SPORT

- Gymnastique, athlétisme, jeux de ballons, sports de raquette, escalade, courses d'orientation, relais, lutte... pour tous les élèves du CP au CM2.
- Apprentissage de la natation : pour tous les élèves du CP jusqu'au CM2.

CULTURE

- Visites du musée municipal de la Faïence et de l'Espace Gaïa (musée de la préhistoire)
- Éveil musical (maternelle et élémentaire) : pratique du chant, chorale, écoute musicale, découverte d'instruments
- Lecture : accueil dans les médiathèques et emprunt de livres.

PRÉVENTION

Afin de réduire le nombre d'accidents dus à l'inattention ou au non-respect des règles du Code de la Route, des agents de la Police municipale interviennent dans les écoles élémentaires de la Ville. Ils animent des séances d'éducation routière afin de sensibiliser les enfants aux risques et aux dangers rencontrés sur la voie publique.

SORTIES SCOLAIRES

La Ville consacre une enveloppe annuelle pour la mise à disposition de cars aux écoles de Montereau. L'an passé, les sorties les plus sollicitées ont été :

- pour les élémentaires : la visite du Château de Fontainebleau ainsi que le musée de la Préhistoire de Nemours
- pour les maternelles : la Ferme pédagogique de Saint-Hilliers et le parc des Félines à Nesles.

INFORMATIQUE

Les écoles élémentaires de la Ville sont toutes dotées d'une classe informatique mobile, équipées chacune d'ordinateurs ou de tablettes, d'une connexion internet et d'accessoires.

De plus, toutes les classes des écoles élémentaires sont équipées d'un tableau blanc ou d'un vidéo projecteur interactif (TBI-VPI).





ACCUEIL PÉRISCOLAIRE



Afin de soutenir les parents, en complément de l'action "RAPE", la Ville assure un accueil pré et post-scolaire pour les enfants des écoles maternelles et un accueil pré-scolaire pour les enfants des écoles élémentaires. Certains accueils font l'objet de regroupements dans une seule école et tous les déplacements d'enfants sont encadrés par les animateurs.

INSCRIPTIONS

Concernant l'Accueil de loisirs, elles se font une semaine en amont à :



L'Accueil de Loisirs

6, chemin de la Fontaine des Rougeaux - 77130 Montereau
Tél. 01 64 70 51 81



Visite du Centre National de Formations des Unités Cynotechniques (CNFUC) de Cannes-Ecluse

RÉUSSITE ÉDUCATIVE

DIRECTRICE DU SERVICE
Isabelle Pestoury

MAISON DE LA RÉUSSITE ÉDUCATIVE

6 rue Jules Ferry - 77130 Montereau

Tél. 01 60 57 58 99 ou 91

contact.reussite.educative@ville-montereau77.fr

MISSIONS

Problèmes de santé, handicap, fragilités familiales ou sociales, nombreux sont les facteurs qui peuvent amener à des difficultés scolaires.

Mais la spirale de l'échec peut souvent être évitée grâce à des actions de prévention puis d'accompagnement individuel des enfants et de leur famille. C'est là tout l'enjeu de l'équipe municipale de la réussite éducative.

DISPOSITIF RAPE

“Réussir APrès l'Ecole” (RAPE)

Depuis 2006, la Ville a mis en place le RAPE, dispositif d'envergure concernant tous les élèves scolarisés dans les écoles élémentaires de Montereau.

Grâce au RAPE, 900 d'entre eux bénéficient de septembre à juin d'une heure quotidienne d'aide aux devoirs et d'activités ludiques et pédagogiques.

Organisé les lundis, mardis, jeudis et vendredis de 17h15 à 18h15, assuré par des personnes qualifiées et d'expérience (enseignants en activité ou en retraite, étudiants BAC+2 minimum).

Par ailleurs une trentaine d'animateurs municipaux sont mobilisés pour s'occuper des enfants avant et après le RAPE.



DISPOSITIF RAPE (SUITE)

INSCRIPTIONS

Tout au long de l'année scolaire :

Accueil de Loisirs - 6, chemin de la Fontaine des Rougeaux
77130 Montereau - Tél. 01 64 70 51 81

DOCUMENTS REQUIS

Photocopie du livret de famille, de l'attestation de la carte vitale et des pages de vaccinations du carnet de santé. Les parents doivent apporter leurs propres photocopies.

TARIF

1,20 € par soir et par enfant pour les habitants de Montereau.



CLUBS COUP DE POUCE CLÉ

7 clubs coup de pouce clé ont été mis en place cette année dans les écoles élémentaires de la Ville Haute. Il s'agit d'un dispositif d'accompagnement de certains enfants de Cours Préparatoire et de leurs parents pour réussir l'apprentissage de la lecture.

DÉPISTAGE DES PATHOLOGIES

Les troubles du langage font l'objet d'un dépistage individuel. Dyslexie, dysphasie... de la crèche au collège, les enseignants qui notent une difficulté particulière peuvent solliciter l'Equipe de Réussite Educative avec l'accord de la famille. De même, il existe une veille pour les jeunes en souffrance psychologique ou les familles ayant besoin d'une aide éducative.

Coordinatrice : Tél. 01 60 57 58 90 ou 91

SOUTIEN SCOLAIRE

Pour tous les collégiens et lycéens habitant Montereau, 3 ateliers gratuits encadrés par un enseignant sont ouverts chaque mercredi après-midi (hors vacances scolaires) à la Maison de la réussite éducative :

- Atelier français, histoire et géographie : 14h30 à 17h30
- Atelier mathématiques et physique : 14h30 à 17h30
- Atelier anglais et recherches sur internet : 15h à 17h.

Inscriptions : Maison de la réussite éducative

6 rue Jules Ferry - 77130 Montereau – Tél. 01 60 57 58 99



QUOTIENT FAMILIAL

Le quotient familial, réservé aux habitants de Montereau, permet de déterminer le tarif des diverses prestations périscolaires. Le calcul du quotient familial est effectué par la Direction de la Vie Scolaire sur présentation des pièces suivantes :

- avis d'imposition 2019 (sur les revenus 2018)
- livret de famille ou extrait d'acte de naissance (rédigé en français)
- 3 derniers bulletins de salaire ou attestation des indemnités Pôle Emploi des deux parents
- dernière notification d'allocations familiales avec numéro d'allocataire
- notification de pension
- dernière quittance de loyer ou tableau d'amortissement (accession propriété)
- justificatif de domicile (quittance EDF de moins de 3 mois)
- jugement de divorce ou attestation de garde de l'enfant signée des deux parents avec carte d'identité (le cas échéant).

Le quotient familial doit être calculé tous les ans et sera révisé chaque fois que nécessaire en cas de changement significatif de situation (ex : perte d'emploi ou reprise d'un emploi pour 3 mois minimum). Les tarifs des prestations sont obtenus en appliquant le taux voté par le Conseil municipal qui est réévalué annuellement pour la rentrée scolaire. Des montants minimum et maximum sont fixés.

Le calcul du quotient familial est à effectuer au service de la Vie Scolaire en semaine du 5 septembre au 3 octobre 2019 de 9h à 12h et de 14h à 17h30 (16h30 le vendredi), ainsi que les samedis 21 et 28 septembre 2019 de 9h à 12h.



GRÈVE ET DROIT D'ACCUEIL

Depuis 2008, la loi sur le service minimum prévoit un droit d'accueil à l'école, dès lors qu'il y a plus de 25 % d'enseignants en grève dans l'école. La Mairie a donc mis en place un dispositif d'accueil rassurant pour les parents.

Ces jours-là, l'APPS du matin et du soir est normalement assuré. Les élèves des enseignants grévistes sont rassemblés et pris en charge par des agents municipaux. A 11h45, les enfants qui ne sont pas inscrits à la cantine sont déposés dans leur école et récupérés à 13h50 pour l'après-midi. Les enfants demi-pensionnaires restent pour se restaurer. A 16h45, tous les enfants sont déposés à nouveau dans leur école respective.

CONSEIL D'ÉCOLE



Le Conseil d'Ecole est composé du Conseil des Maîtres, des représentants élus des parents d'élèves, du Délégué Départemental de l'Education Nationale, du Maire ou de son représentant, d'agents municipaux (du service de la Vie Scolaire, des Services Techniques...). Il se réunit au moins une fois par trimestre et examine toutes les questions relatives à la vie de l'école. Les élections des représentants de parents d'élèves ont lieu chaque année au mois d'octobre. D'autres projets sont en cours.



Les élus du CME ont planté un arbre de la paix à l'occasion du centenaire du 11 novembre 1918



CONSEIL MUNICIPAL DES ENFANTS

Le 4 juillet 2005, le Conseil municipal de Montereau décidait la création d'un Conseil Municipal des Enfants (CME) pour favoriser l'implication citoyenne des élèves (CM1 et CM2) et les soutenir dans leurs initiatives afin d'améliorer la qualité de vie dans leur ville. Ainsi, ils ont mis en place des actions comme la distribution de badges sur le thème de la citoyenneté, des rencontres intergénérationnelles, une participation aux cérémonies commémoratives, la création d'un circuit touristique à vélo ou encore la création du Club des saveurs (choix de menus servis dans les restaurants scolaires).

RÉSEAU D'ÉDUCATION PRIORITAIRE (REP)

L'éducation prioritaire se traduit sur notre commune par le classement en :

- Réseau d'Éducation Prioritaire Plus (REP+) du collège Malraux (écoles rattachées : élémentaire Sigonneau, maternelle St Exupéry, groupes scolaires Clos Dion et Ormeaux)
- Réseau d'Éducation Prioritaire (REP) du collège Eluard (écoles rattachées : groupes scolaires Albert Camus et Marie Curie).

Ce classement dégage des moyens supplémentaires pour réduire l'impact des inégalités sociales sur la réussite scolaire des élèves.

RESTAURATION SCOLAIRE



Il existe 9 sites de restauration scolaire à Montereau. 18 agents préparent les repas livrés chaque jour. Le conditionnement, le réchauffage des plats, le service à table ou en self sont autant de missions remplies avec le plus grand soin et selon des règles rigoureuses parfaitement définies pour garantir la sécurité et l'hygiène alimentaires. Depuis octobre 2015, la Ville propose un menu supplémentaire. Aussi, le **menu végétarien** (sans chair animale) s'ajoute au menu viande/poisson.

TARIFS

Pour faciliter l'accès à la cantine scolaire, depuis septembre 2015, **le prix des repas de la cantine scolaire est plafonné à 1 € pour les élèves des maternelles et des élémentaires résidant sur notre commune**. Pour autant, les familles continuent de bénéficier des tarifs du quotient familial pour les tarifs inférieurs à 1 €.

INSCRIPTION ET FACTURATION

L'inscription doit être faite auprès de la direction de la vie scolaire et de la petite enfance au moyen d'un formulaire à remplir (disponible en mairie ou téléchargeable sur montereau77.fr).

L'inscription est annuelle mais l'enfant (ou ses parents) confirme chaque matin sa présence à la cantine. La facture est établie mensuellement par le service de la vie scolaire et adressée au cours de la première quinzaine du mois suivant. Elle comprend, outre les repas de cantine, les autres prestations municipales dont vous pouvez bénéficier (APPS, Accueil de Loisirs, RAPE).

NB : la fiche d'inscription est un formulaire unique et commun pour la cantine et l'accueil périscolaire (APPS, Accueil de Loisirs, RAPE...).

COMMISSION DES MENUS

Il s'agit d'une commission réunissant des représentants de la Ville, des professionnels, des partenaires et des usagers. Son rôle est d'établir les menus pour une période déterminée (8 à 12 semaines environ). Cette commission est ouverte aux représentants des parents d'élèves. La grille hebdomadaire des menus est affichée dans les écoles et disponible sur le site internet de la Ville.

PAUSE DÉJEUNER

En maternelle :

40 Agents Territoriaux Spécialisés des Écoles Maternelles (ATSEM) sont affectés auprès des enfants. Ils suivent les consignes éducatives qui leur sont données par l'équipe enseignante. Ils accompagnent et surveillent les enfants demi-pensionnaires. Leur présence durant la pause déjeuner contribue au bon déroulement et à la convivialité du temps du repas.

En élémentaire :

31 animateurs diplômés sont missionnés par la Mairie pour l'accompagnement des élèves élémentaires durant le temps du repas. De plus, 8 agents à temps partiel renforcent les équipes.



CAISSE DES ÉCOLES



La Caisse des Ecoles est un Etablissement Public Communal chargé de favoriser la fréquentation scolaire et l'épanouissement des élèves. Elle octroie aux écoles maternelles et élémentaires une somme leur permettant l'achat de fournitures scolaires, de jouets pour Noël, de livres, de photocopieurs, de vidéoprojecteurs ou de tableaux blancs interactifs ainsi que l'organisation de spectacles et de séjours découverte. Ses ressources sont composées d'une subvention municipale et des cotisations des membres souscripteurs. Pour l'année 2019 son budget s'élève à 633 276 €.



“UN LIVRE OFFERT, UN LIVRE OUVERT”

L'année du Cours Préparatoire (CP) est décisive en matière d'apprentissage de la lecture. Par l'opération « un livre offert, un livre ouvert », la Ville encourage cette découverte en offrant à chaque jeune lecteur un livre de son choix.

DISTRIBUTION DE DICTIONNAIRES ET CALCULATRICES

La Mairie offre à chaque enfant scolarisé en classe de CM2 un dictionnaire et une calculatrice « Collège » outils indispensables pour l'entrée en 6^{ème}. En juin 2019, 376 élèves ont bénéficié de ces dotations.

CLASSE DÉCOUVERTE

La classe d'environnement et de découverte est un moment privilégié que tout enfant doit connaître au cours de sa scolarité. En 2018/2019, 371 élèves ont participé à une classe découverte. Le montant total des séjours s'est élevé à 166 326 €.



SAC POUR LA RENTRÉE

Une trousse, une gomme, des stylos, 1 boîte de crayons de couleurs, 1 crayon de papier, 1 taille-crayon, 1 bonnet de bain et 1 cahier de liaison...

Chaque année, la Municipalité distribue à tous les élèves des écoles élémentaires sa sacoche de rentrée.

CARTE IMAGINE'R



La Carte Imagine'R s'adresse exclusivement aux collégiens et lycéens. Elle permet non seulement de voyager librement sur le réseau local, mais également sur le réseau SNCF et RATP d'Ile-de-France tous les jours de la semaine. La Ville accorde une aide de 100 € par élève monterelais. Cette initiative a permis d'accentuer l'offre de transport et de ne pas grever le budget des familles concernées. Aujourd'hui, environ 600 jeunes Monterelais sont titulaires de cette carte.



Conditions d'obtention :

Être obligatoirement collégien ou lycéen et résider sur la commune.



Pour se renseigner et se procurer le dossier de demande de titre de transport :

Mairie de Montereau - Tél. 01 64 70 44 00

Maison des Services Publics - Tél. 01 60 57 21 16

SANTÉ ET SÉCURITÉ



CONSEILS PRATIQUES SANTÉ

Pour la bonne santé de votre enfant :

- respectez la mise à jour de ses vaccins
- pensez à surveiller régulièrement sa vue et son audition
- dépistez les caries par une surveillance dentaire chez un dentiste
- un brossage soigneux des dents après chaque repas avec un dentifrice fluoré est nécessaire
- attention à la scoliose de l'écolier, elle peut être dépistée par un médecin généraliste
- veillez au besoin de sommeil de votre enfant, il est nécessaire à son équilibre
- la pratique régulière d'un sport est fortement conseillée pour la bonne croissance de l'enfant
- la croissance rapide impose des apports nutritionnels bien adaptés et rend l'organisme vulnérable à tout déséquilibre alimentaire
- un petit déjeuner équilibré (fruit, céréales, lait ou produits laitiers, miel...) permet à l'enfant d'aborder la journée avec dynamisme.

SÉCURITÉ AUX ABORDS DES ÉCOLES



Parents, donnez l'exemple et ne stationnez pas anarchiquement devant les entrées et les sorties d'écoles, sur les trottoirs ou sur les passages piétons. Respectez les limitations de vitesse. Dès la rentrée, effectuez en leur compagnie les trajets d'école afin de leur montrer les dangers de la rue. De son côté, la Mairie a recruté 26 "Mamans et Papas Sécurité". Ils sont présents aux entrées et sorties des écoles maternelles et élémentaires afin de faire traverser les élèves en toute sécurité sur les passages pour piétons.

CONSTRUCTIONS ET TRAVAUX



Depuis une quinzaine d'années, la Ville a entrepris un programme de rénovation et de reconstruction de ses écoles.

La construction de l'école élémentaire Pierre et Marie Curie qui a accueilli ses élèves depuis mai 2017 et dont le coût est d'environ 5 667 200 €, s'est ajouté à celle de la maternelle Saint-Exupéry, de l'élémentaire Claude Sigonneau, du groupe scolaire Albert Camus et du restaurant scolaire Edouard Papalia.

La Ville a accentué ses dispositifs de sécurité aux abords des écoles avec la mise en place de vidéophones pour contrôler chaque entrée et sortie, ainsi que des patrouilles de police renforcées. A ceci s'ajoutent une modernisation totale des écoles élémentaires désormais entièrement connectées et équipées de tableaux interactifs et de classes informatiques mobiles, y compris les 2 classes créées à la rentrée prochaine dans le cadre des dédoublements de CP-CE1 en zones REP et REP+.

D'autre part, la mairie profite des grandes vacances estivales pour effectuer, en dehors des menus entretiens qui s'opèrent tout au long de l'année, des travaux d'entretien plus importants de rénovation et de réparation dans les écoles. De futurs projets sont en cours d'étude, tels que l'extension du Groupe Scolaire du Clos Dion et la création d'un restaurant scolaire supplémentaire en Ville Basse et d'un en Ville Haute.

CALENDRIER SCOLAIRE 2019/2020



Rentrée scolaire 2019	Jour de reprise : lundi 2 septembre 2019
Vacances de la Toussaint 2019	Fin des cours : vendredi 18 octobre 2019 après la classe Jour de reprise : lundi 4 novembre 2019
Vacances de Noël 2019	Fin des cours : vendredi 20 décembre 2019 après la classe Jour de reprise : lundi 6 janvier 2020
Vacances d'hiver 2020	Fin des cours : vendredi 7 février 2020 après la classe Jour de reprise : lundi 24 février 2020
Vacances de printemps 2020	Fin des cours : vendredi 3 avril 2020 après la classe Jour de reprise : lundi 20 avril 2020
Pont de l'Ascension 2020	Pas de classes le vendredi 22 mai 2020
Vacances d'Été 2020	Fin des cours : samedi 4 juillet 2020 après la classe

INSPECTION DE L'ÉDUCATION NATIONALE

Ecole élémentaire de la Poterie - Rue de la Poterie - 77130 Montereau	01 64 32 05 04
---	----------------

INSPECTION ACADÉMIQUE

Cité administrative - Pré Chamblain - 77010 Melun	01 64 41 30 00
---	----------------

CENTRE D'ORIENTATION ET D'INFORMATION (C.I.O.)

MSP-3, rue André Thomas - 77130 Montereau	01 82 34 00 82
---	----------------

CENTRE DE FORMATION EN ALTERNANCE (C.F.A.)

Domaine du Château de Courbeton - 77130 Saint-Germain-Laval	01 64 32 48 13
---	----------------

CENTRE D'INFORMATION JEUNESSE 77

36, avenue de la Libération - 77000 Melun	01 64 39 60 70
---	----------------

CENTRE MÉDICO SCOLAIRE (CMS)

Maison des Services Publics - 3, rue André Thomas	01 64 32 00 44
---	----------------

ÉCOLES MATERNELLES DE MONTEREAU

Mlle Boyer (directrice : Mme Sultan) - 11, rue du 8 Mai 1945	01 64 32 12 05
---	----------------

Victor Hugo (directrice : Mme Godin) - 5, rue Pierre de Montereau	01 64 32 01 85
--	----------------

Villa Marie-Louise (directrice : Mme Capron) - 23, avenue de Surville	01 64 32 10 11
--	----------------

Saint-Exupéry (directeur : M. Loustau) - 2, rue Anatole France	01 64 32 12 54
---	----------------

Albert Camus (directrice : Mme Bigault) - 4, rue des Rougeaux	01 64 22 20 55
--	----------------

Pierre et Marie Curie (directrice : Mme Girard) - 1, rue Edmond Rostand	01 64 70 25 15
--	----------------

Les Ormeaux (directrice : Mme Delgenes) - 2, avenue de la Liberté	01 64 32 12 11
--	----------------

Clos Dion (directrice : Mme Thibault) - 2, rue du Clos Dion	01 64 32 07 21
--	----------------

ÉCOLES ÉLÉMENTAIRES DE MONTEREAU

Petit Vaugirard (directrice : Mme Dupuy) - 1, rue de la Pépinière Royale	01 64 32 06 45
---	----------------

La Poterie (directeur : M. Vallée) - 21, rue de la Poterie	01 64 32 03 70
---	----------------

Villa Marie-Louise (directrice : Mme Capron) - 23, avenue de Surville	01 64 32 10 11
--	----------------

Claude Sigonneau (directeur : M. Poey) - 7, rue Anatole France	01 60 96 16 90
---	----------------

Albert Camus (directrice : Mme Crochet) - 4, rue des Rougeaux	01 64 22 82 12
--	----------------

Clos Dion (directeur : M. Cretté) - 2, rue du Clos Dion	01 64 32 11 23
--	----------------

Les Ormeaux (directeur : M. Mouroux) - 2, avenue de la Liberté	01 64 32 06 99
---	----------------

Pierre et Marie Curie (directeur : M. Graviou) - 1, rue Edmond Rostand	01 64 32 11 65
---	----------------

ENSEIGNEMENT SPÉCIALISÉ

Institut médico-éducatif (directeur : M. Oswald, Coordinatrice pédagogique : Mme Visal) Villa Marie-Louise - 25, avenue de Surville	01 64 32 11 08
--	----------------

COLLÈGES

Pierre de Montereau (principal : Mme Guillaumat) - 20, rue Pierre de Montereau	01 64 32 06 07
---	----------------

André Malraux (principale : Mme Fanjul-Berthelot) - 1, avenue du Lycée	01 64 70 59 30
---	----------------

Paul Eluard (principale : Mme Alviset-Borde) - 4, rue Henri Barbusse	01 64 32 24 23
---	----------------

LYCÉES

Lycée Polyvalent Régional Flora Tristan (proviseur : Mme Eripret) 12, avenue du 8 Mai 1945	01 64 32 50 62
---	----------------

Lycée Polyvalent André Malraux (proviseur : M. Pellegrino) - Enseignement général et section d'enseignement professionnel - 1, avenue du Lycée	01 64 70 71 71
---	----------------

ENSEIGNEMENT PRIVÉ

Ecole Maternelle et Élémentaire du Sacré-Cœur (directrice : Mme Sullet) 2, rue Paul Quesvers	01 64 70 82 48
---	----------------



Salon de la Petite Enfance en avril dernier

MISSIONS

La Ville favorise l'harmonie entre vie familiale et professionnelle.

Tenant compte de la diversité du paysage démographique, socio-économique et urbain de la commune, elle veille à la variété de l'offre d'accueil en direction des enfants, développe des actions qui concourent à leur épanouissement et répond au mieux aux besoins diversifiés des familles.



La petite enfance dispose de 5 structures municipales :

- un multi-accueil "Le P'tit Navire" de 60 places
- un multi-accueil "Les Moussaillons" de 20 places
- un multi-accueil "La Maison des Parents" de 20 places
- deux ludothèques "l'Ile aux jouets"
- deux Relais Assistants Maternels (RAM) "la P'tite Récré".

Les multi-accueils (crèches) sont des lieux de vie et d'éveil qui permettent à l'enfant de se construire tant sur le plan physique que sur les plans psychologique, affectif et social. Les 3 crèches accueillent les enfants dès l'âge de 10 semaines jusqu'à leur 3 ans ou l'entrée à l'école maternelle (près de 300 enfants par an). Une cinquantaine d'agents municipaux y travaillent.

Des équipes pluridisciplinaires interviennent dans les structures afin de participer au dépistage précoce des troubles : pédiatre, psychomotricien, psychologue, orthophoniste, infirmières puéricultrices, éducatrices de Jeunes Enfants...

Afin de permettre au public de découvrir toutes ces structures, la Ville organise un Salon de la Petite Enfance dont la 6^{ème} édition se déroulera le samedi 28 mars 2020 de 10h à 17h30 à la halle Nodet.

CONTACT :

petite.enfance@ville-montereau77.fr

TROIS MULTI-ACCUEILS (CRÈCHES)



MULTI-ACCUEIL “LE P’TIT NAVIRE”

La Maison de la Petite Enfance « Au Confluent des Bambins »
19, rue Pierre Corneille - Tél. 01 60 74 74 20

Horaires d’ouverture : du lundi au vendredi, de 6h30 à 19h

Directrice : Virginie Achury Herrera, Infirmière

Directrice adjointe : Anémone Gomes De Oliveira, Éducatrice de Jeunes Enfants

Accueil régulier, occasionnel et d’urgence de 60 places

MULTI-ACCUEIL “LES MOUSSAILLONS”

La Maison de la Petite Enfance « Au Confluent des Bambins »
19, rue Pierre Corneille - Tél. 01 60 74 74 20

Horaires d’ouverture : du lundi au vendredi, de 8h à 18h

Directrice : Evelyne Chopin, Éducatrice de Jeunes Enfants

Accueil régulier, occasionnel et d’urgence de 20 places

MULTI-ACCUEIL “LA MAISON DES PARENTS”

6, rue Jules Ferry - Tél. 01 64 70 32 20

Horaires d’ouverture : du lundi au vendredi de 7h30 à 18h30

Directrice : Christine Regnier, Infirmière

Directrice Adjointe : Pascale Beunèche, Educatrice de Jeunes Enfants

Accueil régulier, occasionnel et d’urgence de 20 places

➡ Règlement de fonctionnement téléchargeable sur le site internet de la ville

LES DIFFÉRENTS TYPES D’ACCUEIL PROPOSÉS



ACCUEIL RÉGULIER

L’enfant fréquente la structure 4 à 5 journées fixes chaque semaine selon un planning défini et un contrat.

ACCUEIL RÉGULIER A TEMPS PARTIEL

L’enfant fréquente la structure 1/2 journée à 3 jours fixes chaque semaine selon un planning défini et un contrat.

ACCUEIL OCCASIONNEL – HALTE-GARDERIE

L’enfant fréquente la structure de manière ponctuelle et non définie par un planning.

ACCUEIL D’URGENCE TEMPORAIRE

L’enfant fréquente la structure sur une courte période pour faire face aux situations exceptionnelles. Il est réservé aux situations extrêmes, imprévisibles pour un enfant Monterelais non inscrit (ex : hospitalisation d’urgence d’un des parents...). L’accueil temporaire est d’une durée très courte (environ 2 semaines).



Confluent Des Bambins

INSCRIPTION

EFFECTUER SA DEMANDE DE PLACE EN CRÈCHE MUNICIPALE

Un dossier unique de demande doit être rempli et déposé au Service de la Vie Scolaire et de la Petite Enfance (dossier téléchargeable sur le site de la ville). Un courrier confirmant l'enregistrement de la demande sera adressé à la famille.

- **Pour l'accueil régulier** : la demande de place est étudiée par une commission ad hoc en mai (1 fois par an). Les critères d'attributions sont indiqués sur le dossier de demande. Le dossier devra être enregistré en mairie au plus tard fin avril.
- **Pour l'accueil occasionnel / halte-garderie** : les demandes les plus anciennes sont traitées en priorité, en fonction des places disponibles.
- **Pour l'accueil d'urgence temporaire** : les places sont obtenues en fonction de la situation d'urgence et des places disponibles (soumises à la présentation de justificatifs).

Pour tous les types d'accueil, un courrier est adressé à la famille afin de l'informer de l'obtention ou non d'une place en crèche.

CONSTITUTION DU DOSSIER D'ADMISSION À LA CRÈCHE

Une fois la place obtenue, la famille se présente dans la structure pour un entretien avec la directrice ou l'adjointe munie des pièces suivantes :

- le livret de famille
- le carnet de santé de l'enfant
- les coordonnées téléphoniques
- les coordonnées du médecin traitant
- l'attestation ouvrant les droits à la sécurité sociale
- les numéros CAF et sécurité sociale auxquels est affilié l'enfant
- les différentes autorisations remplies et signées
- le livret du jugement s'il y a lieu (pension alimentaire, droit de garde...).

LUDOTHÈQUES “L’ÎLE AUX JOUETS”



Plaquette
téléchargeable
sur le site internet
de la Ville

La Ludothèque permet aux parents et enfants d'emprunter des jeux et de participer dans un espace aménagé à de nombreuses activités (peinture, gommettes, contes, psychomotricité...). C'est un lieu de détente, de découverte, d'échange, de divertissement et de convivialité.

Montereau dispose d'un espace en Ville Haute à “La Maison des Parents” et d'un en Ville Basse “Au Confluent des Bambins”.

D'importants travaux de rénovation (électricité, peinture, climatisation...) et d'extension (réfectoire) ont d'ailleurs été réalisés en 2017 à la Maison des Parents pour garantir la sécurité et le confort de vos enfants !

Cotisation : une cotisation annuelle (valable 12 mois), par famille, est demandée pour accéder aux 2 ludothèques et bénéficier du prêt de jeux et des animations.

Attention ! La ludothèque est réservée exclusivement aux enfants de moins de 10 ans accompagnés obligatoirement d'un ou deux adultes maximum (parents, grands-parents, assistantes maternelles...).

LA MAISON DES PARENTS

6, rue Jules Ferry - Tél. 01 60 57 06 42

Horaires d'ouverture :

- mercredi de 9h à 12h
- vendredi de 14h à 18h

LA MAISON DE LA PETITE ENFANCE “AU CONFLUENT DES BAMBINS”

19, rue Pierre Corneille - Tél. 01 60 74 74 21

Horaires d'ouverture :

- lundi de 14h à 18h
- mardi de 14h à 18h
- mercredi de 14h à 18h

TARIFS MONTEREAU

- **Famille :** 21,50 €
- **Assistants maternelles :** 19,50 €
- **Associations :** 61 €
- **Structures privées :** 61 €

HORS MONTEREAU

- **Famille :** 49 €
- **Assistants maternelles :** 38 €
- **Associations :** 101,50 €
- **Structures privées :** 152,50 €

Les tarifs peuvent évoluer chaque année



RELAIS ASSISTANTS MATERNELS (RAM) “LA P’TITE RÉCRÉ”

Service municipal totalement gratuit et réservé aux Monterelais, le Relais Assistants Maternels (RAM) est un lieu d’informations, de rencontres, de médiation, d’échanges et d’animations au service des familles, des enfants, des gardes d’enfants à domicile, des assistantes maternelles agréées. Le R.A.M est à la disposition des parents à la recherche d’un mode de garde pour leur enfant, il vous reçoit à :

LA MAISON DE LA PETITE ENFANCE “AU CONFLUENT DES BAMBINS”

19, rue Pierre Corneille - Tél. 01 60 74 74 22

- ➔ **Permanences téléphoniques et accueil sur rendez-vous :**
 - lundi de 13h30 à 18h30
 - vendredi de 13h30 à 16h30
- ➔ **Ateliers réservés aux assistantes maternelles (sur réservation) :**
 - mercredi de 9h à 11h
 - vendredi de 9h à 11h

“LA MAISON DES PARENTS”

6, rue Jules Ferry - Tél. 01 64 70 04 48

- ➔ **Permanences téléphoniques et accueil sur rendez-vous :**
 - mardi de 13h30 à 18h
 - jeudi de 13h30 à 18h
- ➔ **Ateliers réservés aux assistantes maternelles (sur réservation) :**
 - mardi de 9h à 11h
 - jeudi de 9h à 11h deux fois par mois

Attention ! Le relais assistants maternels ne doit pas être confondu avec un mode de garde. Les enfants restent sous l’entière surveillance et la responsabilité de l’adulte qui les accompagne.

*Plaquette
téléchargeable
sur le site internet
de la Ville*

ASSISTANTS MATERNELS AGRÉÉS

Plus d'une centaine d'assistantes maternelles agréées sur la commune propose un accueil de qualité à leur domicile. L'assistante maternelle agréée accueille habituellement et de façon non permanente des mineurs à son domicile, moyennant une rémunération. Ces personnes peuvent être employées par des particuliers ou par des services d'accueil (crèches familiales). Les assistantes maternelles sont employées et rémunérées directement par les parents (ceux-ci peuvent bénéficier d'aides financières). Liste des assistantes maternelles téléchargeable sur le site de la Ville.

GARDE À DOMICILE

L'enfant est gardé au domicile familial sous la responsabilité d'une personne parfois dénommée "auxiliaire parentale" et employée par les parents.

Les parents peuvent s'organiser avec une autre famille pour faire garder conjointement leurs enfants par la même personne, au domicile d'une des deux familles. Il s'agit alors de "garde partagée".

La législation est beaucoup plus souple que pour les assistantes maternelles dans la mesure où les employées à domicile recrutées directement par les parents ne font l'objet d'aucun agrément, ni de contrôle par le Conseil Départemental.

La Fédération nationale des Particuliers Employeurs apporte des informations précieuses pour l'emploi d'un salarié à domicile.

Pour en savoir plus : www.fepem.fr ou le 0825 07 64 64

MICRO-CRÈCHE PRIVÉE

HEIDIDOM
1 bis, rue de la Maison Garnier - Tél. 01 75 43 32 00
Capacité d'accueil : 10 places

CRÈCHE INTER-ENTRE- PRISES

KID'S UP (ouverture prévue en septembre 2019)
1 boulevard Crette Preignard – Tél. 01 46 38 28 95
Capacité d'accueil : 28 places

MAISONS D'ASSISTANTES MATERNELLES (M.A.M.)

Regroupement de quatre assistantes maternelles agréées dans un local aménagé pour l'accueil des enfants. Elles peuvent accueillir jusqu'à 16 enfants.

Les plus : l'esprit familial dans une petite collectivité. Pas de fermeture annuelle

M.A.M. "LA BULLE AUX DOUDOUS"
1 ter rue de la Maison Garnier - Tél. 09 83 65 32 23
mamlabulleauxdoudous@outlook.fr

M.A.M. "LES P'TITS PETONS"
26 bis rue du Petit Vaugirard - Tél. 09 81 20 43 14
Ptitspetons77@gmail.com





CONTACTS

ÉLUS

Lionel Vallée

Adjoint chargé de la jeunesse, des sports et des relations avec la CCPM

DIRECTEUR DU SERVICE

Brahim Ouardi

ADJOINT

Malik Benchabanne

Service Jeunesse

6, chemin de la Fontaine des Rougeaux - 77130 Montereau

Tél. 01 64 70 54 36 - contact.jeunesse@ville-montereau77.fr

HORAIRES D'OUVERTURE

- **Administratif** : du lundi au jeudi de 9h à 12h30 et de 14h à 17h30. Le vendredi de 9h à 12h30 et de 14h à 17h

MISSIONS



Permettre aux petits et aux plus grands d'accéder à un panel de loisirs variés, tel est en substance l'objectif du Service Jeunesse de la Ville. Il s'appuie pour ce faire sur une pluralité de structures ouvertes aux enfants comme aux adolescents.

ACCUEIL DE LOISIRS “LES ROUGEUX”

Les enfants entre 3 et 17 ans trouvent à l'Accueil de Loisirs des Rougeaux matière à s'épanouir. Tout au long de l'année un éventail d'ateliers et d'activités y est proposé en fonction de leurs besoins et de leurs rythmes.

Coordonnées : 6, chemin de la Fontaine des Rougeaux

Tél. 01 64 70 51 81

Contact : Mehdi Zaïdi - accueildeloisirs@ville-montereau77.fr

Horaires d'ouverture :

Les mercredis de 6h30 à 19h et les vacances scolaires de 6h30 à 19h

• **Inscriptions :** du lundi au vendredi de 9h à 12h et de 14h à 17h

Sauf fermeture les mardis et vendredis de 9h à 12h



MAISON DE QUARTIER VILLE HAUTE (MQVH)

Elle accueille les jeunes de 6 à 17 ans, divisés en deux sections dans un lieu sympathique et convivial.

SECTION DES 6-12 ANS

Coordonnées : 1, avenue Laennec - Tél. 01 60 96 04 51

Contact : Mustapha Ifrah - m.ifrah@ville-montereau77.fr

➡ Période scolaire :

- Mercredi de 9h à 12h et de 14h à 17h15

➡ Vacances scolaires :

- Du lundi au vendredi de 9h à 12h et de 14h à 17h15.

SECTION DES 13-17 ANS

Coordonnées : 1, avenue Laennec - Tél. 01 60 96 38 70

Contact : Mustapha Ifrah - m.ifrah@ville-montereau77.fr

➡ Période scolaire :

- Mercredi de 14h à 19h

➡ Vacances scolaires :

- Du lundi au vendredi de 14h à 19h



En fonction des sorties et des activités, des matinées et soirées sont proposées.



MAISON DE QUARTIER VILLE BASSE (MQVB)



La Maison de Quartier est ouverte à l'ensemble de la population. C'est un lieu de rencontres et d'échanges entre les générations qui propose des animations sportives et culturelles (sur inscription, avec une participation financière selon les activités). Des programmes spécifiques sont proposés pendant les vacances scolaires.

On y trouve :

- Espace public : billard, baby-foot, ping-pong, jeux de société et jeux vidéo
- Animations sportives de quartier
- Sorties et soirées à thèmes ...

Coordonnées : 10, rue des Dames - Tél. 06 98 06 06 45 - 01 64 32 54 48

Contact : Leïla Djillali - l.djillali@ville-montereau77.fr

Période scolaire :

- ➡ Lundi, mardi, jeudi et vendredi de 14h à 17h
- Mercredi de 14h à 17h

Vacances scolaires :

- ➡ Pour les jeunes âgés de 12 à 17 ans
- Du lundi au vendredi de 14h à 18h
- Le mardi et le jeudi de 20h à minuit.

MAISON DES KIDS



Il s'agit d'un mini Centre de Loisirs ouvert à l'école du Petit Vaugirard. Au fil des années, il est devenu le lieu privilégié des enfants de 6 à 12 ans. Ambiance loisirs et détente garantie !

Coordonnées : École élémentaire du Petit Vaugirard

1, rue de la Pépinière Royale

Inscription : à la Maison de Quartier Ville Basse - Tél. 06 73 26 86 66 - 01 64 32 54 48

Période scolaire :

- ➡ Mercredi, 3 options : 6h30 - 19h, 6h30 - 13h30, 13h30 - 19h
- APPS : 6h45 - 8h

Vacances scolaires :

- ➡ Du lundi au vendredi de 8h à 18h



Vie culturelle

Service culturel	98
Saison 2019-2020	99
Opérations culturelles	118
Structures	120
Patrimoine	127



CONTACTS

ÉLUE

Marie-Claude Chazouillères

Adjointe au Maire, chargée de la culture, de l'événementiel et des équipements culturels

DIRECTION DU SERVICE

Damien Buzzi

HÔTEL DE VILLE

54, rue Jean Jaurès - 77130 Montereau

Tél. 01 64 70 44 14 - contact.culture@ville-montereau77.fr

HORAIRES D'OUVERTURE

Lundi, mardi, jeudi, et vendredi après-midi de 13h45 à 17h

Mercredi de 8h30 à 12h et de 13h45 à 17h

MISSIONS

L'art de vivre à Montereau, c'est aussi savoir profiter d'une offre de culture et de loisirs diversifiée et de qualité qui contribue grandement au rayonnement de la ville.

Tout au long de l'année, les grandes manifestations artistiques et festives se succèdent. Elles ont en commun la volonté municipale d'offrir un accès à la culture au meilleur prix pour le plus grand nombre.



SEPTEMBRE 2019 | AOÛT 2020

Une nouvelle saison 2019-20 placée sous le signe de la diversité afin de satisfaire les goûts de chacun. Avec une politique de tarifs accessibles à tous, la Ville vous propose l'arc-en-ciel des cultures pour qu'à Montereau, tout le monde s'y retrouve !

Programmation culturelle	100 à 114
Micro Folie	115
Conférences histoire de la musique	116
Les Classiques du Prieuré	117
« Ciné Club »	118

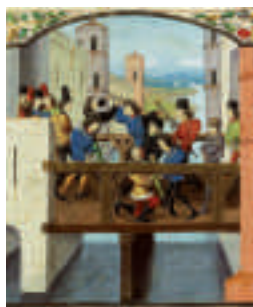
ÉVÉNEMENT
**600^{ÈME} ANNIVERSAIRE DE LA MORT
DE JEAN SANS PEUR
DU 10 AU 29 SEPTEMBRE**

Montereau, le 10 septembre 1419. Le duc de Bourgogne, Jean sans Peur, est assassiné par les hommes du futur roi de France, Charles d'Orléans, sur le pont de Montereau au confluent de l'Yonne et de la Seine. Au cœur de la guerre de cent ans, loins de s'unir contre les anglais, les français se déchirent dans une terrible guerre civile. 600 ans plus tard, le temps est venu de revivre cet épisode crucial du conflit entre Armagnacs et Bourguignons qui a marqué à jamais l'histoire de la Cité et de l'Europe. Du 10 au 29 septembre, la Ville présente un riche programme pour commémorer cette tentative de réconciliation qui tourna au bain de sang.

PROGRAMMATION :**MARDI 10 SEPTEMBRE - 18H**

ÉVÉNEMENT / Dévoilement de la plaque du 600^{ème} anniversaire de l'assassinat de Jean Sans Peur.

➡ **Pont de l'Yonne - Montereau.**
Suivi à 18h30 du vernissage des expositions à la salle Sémisoroff.

DU 10 AU 29 SEPTEMBRE – 14H-18H (FERMÉE LE LUNDI)

EXPOSITIONS / « Les grands ducs de Bourgogne » - « Moyen-âge et publicité » - Peintures (D. Damarzit)

➡ **Halle Nodet – Salle Sémisoroff**
Entrée libre et gratuite

VENDREDI 13 SEPTEMBRE – 20H

CINÉ CLUB / « La passion de Jeanne d'Arc » de Carl Dreyer par le Ciné Club et la classe d'improvisation théâtrale du Conservatoire municipal

➡ **Cinéma Confluences**
Tarifs : 6€ (5€ pour les adhérents)

SAMEDI 14 SEPTEMBRE – 15H

CONFÉRENCE / « Le meurtre de Montereau » par Bertrand Schnerb

➡ **Halle Nodet – Conservatoire municipal**
Entrée libre et gratuite

SAMEDI 21 SEPTEMBRE – 17H ET 20H30

SPECTACLE / « Un meurtre à la une » par les élèves du Conservatoire municipal

➡ **Kiosque du Parc des Noues**
Entrée libre et gratuite



SAMEDI 21 ET DIMANCHE 22 SEPTEMBRE – 10H-18H
ANIMATIONS MÉDIÉVALES / avec « Les Regrattiers d'Histoire »
 Reconstitution de l'assassinat de Jean Sans Peur – 16h

➡ **Parc des Noues**
Entrée libre et gratuite



SAMEDI 21 SEPTEMBRE
CONFÉRENCES / « Mythes et légendes au lendemain de la mort de Jean sans Peur à Montereau » par Danielle Bullot à 15h et « L'affaire du Pont de Montereau sous la plume de deux romanciers » par Gilbert-Robert Delahaye à 18h30

➡ **Halle Nodet – Conservatoire municipal**
Entrée libre et gratuite

DIMANCHE 22 SEPTEMBRE – 15H
CONFÉRENCE / « Peu de crimes, beaucoup de châtiments. La justice au Moyen-Âge vue par le cinéma » par Yohann Chanoir

➡ **Halle Nodet – Conservatoire municipal**
Entrée libre et gratuite

Infos au Service culturel : tél. 01 64 70 44 14 / montereau77.fr

RDV AU THÉÂTRE**TELLEMENT CABARET****VENDREDI 13 SEPTEMBRE****20H30**Par **Elsa Bohée**

Un spectacle musical à l'humour déjanté qui vous entrainera dans l'univers rocambolesque du cabaret. Trois femmes aux personnalités opposées sont animées par un même rêve : partir de ce cabaret miteux vers la gloire et les paillettes. Mais certains événements et rebondissements vont bouleverser leur projet... Elles sont loin d'imaginer ce qui les attend pour leur dernier soir. Humour et coup de théâtre, ce trio infernal vous embarquera dans le rythme effréné du cabaret !

**Conservatoire Gaston Litaize / Auditorium****Tarif unique : 5 €**

Infos-résas Conservatoire : tél. 01 60 74 74 30

THÉÂTRE**L'ARTN'ACOEUR****VENDREDI 27 SEPTEMBRE****20H30**

Gilbert (Georges Beller) a tout pour être heureux. Il possède une galerie d'art qu'il tient avec sa sœur Giselle (Veronique Demonge), travaille avec son meilleur ami (Frank Lebœuf) et partage sa vie avec une très jolie femme (Christine Lemler). Le seul problème de Gilbert, c'est l'argent ! Il ment à tout ce petit monde en jouant les Crésus, mais l'Huissier de justice (Michèle Kern) le rappelle à l'ordre de ses créanciers ! Gilbert trouve alors un subterfuge pour tenter de débloquer un héritage qui pourra enfin le sortir de cette galère. Mais son piège se retourne contre lui ! Il découvre que tout ce petit monde n'était que pur mensonge, avidité et illusion. Pire ! Qu'ils étaient la source de sa ruine. L'arrivée d'un inconnu (Nicolas Vitiello) attiré par l'arnaque comme une mouche sur un papier collant plonge les protagonistes dans des scènes hilarantes, riches en rebondissements, mais criantes de vérités humaines...

Artifice, argent, arnaque ! Bienvenue dans le monde drôlissime de L'ARTN'ACOEUR...

**Salle Rustic****Tarif unique : 15 €****Gratuit pour les moins de 11 ans**

Infos-résas à partir du 26 août au Service Culturel :
tél. 01 64 70 44 14

ÉVÈNEMENT

FÊTE DE LA POMME
SAMEDI 28 SEPTEMBRE
DE 10H À 18H

L'automne, Montereau rend hommage à la pomme ! Cette année la Ville organisera la 3^{ème} édition de la Fête de la Pomme, où seront rassemblés une quinzaine de stands hauts en couleurs, en saveurs et en musique. Seront présents de nombreux producteurs de pommes, de jus de pommes, de cidres avec des nectars tout juste tirés du pressoir. Également parmi nous, un apiculteur ainsi que diverses associations et confréries : les croqueurs de pommes de la Brie et du Gâtinais, la Confrérie des Chevaliers de la Pomme, l'association « À nous la cuisine » et leurs pâtisseries... Enfin, l'atelier cuisine du centre social livrera à tous les secrets de recettes authentiques et originales. Ensemble, goûtons la pomme sous toutes ses formes et dans toutes ses variétés !



Place du Marché au Blé
Entrée libre

Infos Service Culturel : tél. 01 64 70 44 14

THÉÂTRE

LA CRISE SUR LE GÂTEAU
LES 11 ET 12 OCTOBRE À 20H30
LE 13 OCTOBRE À 16H

Par la compagnie **Scènes en Seine**. Mise en scène collective. Distribution : Annette Benedetti, Céline Harlingue-Lemaire, Jean-Marc Galéra, Didier Gonçalves. Spectacle co-produit par la Ville de Montereau

Et si l'antidote à la Crise c'était aussi un peu le rire ? Et si l'on se dressait contre les ciels noirs et les orages en brandissant le drapeau de la drôlerie ? Et si devant la noirceur et la morosité, on prenait librement le parti d'en rire ? Et si, fraternels, nous partagions des instants de bonheur, dans la tranquillité lumineuse d'un cabaret ? Sur scène, les vies qui tanguent ou qui sombrent témoignent en riant de la dureté des temps actuels. Les mots d'auteurs vivants mettent du baume sur les maux contemporains, avec ironie, cynisme ou absurdité. Et l'égalité est assurée : il y aura de la crise sur le gâteau pour tout le monde !



Conservatoire Gaston Litaize / Auditorium
Tarif unique : 10 €
Gratuit pour les moins de 11 ans

Infos-résas à partir du 26 août au Service Culturel : tél. 01 64 70 44 14

ÉVÈNEMENT
FOIRE AUX LIVRES
SAMEDI 12 OCTOBRE
DE 10H À 18H

Au sein de la salle Sémisoroff chacun « déballe » ses trésors pour les faire partager aux autres. Les livres, bd, albums, revues, encyclopédies... pour adultes et pour enfants sont vendus à des prix défiant toute concurrence ! Ambiance conviviale garantie sur le parvis de la Halle Nodet : musique et coin restauration attendent ceux qui souhaitent partager un encas ou poursuivre leurs lectures. Avis aux exposants : vous souhaitez bénéficier d'un stand ? Inscrivez-vous auprès du Service Culturel.



Salle Sémisoroff
Entrée libre

Infos Service Culturel : tél 01 64 70 44 14

SPECTACLE
LA BASTILLE ET SES AMANTS
LES 17, 18 ET 19 OCTOBRE À 20H30
LE 20 OCTOBRE À 14H30

Par **la compagnie Musique et Spectacles en Montois - MSM**

Une histoire d'amour à couper le souffle, sur fond de révolution française. Un Opéra Rock intense qui vous fera voyager en 1789, du temps de Louis XVI. C'est une adaptation des Amants de la Bastille en y incorporant les meilleures chansons de Mozart, Le Roi Soleil et de Dracula... Venez partager ce moment avec les artistes.



Salle Rustic
Tarif : 10 €

Tarif réduit : 5 € (enfant de moins de 10 ans, étudiant et chômeur sur présentation d'un justificatif)

Infos-résas auprès de la Compagnie : tél 06 46 46 34 82

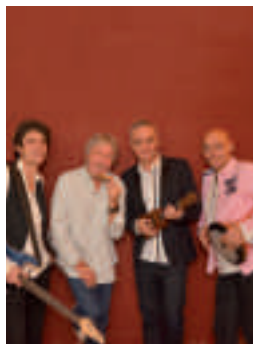
CONCERT
LA FOLIE DES ANNÉES 80
VENDREDI 25 OCTOBRE
20H30

Jean-Pierre Mader (chant, basse et ukulélé), Cookie Dingler (chant, piano, harmonica), William du groupe Début de Soirée (chant, guitare, percussions), Philippe Delage (chant, guitares).

« La folie des années 80 » est un spectacle festif, où l'on retrouve 4 artistes chanteurs et musiciens, qui jouent et chantent tous leurs succès, et quelques autres tubes essentiels des années 80 (Police, Téléphone, etc ...) tous les 4 ensemble. Humour garanti sur scène et ambiance « de folie » dans le public qui mettra sans nul doute le feu au dancefloor.



Salle Rustic
Tarif unique : 15 €

Gratuit pour les moins de 11 ans

Infos-résas à partir du 26 août au Service Culturel : tél. 01 64 70 44 14

EXPOSITION**SALON D'AUTOMNE « REGARDS MULTIPLES »
DU SAMEDI 9 AU DIMANCHE 17 NOVEMBRE
DE 14H À 18H (TOUS LES JOURS SAUF LE LUNDI)**

Comme chaque année, le Salon d'Automne s'annonce comme une rencontre exceptionnelle entre plusieurs artistes de Montereau et de ses environs et le public toujours nombreux. Les peintres de l'Association « Amalgame » autour de Yola Paris dialogueront notamment autour des images du monde du photographe Philippe Savi. C'est la garantie pour les visiteurs de mêler les émotions et le dépaysement !

➔ **Salle Sémisoroff / Halle Nodet**
Entrée libre

Infos : tél. 01 64 70 38 95

RDV AU THÉÂTRE**LAURENT BERSET « PROF MAIS... PAS QUE ! »
VENDREDI 15 NOVEMBRE
20H30**

À ne pas manquer, ce prof « mais pas que ! », natif de Montereau, aborde de nombreux sujets où les jeux de mots et situations improbables s'entremêlent constamment ! C'est une portion de vie que nous présente Laurent Berset en nous faisant découvrir les aléas de sa vie de prof, ses rêves d'enfance pour le moins insolites, mais aussi ses vacances mouvementées à l'île de la Réunion, son chat atypique, les surprises des sites de rencontres et même l'étonnante nouvelle copine de son pote !

➔ **Conservatoire Gaston Litaize / Auditorium**
Tarif unique : 5 €

Infos-résas Conservatoire : tél. 01 60 74 74 30

HUMOUR**FABRICE ÉBOUÉ « PLUS RIEN À PERDRE »
SAMEDI 23 NOVEMBRE
20H30**

Plus rien à perdre... Fabrice Éboué se lâche comme jamais dans ce nouveau spectacle. S'il s'en donne à cœur joie sur les véganes, les complotistes, ou son couple mixte c'est surtout de lui-même qu'il préfère rire ! 1h30 d'une colère saine et jubilatoire...

➔ **Salle Rustic**
Tarif unique : 20 €
Gratuit pour les moins de 11 ans

Infos-résas à partir du 30 septembre au Service Culturel :
tél. 01 64 70 44 14

EXPOSITIONS
**ÉGALITÉ DES DROITS DES FEMMES & DES HOMMES
DU SAMEDI 7 AU DIMANCHE 15 DÉCEMBRE DE 14H À 18H**

À quelques jours de la Journée internationale contre les violences faites aux femmes (25 novembre 2019), la Ville de Montereau organise deux grandes expositions qui illustrent le combat pour l'égalité des droits entre les femmes et les hommes.

Le Centre Régional pour l'égalité femmes/hommes Hubertine Auclert présente l'exposition « Les Grandes Résistantes Contemporaines » en hommage aux femmes qui écrivent l'Histoire de notre temps et œuvrent pour un avenir meilleur pour les générations futures. La deuxième exposition « Femmes, la moitié du monde », réalisée par Créa Diffusion, fait un point très complet sur le combat séculaire et mondial pour l'égalité des femmes et des hommes et contre les discriminations faites aux femmes.



Salle Sémisoroff / Halle Nodet

Entrée libre

Infos : tél. 01 64 70 38 95

Inscriptions pour des visites scolaires possibles y compris le matin

EXPOSITION
**LA GUERRE D'ALGÉRIE
DU SAMEDI 18 AU DIMANCHE 26 JANVIER
DE 14H À 18H (TOUS LES JOURS SAUF LE LUNDI)**

Cette exposition, organisée par la Fédération Nationale des Anciens combattants en Algérie, au Maroc et en Tunisie, est consacrée à la guerre d'Algérie qui a profondément marqué l'histoire contemporaine. C'est le fruit des recherches et de la réflexion de la commission « Mémoire-Histoire » de la FNACA. Par des documents nombreux, des mises en perspectives historiques et une exigence de vérité, cette exposition se révèle être une condamnation de la guerre et un message de paix et de réconciliation.



Salle Sémisoroff / Halle Nodet

Entrée libre

Infos : tél. 01 64 70 38 95

RDV AU THÉÂTRE**VOTRE PLUS GRANDE FAN****VENDREDI 17 JANVIER****20H30**Par **La Compagnie Proscenium**

Christian, auteur de romans à succès et créateur du personnage de Delia Foxx, a un accident de voiture dans la montagne. Il est secouru par Marie, une ancienne infirmière retirée dans un chalet isolé. Qui, en outre, est une de ses fans inconditionnelles. Que se passera-t-il quand Marie apprendra que Christian avait justement décidé de mettre fin à la saga des Delia ? La bonne âme cachera-t-elle une face nettement plus sombre ? Et pourquoi les secours tardent-ils tant à venir chercher Christian ?

**Conservatoire Gaston Litaize / Auditorium****Tarif unique : 5 €**

Infos-résas Conservatoire : tél. 01 60 74 74 30

CONCERT**MICHEL JONASZ AVEC JEAN-YVES D'ANGELO****SAMEDI 25 JANVIER****20H30**

Ces deux-là sont inséparables ! On ne compte plus les heures sur les routes et dans les salles de spectacle toujours combles passées ensemble. L'alchimie entre le chanteur et son pianiste fétiche ne date pas d'hier. C'est ensemble déjà qu'ils ont créé les plus grands standards du répertoire de l'artiste – de « Joueurs de blues » à « Lucille » en passant par « La boîte de Jazz » pour n'en citer que quelques-uns.

Il y a 4 ans, quand ils ont débuté une série de récitals sobrement intitulée « Piano-Voix », avec leurs deux noms sur l'affiche, ils étaient loin de se douter que l'aventure les mènerait aussi loin. Le public, fidèle au rendez-vous et témoin de l'osmose parfaite entre les deux amis redemande encore à partager ces moments privilégiés où l'émotion et l'énergie se renouvellent et se déploient à chaque instant.

**Salle Rustic****Tarif unique : 15 €****Gratuit pour les moins de 11 ans**Infos-résas à partir du 28 octobre au Service Culturel :
tél. 01 64 70 44 14

EXPOSITION

**75^{ÈME} ANNIVERSAIRE DE LA LIBÉRATION DES CAMPS
DU SAMEDI 22 FÉVRIER AU DIMANCHE 1^{ER} MARS DE 14H À 18H**

L'année 2020 verra la commémoration du 75^{ème} anniversaire de la libération des camps d'extermination et de concentration nazis. Les derniers survivants, dont Ginette Kolinka (venue à Montereau à plusieurs reprises), transmettent une mémoire incarnée dès qu'ils le peuvent au jeune public. La Ville de Montereau est heureuse d'inviter l'association des Amis de la Fondation pour la Mémoire de la Déportation qui organise l'exposition de 2020 à l'occasion d'un anniversaire marquant, afin de se souvenir et de faciliter la transmission de la mémoire et des leçons de l'histoire.



Salle Sémisoroff / Halle Nodet

Entrée libre

Infos : 01 64 70 38 95

Inscriptions pour des visites scolaires possibles y compris le matin

THÉÂTRE

**UNE PETITE FILLE PRIVILÉGIÉE
SAMEDI 29 FÉVRIER À 16H**

Dans le cadre du 75^{ème} anniversaire de la libération des camps

Par **Francine Christophe**

Mise en scène : **Philippe Hottier**

Avec **Magali Hélias**

Francine Christophe a huit ans et demi en juillet 1942, lorsqu'elle est arrêtée avec sa mère. Internées dans plusieurs camps français, elles sont déportées le 2 mai 1944 avec d'autres femmes et enfants de prisonniers de guerre juifs. Ces femmes et ces enfants sont envoyés au camp de concentration de Bergen-Belsen pour servir de monnaie d'échange aux nazis. Francine et sa mère parviendront à survivre. Cette pièce donne à voir la dimension universelle et profondément humaine de ces événements tragiques. Donnée au Théâtre le Lucernaire à Paris en 2014, cette pièce a reçu le soutien de la Fondation pour la Mémoire de la Shoah.



Conservatoire Gaston Litaize / Auditorium

Tarif unique : 5 €

Gratuit pour les moins de 11 ans

Infos-résas à partir du 25 novembre au Service Culturel :

tél. 01 64 70 44 14

THÉÂTRE**C'EST PAS DU TOUT CE QUE TU CROIS****SAMEDI 29 FÉVRIER****20H30**

Au lendemain de son enterrement de vie de garçon, Stan ne se souvient plus de rien. Il se réveille avec une migraine, une gueule de bois, et... une femme dans son lit ! Pour Stan, la journée de l'enfer commence lorsque Élise, la future mariée débarque avec Marie-Carmen, sa mère, au caractère bien trempé, pour faire les présentations. Avec l'aide de son meilleur ami Nico, et la coopération de Sofia, la jeune avocate découverte dans son lit, Stan va tenter de sauver la situation. Mais il n'est pas le seul à avoir quelque chose à cacher...

Salle Rustic**Tarif unique : 15 €****Gratuit pour les moins de 11 ans**

Infos-résas à partir du 25 novembre au Service Culturel : tél. 01 64 70 44 14

EXPOSITION**BLEU CITRON****DU SAMEDI 14 AU LUNDI 23 MARS****DE 10H À 12H ET DE 14H À 18H**

L'éclectisme artistique est de retour avec la traditionnelle exposition annuelle de l'association Bleu Citron et de ses nombreux adhérents. Des pastels aux aquarelles en passant par les dessins et les huiles, les occasions de s'émerveiller et d'admirer le talent de ces passionnés de toutes générations ne manqueront pas. Si une âme d'artiste se révèle en vous, l'association accueille les adultes du lundi au samedi midi et les enfants le mercredi après-midi pour des cours adaptés à tous les niveaux à la Halle Nodet.

**Salle Sémisoroff / Halle Nodet****Entrée libre**

Infos : tél. 01 64 70 38 95

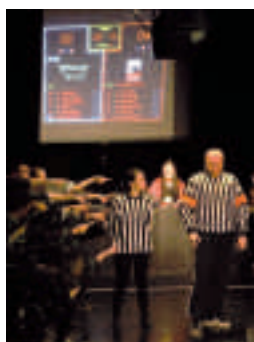
RDV AU THÉÂTRE**MATCH D'IMPROVISATION****VENREDI 20 MARS****20H30**Par **La Ligue D'improvisation De Seine Et Marne**

À nouveau cette saison, la Ligue d'improvisation présente un match où le sens de la répartie spontanée sera encore à l'honneur. L'esthétique est empruntée au sport, mais il s'agit bien d'un spectacle théâtral. Deux équipes de comédiens improvisent des scènes sur des thèmes imposés par l'arbitre et tentent de s'attirer les faveurs du public. Une confrontation jubilatoire dont l'imagination, la réactivité et l'humour sont les moteurs. Les spectateurs protestent, applaudissent, votent, déterminent le score, désignent les vainqueurs.

**Conservatoire Gaston Litaize / Auditorium****Tarif unique : 5 €**

Infos-résas Conservatoire : tél. 01 60 74 74 30

CONCERT
BEETHOVEN 2020 - FOLIES MUSICALES
VENDREDI 27 MARS
20H30

En co-production avec **les Concerts de Poche**

Philippe Cassard et Cédric Pescia, pianos

Beethoven/Liszt : Symphonie n°9, en ré mineur, opus 125, « Ode à la joie », transcription pour deux pianos

Il y a 250 ans, naissait à Bonn celui qui devait marquer de son empreinte puissante l'histoire de la musique, en « recevant des mains de Haydn l'esprit de Mozart » et en ouvrant la voie au romantisme. En 1824, avec la Symphonie n°9 et son final sur l'Ode à la Joie de Schiller, il a stupéfié le public viennois, bousculé par cet appel vibrant à la fraternité et à la liberté. Liszt a joué devant Beethoven dit-on, et il a appris le piano sous le portrait du Titan. Par ses transcriptions pour piano des 9 symphonies, il a puissamment contribué à diffuser dans le monde cette musique à proprement parler inouïe. Pour la 9^{ème}, il a dans un premier temps, en 1850, opté pour une transcription pour deux pianos, tant la masse sonore est gigantesque... C'est cette version, très rarement donnée en concert, que Philippe Cassard a choisi de présenter en duo avec Cédric Pescia en hommage à Beethoven pour cette année de célébration.



Salle François Mitterrand

Tarifs : 10 € et 6 € (tarif réduit)

Infos-résas auprès des Concerts de Poche : tél. 06 76 61 83 91

CONCERT
NUIT AMERICAINE - FOLIES MUSICALES
SAMEDI 28 MARS
20H30

Par **l'Orchestre National D'Île-de-France**

Case Scaglione, direction / Marie-Ange Nguci, piano / Florian Cauquil, timbales

Ce rendez-vous événement s'annonce comme le point d'orgue de la saison culturelle. George Gershwin a su donner à l'Amérique le style symphonique qui lui manquait : à mi-chemin entre la musique classique et le jazz de Broadway. Son « **Concerto pour piano** » (1925) semble respecter les codes romantiques, mais très vite on sent le style des grandes salles new-yorkaises de l'époque ! La « **Symphonie n° 1** » (1936) de Samuel Barber est en un seul mouvement mais renoue en revanche avec le romantisme, alors que le nouveau « **Concerto pour timbales** » de Steven Mackey (compositeur américain né en 1956) donne la parole à cet instrument rarement soliste qui trône habituellement au fond de l'orchestre. Là encore, le jazz n'est pas loin...

De l'autre côté de l'Atlantique, « **La Mer** » de Debussy est un chef-d'œuvre qui n'a cessé de fasciner les Américains.



Centre Omnisport Jean Allasseur

Tarif unique : 1 €

Infos-résas à partir du 6 janvier au Service Culturel : tél. 01 64 70 44 14



EXPOSITION**PRINTEMPS DES ARTS : LA NATURE EN FÊTE
DU SAMEDI 18 AVRIL AU 3 MAI
DE 10H À 12H ET DE 14H À 18H TOUS LES JOURS**

En 2018, lors d'une exposition consacrée à Rosa Bonheur et à la peinture animalière, le public a pu découvrir l'œuvre d'un jeune peintre très talentueux qui donne un coup de jeune à ce genre traditionnel. La Ville a souhaité l'inviter à présenter son œuvre et à s'entourer de jeunes talents comme lui passionnés par les animaux et la nature, en cette période printanière. Thibaut Dapoigny a relevé le défi. Cet artiste de Samois-sur-Seine a notamment passé plusieurs années à New York où il a trouvé son langage propre, où, dans un apparent paradoxe, les animaux sont comme « figés » en mouvement. C'est ce qui donne à ses toiles une force et une modernité stupéfiantes.

➡ **Salle Sémisoroff / Halle Nodet**
Entrée libre
Infos : tél. 01 64 70 38 95

THÉÂTRE**LES FOURBERIES DE SCAPIN
VENDREDI 24 AVRIL
20H30**

Par la **Compagnie Colette Roumanoff**

La scène se passe à Naples, sur le port. Pendant l'absence de leurs pères respectifs, Octave s'est marié en secret avec Hyacinthe, une jeune fille pauvre au passé mystérieux et Léandre est tombé amoureux de Zerbinette, une égyptienne. Mais voici que les pères, Argante et Géronte rentrent de voyage avec des projets de mariage pour leurs enfants. Les fils se croient perdus et ne savent plus que faire. Scapin, le valet de Léandre se propose de tout arranger. Il imagine de soutirer aux deux pères l'argent nécessaire pour faire triompher l'amour et la jeunesse. Entreprise apparemment impossible, mais que Scapin arrivera à mener à bien, grâce à des rebondissements inattendus.

➡ **Salle Rustic**
Tarif unique : 5 €
Gratuit pour les moins de 11 ans
Infos-résas à partir du 27 janvier au Service Culturel :
tél. 01 64 70 44 14

EXPOSITION**MAI, MOIS DE LA PHOTO****DU SAMEDI 9 AU DIMANCHE 17 MAI****DE 14H À 18H (TOUS LES JOURS SAUF LE LUNDI)**

Chaque année, le Photo Club Amateur de Montereau expose les très nombreux clichés de ses adhérents. Ce rendez-vous est toujours l'occasion de partir pour des destinations lointaines ou de découvrir des lieux proches et familiers mais transfigurés par le regard de ces capteurs d'instant, qui donnent à voir la beauté, parfois inattendue. Découvrez la moisson de photos de l'année, et rencontrez leurs auteurs, tout autant passionnés que passionnants !

**Salle Sémisoroff/ Halle Nodet****Entrée libre**

Infos : tél. 01 64 70 38 95

HUMOUR**LAURENT BAFFIE****SE POSE DES QUESTIONS****LAURENT BAFFIE****VENDREDI 29 MAI****20H30**

Depuis toujours Laurent Baffie se pose des questions que personne ne se pose.

Tant qu'il les publiait cela ne causait de tort à personne, mais aujourd'hui il monte sur scène pour faire réagir le public sur ses interrogations délirantes.

Rajoutez à ça toutes les impros dont ce « fou » est capable, son interactivité légendaire avec le public et vous obtiendrez un spectacle drôle et dépouillé dont le seul but est de vous dépouiller... de rire !

**Salle Rustic****Tarif unique : 20 €****Déconseillé aux moins de 16 ans**

Infos-résas à partir du 2 mars au Service Culturel :

tél. 01 64 70 44 14

EXPOSITION**NATURE, INDIENS ET BUFFALO BILL :
KARL BODMER, ROSA BONHEUR ET ARTISTES
D'AUJOURD'HUI****DU SAMEDI 6 JUIN AU DIMANCHE 5 JUILLET DE 14H À 18H
(TOUS LES JOURS SAUF LES LUNDIS)**

Karl Bodmer (1809-1893) et Rosa Bonheur (1822 -1899) ont deux points communs méconnus : ce sont deux des plus grands peintres de la forêt de Fontainebleau de la fin du 19^e siècle dont ils ont peint ou gravé magnifiquement les sous-bois et les animaux. Ils ont aussi réalisé d'extraordinaires illustrations des Indiens d'Amérique du Nord. Karl Bodmer en 1833 lors d'une expédition au cœur de l'ouest américain immortalise les Indiens des Plaines à l'apogée de leur culture, peu de temps avant leur destruction. Rosa Bonheur en 1889 à Paris se lie d'amitié avec Buffalo Bill et ses Indiens (Red Shirt, Rocky Bear) lors de son spectacle « Wild West Show ». Artistes d'aujourd'hui : Antoine Tzapoff, Allison Hawkes, Reid Masselink, Galoyer, Gilles Charrière.

Cette exposition est réalisée par l'Association des Amis de Rosa Bonheur, avec la collaboration de Monsieur Didier Lévêque et Monsieur Antoine Tzapoff.

**Salle Sémisoroff / Halle Nodet****Entrée libre**

Infos : tél. 01 64 70 38 95

*Inscriptions pour des visites scolaires possibles***ÉVÈNEMENT****FÊTE DES SAVEURS****SAMEDI 13 JUIN
DE 10H À 18H**

La Fête des Saveurs met en valeur les produits du patrimoine gastronomique local autour du vin, du pain, du miel, du fromage et de la bière. Notre territoire regorge de bons produits. À l'occasion de la 3^{ème} édition de la Fête des Saveurs, nos artisans vous feront découvrir leur savoir-faire. Animations musicale, coin restauration et atelier cuisine - pour y apprendre des recettes originales autour du Brie de Montereau - contribueront à distiller de la bonne humeur sur la place du Marché au Blé.

**Place du Marché au Blé****Entrée libre**

Infos Service Culturel : tél. 01 64 70 44 14

ÉVÈNEMENT**BRIN D'IMPRO****DU LUNDI 15 AU VENDREDI 26 JUIN DE 14H À 18H**

6^e édition de ce festival original d'improvisation théâtrale des élèves de Montereau. Pendant quinze jours, dans la journée, des classes qui ont travaillé tout au long de l'année avec leur enseignant se rencontrent autour de matchs d'improvisation. Et le soir tout le monde peut venir et participer. L'occasion de découvrir cette discipline en participant en famille à un atelier découverte, en jouant lors de la scène ouverte, ou en assistant aux matchs avec des comédiens improvisateurs ou des enseignants.



Salle François Mitterrand
Gratuit

Infos-résas : tél : 06 68 71 84 60 / brindimpro.blogspot.fr

ÉVÈNEMENT**FÊTE DE LA MUSIQUE****DIMANCHE 21 JUIN****À PARTIR DE 17H**

Venez fêter la musique avec les 700 élèves et professeurs du Conservatoire municipal !

Depuis 3 ans, le Conservatoire Municipal fait vibrer la soirée de la Fête de la Musique sur la place piétonne du Marché au Blé. Cette année, les enfants comme les adultes du Conservatoire se produiront le vendredi 21 juin de 17h30 à 21h.

De 21h à 23h, des groupes viendront enflammer cette fin de soirée. Les musiciens qui souhaitent participer pourront s'inscrire au Conservatoire à partir du 1^{er} avril.



Place du Marché au Blé
Entrée libre

Infos : tél. 01 60 74 74 30

**MUSÉE
NUMÉRIQUE
« MICRO-FOLIE »**

**LA JOCONDE À
MONTEREAU !**

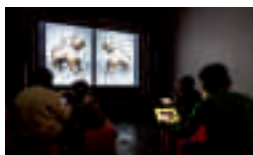

Avec son sourire énigmatique, la Joconde viendra bientôt visiter la cité du Confluent grâce au musée numérique « Micro-Folie ». Ce dispositif innovant et unique d'accès à la Culture ouvre ses portes au début de l'automne au Prieuré Saint-Martin. Peinture, statuaire, design, architecture, vidéo scientifique, concert, opéra, théâtre, danse... tous ces trésors culturels pourront être admirés grâce à un puissant vidéoprojecteur, comme au cinéma... mais en mieux ! En effet, des tablettes numériques synchronisées avec les projections offriront des contenus additionnels explicitant les œuvres. Celles-ci seront accessibles en visite libre ou en conférence, selon un principe d'expositions thématiques, comme dans les musées classiques. Cette galerie d'art virtuelle, témoignage du patrimoine de l'humanité, réunit aujourd'hui plus de 1100 chefs-d'œuvre issus de 60 institutions et musées nationaux : le Centre Pompidou, le Château de Versailles, la Cité de la musique – Philharmonie de Paris, le Festival d'Avignon, l'Institut du monde arabe, le musée du Louvre, le musée national Picasso, le musée d'Orsay, le musée du Quai Branly, l'Opéra national de Paris, le Grand Palais. Ce principe de « collections numériques » s'enrichira avec le temps, au gré des apports de nouveaux contributeurs. En décidant d'accueillir une « Micro-Folie », la Ville intègre un vaste réseau de lieux et de partenaires prestigieux qui partagent un objectif commun de démocratisation culturelle.



au Prieuré Saint Martin

Chaque mercredi et samedi de 14h à 19h.

Le lundi de 9h à 18h pour les scolaires.

Ouvert à tous, entrée libre et gratuite.

Infos : Service culturel - Tél. 01 60 57 21 26 ou 01 64 70 38 95

CONFÉRENCES**HISTOIRE DE LA
MUSIQUE**

Cette année, les conférences sur l'histoire de la musique vont ouvrir des horizons nouveaux, en parcourant à chaque séance plusieurs siècles de création musicale autour de la nature et des sentiments que celle-ci fait naître dans nos sensibilités à l'écoute des compositeurs de génie. Chaque conférence s'ouvrira par une « minute beethovenienne », comme un coup de projecteur sur Beethoven, dont on célèbre en 2020 le 250^{ème} anniversaire de la naissance à Bonn. Ces conférences données par Didier Durand-Bancel et Pierre Alain Braye-Weppe seront comme toujours depuis la création de ce cycle en 2007, illustrées par des musiques enregistrées ou interprétées sur scène.

MARDIS À 18H (NOUVEL HORAIRE)**12 NOVEMBRE : LES TEMPÊTES**

(Rameau, Beethoven, Rossini, Liszt, Tchaïkovski, Grieg...)

10 DÉCEMBRE : LA FORÊT

(Rameau, Weber, Schumann, Wagner, Smetana, Roussel, Sibelius...)

21 JANVIER : LA NUIT

(Couperin, Schubert, Berlioz, Chopin, Moussorgsky, Debussy, Schönberg...)

25 FÉVRIER : L'EAU, LES RIVIÈRES ET LA MER

(Haendel, Mendelssohn, Wagner, Smetana, Debussy...)

24 MARS : LES OISEAUX... ET AUTRES ANIMAUX

(Vivaldi, Rameau, Mozart, Saint-Saëns...)

28 AVRIL : LA MONTAGNE ET L'ESPACE

(Dvorak, Mahler, Strauss, Elgar...)

19 MAI : LE SOLEIL ET LA LUMIÈRE

(Lully, Haydn, Mozart, Grieg, Ravel...)



Conservatoire municipal Gaston Litaize / Auditorium
Entrée libre

Infos Conservatoire : tél. 01 60 74 74 30

LES CLASSIQUES AVEC LES CONCERTS DE POCHE DU PRIEURÉ



Après le succès de la première saison, dans un lieu chargé d'histoire, la Ville de Montereau, en partenariat avec l'association des Concerts de Poche, présente tout au long de cette saison 2019-2020 une série de concerts au cœur des week-ends.

La programmation originale mêle la musique et d'autres formes d'expression, souvent teintées d'humour dans des cocktails (d) étonnants, portés par de jeunes artistes qui sauront faire découvrir les « classiques » sous un jour tout à fait contemporain et accessible à tous. Des cocktails à consommer sans modération et en famille !



LES DIMANCHES À 16H

13 OCTOBRE : L'EUROPE DU CLAVECIN

Olivier Baumont, grand claveciniste de notre temps et Cristiano Gaudio, un de ses brillants élèves, joueront des pièces pour quatre mains de J.-C. Bach et de Mozart, ainsi que des pièces solistes de Scarlatti, Bach, Couperin et Rameau.



17 NOVEMBRE : « NE SIFFLEZ PAS SUR LA PIANISTE ! »

Christine Chareyron, piano / Bertrand Causse, sifflet
Récital des plus grands airs de musique classique dans un duo pour le moins atypique !



15 DÉCEMBRE : « 24H DE LA VIE D'UNE GUITARISTE »

La guitariste Nelly Decamp improvise sur Santana, évoque le charme de Paris sur des musiques de Piaf, Michel Legrand, des valse manouches et déploie la sensualité des jardins espagnols et des ambiances du Brésil...

12 JANVIER : « DUO HARPE ET INSTRUMENTS RARES »

Thomas Bloch, musicien interprète d'instruments rares (ondes Martenot, glassharmonica et cristal Baschet) / Pauline Haas, harpe.
Un voyage musical plein de surprises...



9 FÉVRIER : « VIOLONCELLE ET ÉLECTRONIQUE »

Paul Colomb - Violoncelle et machines. Musique acoustique et amplifiée, classique et électro. Violoncelliste singulier, Paul Colomb évolue à la croisée des musiques classiques, actuelles et improvisées. Il s'est déjà produit et avec un très grand succès aux Samedis du Prieuré l'an passé.

15 MARS : « BACH TO THE FUTURE »

Dans « Bach to the future », les Divaskets revisitent a cappella des grands canons classiques de Bach et ses contemporains. Leurs personnalités s'entrechoquent, envoyant valser avec elles les codes du concert classique.



➡ **Prieuré Saint-Martin**

Tarif unique : 5 €

Infos-résas service culturel : tél. 01 64 70 44 14

CINÉ CLUB

UN VENDREDI PAR MOIS À 20H



Chaque mois, le Ciné Club de Montereau vous propose de plonger dans la magie du 7^e art.

Aussi éclectique que possible, le choix se porte autant sur des grandes œuvres du patrimoine cinématographique français et étranger que sur des films récents.

Si chaque projection fait l'effet d'un événement, ce n'est pas uniquement en raison de la qualité de l'affiche. Le Ciné Club a su imaginer des rendez-vous sympathiques pour le plus grand nombre. La « soirée ciné » attire régulièrement une centaine de spectateurs. Enfin, le traditionnel cocktail avant projection offre une parfaite tribune pour partager émotions et convivialité.



VENDREDI 20 SEPTEMBRE : « PARLE AVEC ELLE »

DE PEDRO ALMODOVAR

VENDREDI 11 OCTOBRE : « 7 ANS DE RÉFLEXION » ET « CERTAINS L'AIMENT CHAUD »

DE BILLY WILDER



VENDREDI 22 NOVEMBRE : « LUTINE »

D'ISABELLE BROUÉ

VENDREDI 13 DÉCEMBRE : « CASABLANCA »

DE MICHAEL CURTIZ

La suite du programme sera dévoilée courant novembre : rendez-vous sur montereau77.fr



Cinéma Confluences

Espace commercial du Bréau

Tarifs : 5 € (adhérent) 6 € (non adhérent)

Infos : cineclubmontereau@gmail.com



L'adhésion au Ciné Club permet une réduction significative sur le prix d'entrée à toutes les séances des Cinémas du Confluent

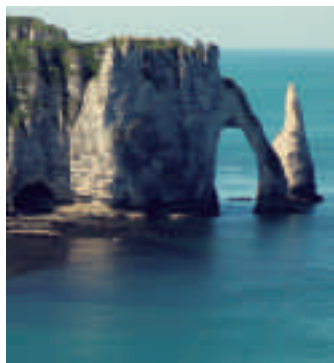

CULTURE POUR TOUS

De janvier à décembre, la Ville organise l'opération "Culture Pour Tous" qui consiste à offrir à tous les Monterelais, moyennant 1 euro symbolique, le transport en car, un panier repas et 1 à 2 visites guidées dans des musées prestigieux de Paris ou de la région (tous les 15 jours en dehors des vacances scolaires).

➡ **Infos (service culturel) : tél. 01 64 70 44 14**

VACANCES POUR TOUS

Chaque été, la Ville nous amène au bord de la mer pour 1 euro (transport et pique-nique compris). Près de 12 destinations sont en général à découvrir pendant les mois de juillet et d'août.

➡ **Infos (service jeunesse) : tél. 01 64 70 54 36**

CINÉ POUR TOUS

Durant les vacances d'été, pour 2 €, les Monterelais peuvent bénéficier d'une séance de cinéma et du transport A/R en bus au cinéma Confluences de Varennes-sur-Seine. Toutes les séances sont à 14h. Renseignez-vous des dates auprès du service jeunesse.

➡ **Infos (service jeunesse) : tél. 01 64 70 54 36**

CONCERTS POUR TOUS

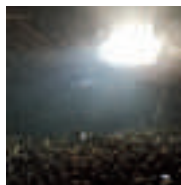

Ce dispositif tant apprécié depuis 2018 permet aux Monterelais de profiter des plus grands spectacles parisiens pour 1 euro seulement, tout en bénéficiant du transport A/R en bus et le panier repas. Chaque mois, un concert pop/rock, un ballet, un opéra, une comédie musicale vous sont proposés.

➡ **Infos (service culturel) : tél. 01 64 70 44 14**

LES DIMANCHES AU KIOSQUE



Tous les dimanches, de 16h à 17h, de mai à juillet ainsi qu'au mois de septembre, vous pourrez profiter de ce nouveau dispositif gratuit dans le Parc des Noues pour découvrir des groupes ou musiciens de divers genres musicaux.

➡ **Infos (service culturel) : tél. 01 64 70 44 14**

MÉDIATHÈQUES**MÉDIATHÈQUE ALAIN PEYREFITTE**

Maison des Services Publics - 3, rue André Thomas - 77130 Montereau
Tél. 01 60 57 21 26 - contact.peyrefitte@ville-montereau77.fr

HORAIRE D'OUVERTURE

Lundi (fermé), mardi de 10h à 12h et de 14h à 19h, mercredi et jeudi de 10h à 12h et de 14h à 18h, vendredi de 10h à 18h, samedi de 9h à 12h et de 14h à 17h.

Pendant les vacances scolaires :

Lundi (fermé), du mardi au vendredi de 10h à 12h et de 14h à 18h, samedi de 9h à 12h.

**MÉDIATHÈQUE GUSTAVE FLAUBERT**

5 bis, boulevard du Maréchal Leclerc - 77130 Montereau
Tél. 01 64 70 38 95 - contact.flaubert@ville-montereau77.fr

HORAIRE D'OUVERTURE

Espace enfants : lundi (fermé), mardi et vendredi de 15h30 à 18h, mercredi de 10h à 18h, jeudi de 15h30 à 19h, samedi de 9h à 12h et de 14h à 17h.

Espace adultes : lundi (fermé), mardi et vendredi de 10h à 12h et de 14h à 18h, mercredi de 10h à 18h, jeudi de 10h à 12h et de 14h à 19h, samedi de 9h à 12h et de 14h à 17h.

Espace enfants et adultes vacances scolaires : lundi (fermé), du mardi au vendredi de 10h à 12h et de 14h à 18h, samedi de 9h à 12h.

MISSIONS

Permettre l'accès à la lecture avec un catalogue diversifié : littérature, histoire, philosophie, droit, administration, sciences... les richesses des deux médiathèques sont à la disposition de tous.

Plus de 60 000 ouvrages et périodiques (adultes et jeunesse) vous attendent, sans compter une équipe de bibliothécaires heureux de vous conseiller et des ateliers dynamiques toute l'année.

LIEN UTILE

Catalogue en ligne : montereau77.bibli.fr/opac/

ABONNEMENT

L'inscription donne droit d'emprunter jusqu'à 6 livres, 4 périodiques et 3 documents multimédia pour une durée de 3 semaines.

Tarifs pour un Monterealais :

- 6 mois : 9 €
- 1 an : 16 €

Gratuit pour les moins de 16 ans, les étudiants, les enseignants exerçant à Montereau et les demandeurs d'emploi résidant à Montereau.

SERVICES

**NUMÉRIQUE**

Dans les deux médiathèques, des postes de consultation Internet, des équipements multimédia avec systèmes de livres lus pour les personnes mal voyantes et toute une panoplie de ressources audiovisuelles s'offre à vous. (Accès WIFI gratuit).

**LÉ-FÉ PLUME**

Si vous aimez écrire, inventer, imaginer, venez nous rejoindre et vous amuser avec les mots.

Les mardis et jeudis de 14h à 17h

Médiathèques Gustave Flaubert et Alain Peyrefitte

Atelier gratuit à partir de 15 ans

Réservation obligatoire au 01 60 57 21 26 - 01 64 70 38 95

GOÛT-THÉ LECTURE

Ces moments d'échange vous permettent de partager vos lectures autour d'un goûter convivial et de discuter avec des lecteurs passionnés.

Un jeudi par mois de 15h à 17h

Médiathèque Gustave Flaubert

L'HEURE DU CONTE

Une heure d'aventures émouvantes, surprenantes ou amusantes pour les enfants et leurs parents dans un espace spécialement aménagé.

Tous les mercredis (hors vacances scolaires)

• à 10h30, médiathèque Gustave Flaubert à partir de 6 mois

• à 10h30, médiathèque Alain Peyrefitte à partir de 6 mois

**LES CONTES DE LA GRAMINE**

Lectures pour enfants de plus de 18 mois par les bibliothécaires municipales. Séances de contes avec des livres, un Kamishibai (petit théâtre japonais) et de la musique.

Tous les mercredis à 15h en mai et juin

Théâtre de verdure au Parc de la Gramine

SALLE D'ÉTUDE

Les lycéens et étudiants disposent d'une salle d'étude réservée afin de travailler en toute tranquillité.

Médiathèque Alain Peyrefitte

CONSERVATOIRE MUNICIPAL GASTON LITAIZE



CONSERVATOIRE MUNICIPAL DE MUSIQUE, D'ART DRAMATIQUE ET DE DANSE GASTON LITAIZE (CRC)

4 rue Pierre Corneille - 77130 Montereau

Tél. 01 60 74 74 30

contact.conservatoire@ville-montereau77.fr

Le conservatoire municipal de musique, d'art dramatique et de danse Gaston Litaize a pour mission centrale la sensibilisation et la formation d'artistes amateurs de tous niveaux (enfants et adultes). Il dispense des enseignements riches et diversifiés proposant l'ensemble des expressions artistiques d'aujourd'hui à des tarifs exceptionnellement bas (150 € par an pour les Monterelais). Depuis 2014, il détient l'agrément de Conservatoire à Rayonnement Communal (CRC) du Ministère de la Culture et de la Communication, ce qui garantit l'excellence de l'enseignement et l'équivalence des niveaux dans tous les conservatoires agréés de France.

PRATIQUES COLLECTIVES



Orchestres : Orchestre d'harmonie, Orchestres du 1^{er} et du 2^e / 3^e cycles

Ateliers : art dramatique, chant lyrique, chant amplifié, musiques actuelles, MAO (Musique Assistée par Ordinateur), jazz, pop-rock, improvisation, musique ancienne, musique de chambre, danse classique et modern-jazz.

Chœurs : enfants et adultes.

Ensembles divers : ensembles de cuivres, clarinettes, flûtes à bec, flûtes traversières, guitares, percussions et de cordes.

Eveil musical : à partir de 3 ans.

PRATIQUES INDIVIDUELLES

Vents : flûte traversière, flûte à bec, hautbois, clarinette, saxophone, trompette, trombone, cor, tuba, accordéon.

Percussions : batteries, timbales, marimba, vibraphone, djembé.

Claviers : piano, piano accompagnement / piano variété, piano jazz, clavecin.

Chant : lyrique, amplifié.

Guitares : guitare classique, guitare électro-acoustique, guitare électrique, guitare folk, guitare jazz, guitare basse.

Cordes : violon, alto, violoncelle, contrebasse.

PRATIQUES THÉORIQUES

Culture et Création : écriture, composition, analyse, histoire de la musique, préparation au bac, MAO (Musique Assistée par Ordinateur).

Formation musicale tous niveaux : orchestre, ados, chanteurs, jazz, MAO.



PASS ARTISTIQUE

Le "Pass", c'est l'occasion unique pour les enfants monterelais (de 6 à 10 ans) de découvrir la musique, le chant, le théâtre et la danse sous la forme d'un enseignement, interactif et vivant, notamment en ayant la possibilité d'essayer plusieurs instruments dans l'année.

TARIFS

SAISON 2019-2020

Forfaits instruments pour les Monterelais : 150 € par an, payables en 2 fois.

Et pour les extérieurs : 500 € par an, payables en 2 fois
Tarif unique par personne quel que soit le nombre de disciplines instrumentales choisies

Théâtre, orchestres, chœurs, combo-jazz, ateliers : 85 € par an payables en 2 fois

Pass artistique : 20 € par an

Danse : Monterelais, 150 € par an (cours tous niveaux). Extérieurs, 210 € par an (cours d'éveil), 270 € par an (cours des autres niveaux).

Des tarifs dégressifs sont applicables pour les familles. Chaque inscription donne droit à un cours hebdomadaire (durée variable suivant les niveaux) pour une année.

INSCRIPTIONS

Les réinscriptions et inscriptions se font directement au Conservatoire, en juin.

Les inscriptions aux pratiques collectives peuvent être prises jusqu'aux vacances de la Toussaint.

La participation à l'Orchestre d'Harmonie est gratuite et les inscriptions peuvent être prises toute l'année.



MUSÉE MUNICIPAL DE LA FAÏENCE

2, Place René Cassin - 77130 Montereau
Tél. 01 64 32 95 64 - contact.musee@ville-montereau77.fr

HORAIRES D'OUVERTURE

Ouvert les vendredis et samedis de 10h à 12h et de 14h à 18h
(Fermeture les 1^{er} janvier, 1^{er} mai, 14 juillet et 25 décembre). Pour y accéder les autres jours, veuillez contacter le musée à son adresse mail.



Le Musée municipal de la Faïence a été ouvert au public en 1985 dans les locaux de l'ancienne poste. Il expose en permanence une collection de 400 pièces couvrant les deux siècles de production de la faïence dans notre commune, ainsi qu'une salle dédiée à la "Bataille de Montereau", dernière victoire de Napoléon. Le musée est accessible à des visites scolaires. Un kit d'animation pédagogique est à la disposition des enseignants sur demande.

TARIFS (SOUS RÉSERVE DE MODIFICATIONS)

- Adultes : 4 € - Gratuit pour les enfants de - 16 ans
- Tarifs de groupe (10 pers.minimum) : 2,50 €
- Visite de l'exposition Napoléon uniquement : 1 €
- Visites guidées sur RDV





MUSÉE ESPACE GAÏA

Prieuré St Martin
Rue du Prieuré St Martin - 77130 Montereau
Tél. 06 37 07 68 81
www.cristalgaia.com

HORAIRES D'OUVERTURE

Ouvert les mercredis et jeudis de 14h à 17h, et les 1^{er} et 3^e samedis de chaque mois de 14h à 17h30.

Ouverture sur RDV pour les groupes scolaires



Depuis mai 2016, l'association «Cristal» s'est installée dans la chapelle du Prieuré Saint-Martin en 2016 pour créer cet espace muséal baptisé « Espace Gaïa » qui signifie Terre en grec ancien. En 2017, la ville a engagé d'autres travaux qui ont optimisé les surfaces d'accueil et d'exposition ainsi que la mise en place d'un système de chauffage. Le musée présente une exposition permanente en 32 panneaux qui retracent l'évolution de la planète en suivant les différentes ères géologiques. Et pour donner du relief au propos, « Cristal » expose fossiles, sculptures et moulages. De nombreux ateliers et animations viennent compléter l'ensemble. A quelques pas, un espace traite des origines de l'homme au travers d'une fresque de 7 m de long et de 52 moulages de crânes, des premiers primates jusqu'aux homo sapiens. On y fait bien évidemment état du site de Pincevent et de nos ancêtres, chasseurs de rennes. D'autres surprises attendent les visiteurs. (Expos temporaires annuelles, conférences)



TARIF

Gratuit



AQUARIO CLUB DE MONTEREAU



19, colline Saint-Martin - 77130 Montereau
Tél. 01 60 74 30 14 - 07 66 26 22 79
aquarioclub.de.montereau@gmail.com
www.aquarioclub-de-montereau.fr

HORAIRES D'OUVERTURE

Ouvert au public le samedi de 14h à 18h hors jours fériés (visites de groupes en semaine sur rdv)



Construit par la Mairie en 2012, l'Aquario club de Montereau est géré par l'association du même nom, fondée en 1979. Ce bâtiment écologique de 250 m² abrite un volume total de 20 000 litres d'eau répartis dans une quarantaine d'aquariums de 40 à presque 5000 litres. Plus d'une centaine d'espèces de poissons, provenant d'Afrique, d'Amérique centrale et du sud, d'Océanie, d'Asie ou du fond des océans s'y développent en pleine harmonie.

MISSIONS

- promotion et partage de la pratique de l'aquariophilie amateur
- diffusions des connaissances relatives aux zones humides
- sensibilisation à la protection de ces zones humides
- activités et sorties de groupe autour de ces sujets

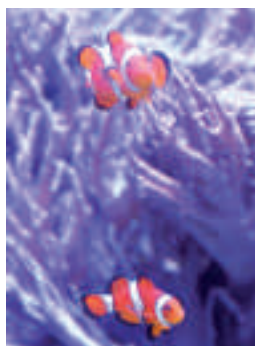

TARIF VISITE INDIVIDUELLE

Gratuit

TARIF VISITE DE GROUPE ET ADHÉSION

Contacter le club



Cité millénaire résolument tournée vers l'avenir, Montereau est une ville belle et généreuse qui conjugue la préservation d'un riche patrimoine avec un développement innovant, raisonné et harmonieux de son territoire. Si l'on pense d'abord aux belles pierres, il ne faut pas omettre d'admirer les fresques et les statues qui ont fleuri aux quatre coins de la commune. Bonne visite !



COLLÉGIALE

Bâtie pour être le lieu de culte fondé en 1195 par l'archevêque de Sens, la Collégiale dresse son imposante masse aux abords du confluent. Montereau n'était alors qu'un modeste bourg reserré dans ses murailles de part et d'autre du Pont d'Yonne. Fruit de plusieurs époques, sa construction s'étant achevée au XVI^{ème} siècle, la "Vieille Dame" présente divers styles : gothique flamboyant (XII^{ème} siècle) et Renaissance (XVI^{ème} siècle). Notre-Dame-et-Saint-Loup subit ses premières affres à l'heure des guerres napoléoniennes. La victoire de l'Empereur sur les Wurtembourgeois en février 1814 se solda par le bris de presque toutes les verrières. L'église passa donc une grande partie du XIX^{ème} siècle en restauration. Puis, vint le bombardement de juin 1940 qui occasionna tellement de dégâts que d'aucuns ont pu y voir la fin de la collégiale. Au cours du XX^{ème} siècle le dallage de la nef est refait. La plus petite des cloches est refondue. Des vitraux sont posés aux fenêtres du chœur et du chevet. Depuis 1995, la Mairie a mené de nombreuses tranches de travaux. On a pu notamment redonner ses couleurs à la Tour Nord, concevoir une nouvelle rosace et engager la réfection des deux portails ouvrant sur le parvis. Autant de restaurations qui écrivent en filigrane une résurrection architecturale digne de la splendeur de l'édifice.



PRIEURÉ SAINT-MARTIN

Accroché au flanc de la colline de Surville, fondé en 908, le Prieuré surplombe le lieu-dit Saint-Jean, ancien emplacement d'un village romain situé sur la rive droite de la Seine. Malgré la destruction de son enclos extérieur et sa conversion en ferme au XVII^{ème} siècle, on peut facilement retrouver ses proportions d'origine. L'entrée principale conserve des vestiges de construction des XII^{ème} et XIII^{ème} siècles (colonnes, voutes...). De solides contreforts à l'Ouest soutiennent un bâtiment claustral à étages, composé de diverses époques. L'église au midi est d'une construction très ancienne. Elle ne conserve de son origine romane que les proportions. La nef a, quant à elle, longtemps fait fonction de grange et le chœur, de logement. Elle demeure une des rares églises au chœur surélevé. Outre son intérêt historique, le prieuré a vu de nombreuses manifestations (théâtre, concerts, expositions) se dérouler en son sein devenant de ce fait un haut lieu culturel de la Ville. Une saison de concert classique s'y déroule depuis 2018 un samedi par mois d'octobre à mars (Les classiques du Prieuré).



À noter que la chapelle abrite désormais le Musée de l'Espace GAÏA.



Le site de l'usine Nodet



La Halle Nodet d'aujourd'hui

LA HALLE NODET Témoign du riche passé industriel de Montereau, la Halle Nodet est restée en apparence semblable à ce qu'elle était au début du siècle dernier. Sur ce site en effet, Alfred Nodet, dit l'Homme au Grand Chapeau, y avait fondé une usine florissante de semoirs et d'engrais agricoles. Les travaux de réhabilitation menés par la Mairie, propriétaire depuis 2002, ont permis au vieux bâtiment de s'ouvrir vers un avenir aussi radieux que son passé. Les 3400 m² de briques et de verre abritent désormais une médiathèque, une salle d'exposition, notre police municipale, le Centre Superviseur Urbain, le conservatoire de musique et des locaux associatifs. A côté, la maison bourgeoise où habitait l'entrepreneur et sa famille fut transformée en maison de retraite.

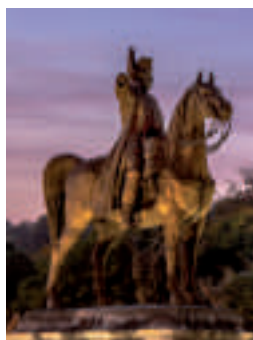

STATUE DE NAPOLEÓN 1^{ER}

Cette œuvre en bronze située au milieu du pont du Confluent a été créée par Charles-Pierre-Victor Pajol (1812-1896), fils aîné du général Claude-Pierre Pajol qui mena une charge héroïque et déterminante dans la bataille de Montereau le 18 février 1814.

Le piédestal en granit est orné de deux hauts-reliefs en bronze dont l'un représente cette charge. Napoléon livra cette bataille depuis les hauteurs de Surville d'où il prononça la célèbre phrase : "Ne craignez rien mes amis, le boulet qui doit me tuer n'est pas encore fondu".

Après huit heures de combat acharné, Napoléon enlève les ponts de Montereau.

C'est l'une des toutes dernières victoires de l'Empereur.



FRESQUES ET STATUES

La ville connaît aujourd'hui un printemps de l'art urbain. En effet, depuis plusieurs années, la Municipalité cherche à embellir le cadre de vie des Monterelais en favorisant la réalisation de fresques et de statues.

Ainsi, la galerie à ciel ouvert n'a eu de cesse de s'agrandir tant en Ville Basse qu'en Ville Haute.

C'est un fait, le beau peut à nouveau s'exprimer à Montereau. On le trouve au hasard d'une rue, à l'angle d'un quartier, au centre d'un grand espace. Peintures et sculptures sont aujourd'hui devenues des éléments incontournables du paysage monterelais, à l'image de l'imposante œuvre contemporaine de Susperregui, l'âme du quartier rénové qui jouxte la Halle Nodet.



Plus d'infos :

POINT INFOS TOURISME COMMUNAUTE DE COMMUNES DU PAYS DE MONTEREAU

29 Avenue du Gal de Gaulle - 77130 Montereau

Tél. 01 60 73 44 00 - tourisme@paysdemontereau.fr

www.paysdemontereau.fr/tourisme

Facebook Office de Tourisme du Pays de Montereau

HORAIRES D'OUVERTURE

du lundi au vendredi de 9h à 12h et de 14h à 17h



Sports

Service des sports et de la vie associative	132
Infrastructures	133
Grandes manifestations sportives	135
École multisports municipale	137
Annuaire des clubs	138





CONTACTS

ÉLU

Lionel Vallée

Adjoint au Maire, chargé de la jeunesse, des sports et des relations avec la CCPM

lsvallee@wanadoo.fr

DIRECTEUR DU SERVICE

Karim Labiod

DIRECTEUR ADJOINT

Mehdy Delezenne

HÔTEL DE VILLE

54, rue Jean Jaurès - 77130 Montereau-fault-Yonne

Tél. 01 64 70 44 41 - contact.sports@ville-montereau77.fr

HORAIRES D'OUVERTURE

Les lundis, mercredis, jeudis de 8h45 à 12h00 et de 13h45 à 17h15

Les mardis et vendredis de 13h45 à 17h00

MISSIONS

Le Service des Sports et de la Vie Associative a pour mission la promotion de l'activité sportive au sein de la collectivité. Il développe et encourage les animations sportives éducatives, élabore des conventions entre la Ville et ses partenaires associatifs, met en place des manifestations en collaboration avec les sections ou associations concernées et enseigne l'activité physique au sein des écoles primaires publiques.

Chargé de la planification, de l'entretien et de la maintenance des équipements sportifs, il pilote également les projets de création ou de réhabilitation d'équipements sportifs.



STADES



Inauguration du stade urbain Mehdi Ghazi

STADE URBAIN MEHDI GHAZI

Avenue de la liberté - Tél. 01.64.70.44.41

Équipement : 1 mini terrain de football synthétique ouvert à tous

STADE JEAN BOUIN

Rue Guy Boniface - Tél. 01 64 70 06 67

Équipement : 3 terrains de football (dont 1 gazonné et 2 stabilisés), 1 terrain de football américain gazonné, 1 piste d'athlétisme en revêtement synthétique

STADE ROBERT CHALMEAU

Rue Gué Pucelle prolongée - Tél. 01 64 70 05 97

Équipement : 1 terrain synthétique éclairé, 1 piste d'athlétisme, 1 terrain multisports synthétique

GYMNASES



COJA



Gymnase du Clos Dion

CENTRE OMNISPORTS JEAN ALLASSEUR (COJA)

Rue Gué Pucelle - Tél. 01 64 70 08 66

GYMNASE ROBERT CHALMEAU

Rue Gué Pucelle prolongée - Tél. 01 64 70 05 97

GYMNASE DU CLOS DION

Rue du Clos Dion - Tél. 01 64 70 90 50

GYMNASE HONORÉ DE BALZAC

Rue Honoré de Balzac - Tél. 01 64 70 90 40

SALLES SPÉCIALISÉES



Salle Richelieu



Stand de tir J.C. Chaton



Complexe sportif des Rougeaux



Centre omnisports Jean Allasseur

COMPLEXE JACKY BOICHÉ

Rue Pierre - Tél. 01 64 70 33 52

Équipement : 1 salle de musculation, 1 salle de judo / arts martiaux, 1 salle d'escrime, 1 salle multisports, salle de gym

SALLE DE BOXE RICHELIEU

Ouverture à la rentrée 2019, 14 rue des Fossés

Équipement : 1 ring, 1 salle d'entraînement avec appareils de musculation

CENTRE OMNISPORTS JEAN ALLASSEUR

Rue Gué Pucelle - Tél. 01 64 70 08 66

Équipement : 1 salle polyvalente, 1 salle de lutte & karaté, 1 salle de danse

MUR D'ESCALADE - GYMNASSE HONORÉ DE BALZAC

Rue Honoré de Balzac - Tél. 01 64 70 33 54

Équipement : 1 salle multisports

COMPLEXE TENNISTIQUE

Ouverture à la rentrée 2019

Rue Gué Pucelle prolongée - Tél. 01 64 32 56 76

Équipement : 3 terrains couverts, 3 terrains extérieurs, 1 court de padel, 1 beach tennis

STAND DE TIR

17, avenue de la Colline Saint-Martin - Tél. 01 77 03 18 53

Équipement : pas de tir à 10 mètres, 25 mètres et 50 mètres

PISCINE MUNICIPALE - COMPLEXE SPORTIF DES ROUGEAUX

Rue du 11 Novembre - Tél. 01 60 57 08 99

Équipement : 1 bassin de 25 mètres, 1 bassin d'apprentissage, 1 salle de gymnastique

FÊTE DU SPORT ET DES ASSOCIATIONS

6, 7 et 8 septembre 2019



PROGRAMME

VENDREDI 6 SEPTEMBRE

- Initiation au badminton
De 20h à minuit au gymnase Balzac

SAMEDI 7 SEPTEMBRE

- Baptêmes de plongée (gratuits),
De 10h à 12h à la piscine des Rougeaux.
- Rencontre des associations & démonstrations
De 9h30 à 18h au parc des Noues. Les associations monterelaises présentent leurs activités : démonstrations sur le podium, initiations pour les enfants, apprentissage des gestes de premiers secours, animations...
- « Cérémonie des Champions »
11h30 au parc des Noues. Remise de récompenses aux sportifs monterelais qui ont brillé au cours de la saison.

DIMANCHE 8 SEPTEMBRE

- Randonnée pédestre avec le Rando Club
Départ à 9h du Parking st Nicolas.
Renseignements au 06 89 44 92 77

« COLOR RUN » OCTOBRE ROSE

2^{ème} édition

Dimanche 6 octobre

**De 9h00 à 13h00 au Parc
des Noues**

*Course solidaire de
5 km en faveur de la lutte
contre le cancer du sein
2€ l'inscription*

RENSEIGNEMENTS :

01 64 70 44 41
montereau77.fr



FOULÉES MONTERELAISES

**Samedi 19 et
dimanche 20 octobre**

*Compétition
organisée par le Club
Sportif Monterelais en
partenariat avec la Ville*



PROGRAMME

SAMEDI 19 OCTOBRE 2019

Courses jeunes et animation

- **14h30** : 2 km, ouverte à tous (2006 et avant)
- **15h00** : 1 km (2008 à 2010)
- **15h10** : 1 km (2011 à 2012)
- **15h30** : course animation des « zouzous » (2013 et après)

DIMANCHE 20 OCTOBRE 2019

Course inscrite au challenge de Seine et Marne catégorie A

Qualificatif pour le championnat de France

- **10h00** : 10 km du Confluent
- Âge** : 2000 et avant, course limitée à 1 500 coureurs

RENSEIGNEMENTS

Daniel Sigonneau
Tél. 06 48 40 49 21 - foulees.monterelaises@live.fr

GALA DE CATCH



SAMEDI 30 NOVEMBRE 2019

à partir de 20h au Centre Omnisports Jean Allasseur

INFOS

Service des sports et de la vie associative : tél. 01 64 70 44 41



Encadrée par des éducateurs sportifs territoriaux, l'école multisports municipale permet aux enfants de 6 à 12 ans de développer leurs capacités motrices tout en découvrant plusieurs disciplines sportives. Tout au long de l'année, ils pratiquent tennis, badminton, basket, volley ball...

Chacun peut alors choisir en toute connaissance de cause son sport préféré et, s'il le souhaite, intégrer un club à la rentrée suivante.

Le mercredi de 9h à 12h au gymnase Jean Allasseur.

Tarif : 91 € l'année

Inscriptions au Service des Sports, en Mairie : tél. 01 64 70 44 41

Documents à fournir lors de l'inscription :

- Certificat médical pour la pratique des activités sportives
- Attestation d'assurance pour les activités extra-scolaires
- Les bons CAF aides aux activités et aux loisirs (attribués selon les ressources)



35 sections ou associations sportives, 5000 licenciés !

CLUB SPORTIF MONTERELAIS (CSM)

Maison des Sports : Château des Amendes – 4 rue Pierre Brossolette
77130 Montereau-fault-Yonne - Tél. 01 64 32 92 77. Horaires : 9h-12h / 14h-17h

CSM ARTS MARTIAUX

Présidente : Isabelle Lacour

Activités : Pratique des Arts Martiaux traditionnels (école Taikiken) à travers le Kempo (poings/pieds), le Jujutsu (self défense) et le Kobudo (armes)

Lieu d'entraînement : Complexe Jacky Boiché

Coordonnées : Tél. 06 10 79 51 23 - 06 08 50 85 48

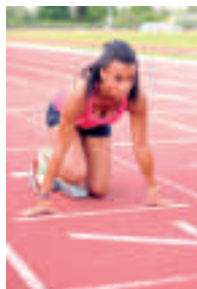

CSM ATHLÉTISME

Présidente : Martine Meriel

Activités : Pratique de toutes les disciplines de l'athlétisme (loisirs ou compétition) : cross, salle, piste et hors stade (course sur route), marche nordique

Lieu d'entraînement : stade Jean Bouin

Coordonnées : Tél. 06 81 46 11 57 - martine.meriel77@orange.fr

CSM BADMINTON

Président : Hedi Djilali

Activités : Pratique du badminton (loisirs et compétition). Pour adultes et enfants à partir de 6 ans. Valeurs familiales, partage, apprentissage, respect, développement et plaisir de jouer

Lieu d'entraînement : gymnase Balzac

Coordonnées : Tél. 06 48 79 12 57 - csmbad77@gmail.com



CSM BASKET

Référent : Thomas Collet

Activités : Apprentissage et pratique en loisirs et compétition du basket

Lieu d'entraînement : gymnase du Clos Dion

Coordonnées : Tél. 06 45 07 90 16 - basketcsm@gmail.com



CSM BOXE ANGLAISE

Présidente : Sabrine Djilali

Activités : Pratique de la boxe anglaise féminine et masculine (loisirs et compétition)

Lieu d'entraînement : complexe Jacky Boiché

Coordonnées : Tél. 06 40 63 40 12 - sabrinedjilali@yahoo.fr

CSM BOXE FRANCAISE - MMB

Présidente : Merouane Oumira

Activités : Pratique de la boxe française, k1, boxe thaï, en loisirs et compétitions

Lieu d'entraînement : Salle Richelieu

Coordonnées : Tél. 06 21 88 30 56 - yanisou77@hotmail.fr

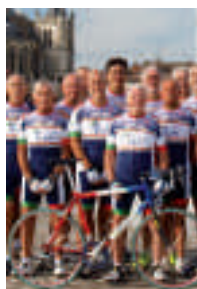

CSM CYCLISME JPME

Président : Michel Girardin

Activités : Pratique, développement et promotion du cyclisme sous toutes ses formes. Loisirs et compétitions, VTT et principalement route. Organisation de manifestations (compétitions, randonnées et autres activités). Affiliation UFOLEP

Permanences : Sorties en groupe sur route le dimanche matin. Rendez-vous au Parc des Noues devant la salle de la Halle Nodet à 9h en hiver et à 8h30 en été (Port du casque obligatoire)

Coordonnées : Tél. 06 11 26 19 73 - michel.girardin77@orange.fr



CSM ESCRIME

Président : Sylvain Gautheron

Activités : Pratique et enseignement de l'escrime en loisirs et compétitions.
Club affilié à la FFE

Lieu d'entraînement : complexe Jacky Boiché

Coordonnées : Tél. 06 71 28 93 31 - sylvain.gautheron@gmail.com



CSM FOOTBALL AMÉRICAIN

Président : Guillaume Dubois

Activités : Pratique du football américain et du Flag (sans contact). A partir de 13 ans, en loisirs et compétitions

Lieu d'entraînement : stade Jean Bouin

Coordonnées : 06 74 97 80 77 - wearestrikers@gmail.com



CSM FORCE ATHLÉTIQUE

Président : Mohamed El Adrham

Activités : Pratique de la musculation, du culturisme et de la force athlétique

Lieu d'entraînement : complexe Jacky Boiché

Coordonnées : Tél. 06 49 62 48 25 - nadi.mansour10@gmail.com



CSM GYMNASTIQUE

Président : Karine Gallet

Activités : Pratique de la gymnastique artistique en compétitions et en loisirs. Du lundi au vendredi de 17h15 à 20h00 et le samedi de 9h00 à 17h00

Lieu d'entraînement : complexe sportif des Rougeaux

Coordonnées : Tél. 06 82 02 96 14 - karine.decobteau@orange.fr

CSM HANDBALL

Président : Marc Amiot

Activités : Pratique du handball (masculin et féminin). Participation aux compétitions

Lieu d'entraînement : centre omnisports Jean Allasseur (COJA)

Coordonnées : Tél. 07 87 00 36 49 - mcpc@club-internet.fr



CSM JUDO

Présidente : Yvette Colombo

Activités : Pratique du judo (initiation, loisirs, compétition et arbitrage)

Lieu d'entraînement : complexe Jacky Boiché

Coordonnées : Tél. 06 89 91 86 18 - 06 03 24 62 55 - yjdamc@aol.com

CSM KARATÉ

Président : James Le Fouille

Activités : Pratique du karaté et cours de self-défense (enfants, ados et adultes). Respect des autres et de soi

Lieu d'entraînement : centre omnisports Jean Allasseur (COJA)

Coordonnées : Tél. 07 89 98 93 38 - jilif-james89@orange.fr

CSM KICK BOXING

Président : Papa MBergue

Activités : Pratique du kick boxing. Participation aux compétitions

Lieu d'entraînement : gymnase Balzac

Coordonnées : Tél. 01 64 32 92 77 - csm-sandra@orange.fr



CSM LUTTE

Président : Abdelhafid Faska

Activités : Pratique de la lutte gréco-romaine, de la lutte libre masculine et féminine, développement du grappling et des disciplines associées

Lieu d'entraînement : Centre Omnisports Jean Allasseur (COJA) et Gymnase Balzac. Chaque mardi et jeudi de 19h à 20h

Coordonnées : Tél. 07 67 68 10 20 - abdelhafidfaska@yahoo.fr



CSM MARCHÉ

Présidente : Armelle Gil

Activités : Pratique de la randonnée (10 à 12 km) autour de Montereau Tout public. Rendez-vous Place René Cassin le jeudi matin à 9h et le mardi après-midi

Coordonnées : Tél. 01 74 80 56 69 - 06 25 14 07 04 - gil-armelle@orange.fr



CSM NATATION

Président : Sandrine Cabanne

Activités : Pratique de la natation (club et école de nage), participation aux compétitions

Lieu d'entraînement : complexe sportif des Rougeaux (piscine municipale)

Coordonnées : Tél. 06 14 07 58 43 - csm.natation@hotmail.fr

CSM PÉTANQUE

Président : Mireille Grogne

Activités : Pratique de la Pétanque, participation aux compétitions

Lieu d'entraînement : parc des Noues

Coordonnées : Tél. 06 26 65 00 48 - mireillegrogne@sfr.fr



CSM PLONGÉE

Présidente : Pascale Weibel

Activités : Formation et initiation pour tous niveaux à la plongée et à l'apnée. Sorties en milieu naturel

Lieu d'entraînement : complexe sportif des Rougeaux (piscine municipale)

Coordonnées : Tél. 06 88 33 01 23 - president@csmplongee.fr

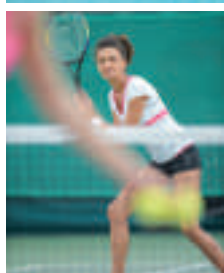

CSM SPORTS ET LOISIRS JEAN ALLASSEUR

Présidente : Annick Jamet

Activités : Pratique de la gymnastique d'entretien (abdos, fessiers, travail du dos, body sculpt, aérobic, lia, stretching). A partir de 18 ans

Lieu d'entraînement : centre omnisports Jean Allasseur (COJA)

Coordonnées : Tél. 06 12 94 06 30 - csm.slja@gmail.com

CSM TENNIS

Président : Philippe Chazouillères

Professeur et contact : Fabien Hamon

Activités : Pratique du tennis. Participation aux compétitions. Tout public

Lieu d'entraînement : stade Robert Chalmeau.

Coordonnées : Tél. 06 81 80 07 09 - 37770163@fft.fr



CSM VOILE

Président : Alain Duhay

Activités : Club de propriétaires navigation libre, participation et organisation de régates de haut niveau pour bateaux habitables et dériveurs légers

Lieu d'entraînement : Camping Le Marcassin – Chemin des Processions
77130 MONTEREAU

Coordonnées : Tél. 01 64 32 81 77 - csm.voile@laposte.net (sur rendez-vous)



CSM VOLLEY BALL

Président : Yann Sasdelli

Activités : Pratique du Volley et du Beach Volley

Lieu d'entraînement : Gymnase du Clos Dion le mercredi à 20h30

Coordonnées : Tél. 06 77 16 39 04 - yann77130@orange.fr



CSM YOGA

Présidente : Nancy de Castro

Activités : Pratique du Yoga pour enfants et adultes (postures, relaxation, méditation et respiration)

Lieu d'entraînement : Centre Omnisports Jean Allasseur (COJA)

Coordonnées : decastro.nancy@gmail.com

ASSOCIATIONS SPORTIVES HORS CSM



ACADEMIE SPORTING CLUB DE MONTEREAU DE TAEKWONDO

Présidente : Andréa Dos Santos Filipe

Activités : Enseignement, pratique et développement du taekwondo pour tous les âges

Lieu d'entraînement : Complexe sportif Jacky Boiché et Centre Omnisports Jean Allasseur (COJA)

Coordonnées : 18 rue de Milly 77760 CHEVRAINVILLIERS – Tél. 06 64 23 80 16 – 06 61 33 09 79 - ascm.taekwondo@gmail.com



ASAM ASSOCIATION SPORTIVE AMICALE MONTEREAU

Président : Eric Benali

Activités : Ecole de Football mixte. Formation et apprentissage du football en compétitions et loisirs. Du lundi au vendredi de 14h à 21h30

Lieu d'entraînement : Stades Jean Bouin et Robert Chalmeau (gymnase Balzac le mercredi en hiver)

Coordonnées : Tél. 01 64 32 02 63 - asam77@orange.fr



AS GOLF DE MONTEREAU LA FORTERESSE

Président : Yves Camuset

Activités : L'AS participe à la vie du Club, aux compétitions, événements, école de Golf en collaboration avec la direction et œuvre au développement de la pratique du Golf

Lieu d'entraînement : la Forteresse

Coordonnées : Domaine de la Forteresse 77940 THOURY FEROTTES
Tél. 01 60 96 95 10 - 06 07 24 90 12 - contact@golf-forteresse.com

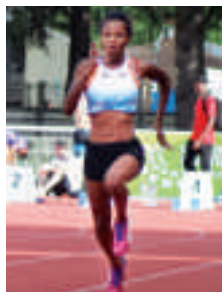

ASSOCIATION CULTURELLE TURQUE SECTION FOOTBALL

Président : Munur Gok

Activités : Pratique du football

Lieu d'entraînement : Stade Jean Bouin et stade Chalmeau

Coordonnées : Tél. 01 64 70 36 04 - 06 98 14 84 38 - gokmunur@hotmail.fr



ATHLETISME MONTEREAU UAM

Président : Alvaro Cerveira

Activités : Pratique de l'athlétisme, courses hors stade, trail, sauts, lancers, courses. Pour tout public à partir de 3 ans

Lieu d'entraînement : Stade Jean Bouin et gymnase Honoré de Balzac

Coordonnées : Tél. 06 13 31 10 50 - alvaroborges@icloud.com



LES COPAINS DU SPORT

Président : Bernard Buzzi

Activités : Activités physiques et sportives de remise en forme, marche, création d'événements

Coordonnées : Tél. 06 07 70 50 96 - b.buzzi@free.fr



ÉCOLE DE CATCH

Président : Sébastien Mauvais

Activités : Rassemblement des fans de catch et initiation/formation à la performance de catcheur

Lieu d'entraînement : Complexe Jacky Boiché les mercredis et dimanches

Coordonnées : seb.mauvais@gmail.com

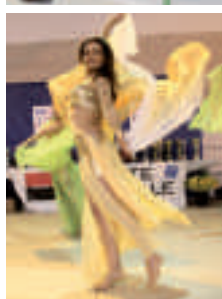

RANDO CLUB DE MONTEREAU

Président : Alain Assemat

Activités : Pratique de la randonnée pédestre

Coordonnées : Tél. 06 23 83 65 32 - monteraurandoclub@gmail.com

SOCIETE DE TIR DE MONTEREAU (STM)

Président : Daniel Gondry

Activités : Pratique du tir sportif (tir à 10m, 25m et 50m au pistolet et à la carabine)

Lieu d'entraînement : Stand de Tir

Coordonnées : Tél. 06 22 26 46 40 - kichats@free.fr

ORIENTAL DANSE

Présidente : Houria Safouane

Activités : Pratique de la danse orientale

Lieu d'entraînement : Centre Omnisports Jean Allasseur (COJA)

Coordonnées : Tél. 06 25 37 24 20 - safouria@yahoo.fr

CLUB DE DANSE BEL AGE

Présidente : Jacqueline Levy

Activités : Apprentissage de la danse et perfectionnement

Permanences : chaque jeudi de 9h à 12h au centre Omnisports Jean Allasseur

Coordonnées : 01 64 32 08 66 ou 06 84 03 92 37

CAMBRURE GLAM FIT

Présidente : Tchotchovi Afanou

Activités : Danse - Chair / Heels / Elgo / Pole dance & souplesse

Coordonnées : Tél. 06 37 99 67 94 - tcho.metiss@hotmail.fr



Vie associative

Service des sports et de la vie associative	144
Comment créer son association ?	145
Grandes manifestations associatives 2018/2019	146
Annuaire des associations	147



L'association « La Source »

CONTACTS

ÉLU

Manuel Afonso

Adjoint au Maire, chargé de la vie scolaire, de la vie associative, des anciens combattants, de l'emploi et de la formation professionnelle

DIRECTEUR DU SERVICE

Karim Labiod

DIRECTEUR DE LA VIE ASSOCIATIVE

Mehdy Delezenne

HÔTEL DE VILLE

54, rue Jean Jaurès - 77130 Montereau-fault-Yonne

Tél. 01 72 66 10 14 - contact.associations@ville-montereau77.fr

HORAIRES D'OUVERTURE

Les lundis, mercredis et jeudis de 9h à 12h15 et de 13h45 à 17h30

Les mardis de 13h45 à 17h30

Les vendredis de 13h45 à 17h

MISSIONS



Les associations ont un rôle majeur à Montereau.

Elles représentent une réelle richesse et participent à l'animation de la ville en favorisant les liens indispensables entre les quartiers, les générations et les cultures. Depuis des années, la municipalité accorde son soutien au tissu associatif en apportant son concours financier, matériel, humain et technique pour toutes les manifestations qui sont organisées sur le territoire de la commune.



La Mairie de Montereau vous guide dans vos démarches et répond à toutes vos questions pratiques sur le site internet de la Ville : *montereau77.fr* (onglet « Loisirs », rubrique “Vie associative”)

- cadre juridique et procédure pour créer son association,
- règles de fonctionnement : le rôle du bureau, l'assemblée générale et le conseil d'administration, organiser une manifestation
- financement et subventions
- possibilité de télécharger le mode d'emploi pour créer votre association.

ATTENTION !

Depuis le 1^{er} mai 2015, la Sous-préfecture de Provins n'instruit plus aucune demande de Création/Modification/Dissolution des associations.

Aucun dossier ne doit être déposé à la sous-préfecture. Les usagers ont la possibilité :

- de créer, mettre à jour ou modifier en ligne : <https://www.service-public.fr/associations>
- de transmettre leurs demandes à la Direction Départementale de la Cohésion Sociale (DDCS), greffe des associations, 20 quai Hippolyte Rossignol - 77 000 Melun
- de déposer leurs dossiers pendant les horaires d'accueil du public (8h30-12h00) de la Direction Départementale de la Cohésion Sociale (DDCS).

POUR TOUT RENSEIGNEMENT

Direction Départementale de la Cohésion Sociale (DDCS)
Tél. 01 64 41 58 82 / 01 64 41 58 91
ddcs-vieassociative@seine-et-marne.gouv.fr
www.seine-et-marne.gouv.fr/

2019 QUARTIER EN FÊTE

Samedi 5 octobre
Esplanade

François Mitterrand

Organisé par la Ville, cet événement rassemble associations, artistes et institutions afin de mettre en lumière les mille et une facettes de nos quartiers. Entre traditions culinaires, engagements et divertissements, une pépinière de talents nous donnent à écouter battre le cœur de la Ville Haute.



INFOS

Tél. 06 32 54 62 75

FÊTE DU SPORT ET DES ASSOCIATIONS

Samedi
7 septembre 2019
Samedi

5 septembre 2020
Parc des Noues

Une journée pour s'informer et rencontrer la diversité et l'abondance du tissu associatif monterelais.



De 9h30 à 18h sur le parc des Noues, dans une atmosphère conviviale et amicale, vous pourrez vous informer sur une centaine d'associations issues des catégories loisirs, art, culture, aide aux personnes âgées, formation... Des animations sur les stands permettront notamment de s'initier au dessin, aux gestes de premiers secours, à l'assemblage de Lego... Des démonstrations seront présentées sur podium pour découvrir ou redécouvrir la danse, le théâtre, le sport et bien d'autres surprises ! Pour les enfants de 6 à 12 ans, un passeport sera disponible au stand de la mairie qui leur permettra de pratiquer 4 activités, à l'issue desquelles il sera récompensé.

INFOS

Service des sports et de la vie associative
Tél. 01 64 70 44 41 et 01 72 66 10 14



AIDE AUX PERSONNES ÂGÉES



AFPADHM AMICALE EN FAVEUR DES PERSONNES AGÉES DU SITE HOSPITALIER DE MONTEREAU

Président : Patrice Meriel

Activités : améliorer le bien-être des personnes âgées en institution dépendante du centre hospitalier.

Coordonnées : Centre Hospitalier - 1 bis rue Victor Hugo - 77130 MONTEREAU
Tél. 06 43 65 77 83 - meriel.patrice@wanadoo.fr

ASSOCIATION **BELLE FEUILLE**

Présidente : Bernadette Rombaut

Activités : loto tous les 15 jours, belote et travaux manuels tous les mois et animations tous les 2 mois.

Coordonnées : Foyer Belle Feuille - 2 rue Edmond Rostand - 77130 MONTEREAU
Tél. Mme Gay - 01 64 32 88 65



COMITÉ D'ENTRAIDE AUX FAMILLES

Présidente : Rosa Da Fonseca

Activités : service d'aide à domicile pour personnes âgées, convalescentes, en situation de handicap et familles. Permanences : du lundi au vendredi (8h-12h30, 13h30-17h).
Tél. 01 60 73 54 30 - entraide.familles77@free.fr

Coordonnées : 9 avenue du Maréchal Leclerc - 77130 MONTEREAU



ESUNRPA ENSEMBLE ET SOLIDAIRES UNION NATIONALE DES RETRAITÉS ET PERSONNES ÂGÉES

Président : Jean-Pierre Jodar

Activités : 1 thé dansant par mois, 1 sortie par an, 3 repas dansants par an. Réunion avec jeux et goûter. Permanences : chaque lundi (14h-17h) à la Halle Nodet. 2 rue Pierre Corneille - 77130 MONTEREAU.

Coordonnées : 17 bis avenue du Général de Gaulle - 77130 MONTEREAU
Tél. 01 64 32 43 14



VYV CARE (ANCIENNEMENT UNION SOINS ET SERVICES ILE-DE-FRANCE)

Présidente : Aurore Charpentier

Activités : aide à domicile soins et services. Permanences les derniers mercredis de chaque mois à la Halle Nodet. 2 rue Pierre Corneille - 77130 MONTEREAU.

Coordonnées : 96 rue de Paris - CS 50814 - 77563 LIEUSAIN CEDEX
Tél. 01 64 14 42 42 - echarpentier@ussif.fr

AIDE AUX MALADES ET HANDICAPÉS - SANTÉ

ADAPEI ASSOCIATION DÉPARTEMENTALE DES AMIS ET PARENTS D'ENFANTS INADAPTÉS

Directeur : Patrice Buisson

Activités : accompagnement en accueil de jour d'adultes en situation de handicap mental.

Coordonnées : Foyer de Vie l'Althéa - 3 rue Victor Hugo - 77130 MONTEREAU
Tél. 01 64 32 90 45 - althea@adapei77.fr

APAJH IME & SESSAD VILLA MARIE LOUISE

Directeur : Marc Oswald

Activités : accompagnement d'enfants et d'adolescents âgés de 3 à 21 ans souffrant de déficience intellectuelle et de troubles du spectre de l'autisme.

Coordonnées : 25 avenue de Surville - 77130 MONTEREAU

Tél. IME : 01 64 32 11 08 - ime-montereau@apajh.asso.fr

Tél. SESSAD : 01 64 32 94 77 - sessadvml@apajh.asso.fr

ASSOCIATION POUR LE DON DE SANG BÉNÉVOLE DE LA RÉGION DE MONTEREAU ANDRÉ BRANGEON

Président : Bernard Guillemette

Activités : promotion du don bénévole du sang, organisation de collectes.

Permanences de 10h30 à 16h durant les 6 collectes annuelles organisées au sein de l'école maternelle Mademoiselle Boyer - 11 rue du 8 mai 1945 à Montereau.

Coordonnées : 3 place du Muguet - 77130 LA GRANDE PAROISSE

Tél. 06 07 56 49 57 - bguillemette@orange.fr

APS CONTACT

Directrice : Odile Vitte

Activités : centre de Soins, d'accompagnement et de prévention en addictologie.

Coordonnées : 8 boulevard de la République - 77130 MONTEREAU

Tél. 01 64 08 99 47 - contact@aps-contact.fr - Site internet : www.aps-contact.fr

FNATH FÉDÉRATION NATIONALE DES ACCIDENTÉS DU TRAVAIL ET DES HANDICAPÉS

Président : Jean-Maurice Van De Velde

Activités : solidarité morale et juridique des accidentés de la vie face à toutes les instances pour le respect de leurs droits. Permanences : le 1^{er} et 3^e samedi de chaque mois (15h-17h30).

Coordonnées : 2 rue Pierre Corneille - 77130 MONTEREAU

Tél. 01 60 96 75 83 - 06 85 64 81 52

LIGUE CONTRE LE CANCER SEINE ET DÉTENTE 77

Président : Docteur Christian Theodore

Activités : recherche, actions en faveur des malades et pour la prévention dans les écoles et les forums santé. Permanences : du lundi au vendredi (9h-12h30 et 13h30-17h).

Coordonnées : 8 rue de l'Industrie - 77000 MELUN

Tél. 01 64 37 28 13 - cd77@ligue-cancer.net

MOUVEMENT VIE LIBRE

Président : Bernard Droche

Activités : aide et guérison des victimes de l'alcoolisme, prévention et information. Permanences : chaque samedi (15h-17h).

Coordonnées : 10 rue Fleur Bégné - RDC droite - 77130 MONTEREAU

Tél. 06 08 56 12 19 - 06 14 25 88 01 - eliotdroche@gmail.com - vielibre-national@orange.fr

UNAFAM 77 UNION NATIONALE DE FAMILLES ET AMIS DE PERSONNES MALADES ET/OU HANDICAPEES PSYCHIQUES

Délégué Départemental : Jean-Louis Chobert

Activités : aide aux parents et amis de personnes vivant avec des troubles psychiques sévères (bipolarité, dépression persistante, schizophrénie...).

Coordonnées : Centre Hospitalier de Melun - 270 avenue Marc Jacquet - 77000 MELUN - Tél. 09 71 47 61 49 – 07 68 48 03 75 - 77@unafam.org



UNE MAIN VERS L'ESPOIR

Président : Alain Danneels

Activités : contribuer à la recherche contre l'ostéosarcome (cancer de l'os des enfants et adolescents).

Coordonnées : 17 avenue de Surville - 77130 MONTEREAU

Tél. 07 71 60 10 63 et Nadège VAN ESPEN, fondatrice : 06 37 32 66 77
unemainverslespoir@gmail.com

AIDE AUX PROPRIÉTAIRES ET LOCATAIRES



AMICALE DES RÉSIDENTS DE LA VILLA DES BERGES

Président : Jean-Marie Albouy-Guidicelli

Activités : organisation d'animations (fête des voisins, repas amicaux...) et défense des intérêts des résidents (et propriétaires-bailleurs) de la résidence Villa des berges, échange sur la vie de l'immeuble et du quartier.

Coordonnées : 7A rue Edmond Fortin - 77130 MONTEREAU - jmag@jmag.info

AMICALE DES LOCATAIRES DE L'OPHLM

Présidente : Corinne Leroy

Activités : défendre en toutes occasions les intérêts matériels et moraux des locataires de Confluence Habitat - OPHLM de Montereau. Sur place ou sur RDV.

Coordonnées : Tél. 06 75 37 53 57



CNL COMITE DE DEFENSE DU LOGEMENT

Président : Lahcen Chkif

Activités : défendre l'intérêt de ses membres dans le domaine du logement et des problèmes qui en découlent, au sein de la Confédération Nationale. Permanences : le samedi (9h30-11h30).

Coordonnées : 36 square Beaumarchais - Appt 3F - 77130 MONTEREAU
Tél. 01 64 32 25 43 - 06 26 11 92 97 - lahcen.chkif@orange.fr

AIDE AUX VICTIMES



ASSOCIATION DES CONCILIEURS DE JUSTICE

Président : Roland Canda

Activités : aider à résoudre les problèmes entre particuliers et/ou professionnels, trouver un accord sur les litiges suivants : voisinage, bailleur/locataire, copropriété, consommation/prestation de service (gratuit).

Coordonnées : Point d'Accès aux Droits - 9 rue Fleur Bagné - 77130 MONTEREAU
Tél. 01 64 31 07 83 - roland.canda@conciliateurdejustice.fr



AVIMEJ AIDE AUX VICTIMES ET MÉDIATION JUDICIAIRE DE SEINE-ET-MARNE

Directrice : Laetitia Fernandes

Activités : informer et accompagner les victimes d'infractions pénales (vols, violences, escroqueries...). Assurer une mission d'aide à l'accès au droit et informer tout justiciable de ses droits (famille, logement, travail...). Permanences : le mardi après-midi sur rendez-vous au 01 64 31 07 83.

Coordonnées : Point d'Accès aux Droits - 9 rue Fleur Bégné - 77130 MONTEREAU
Tél. 01 75 78 80 10 - contact@avimej.org



MAISON DES FEMMES LE RELAIS 77

Directrice : Florence Guillon

Activités : accompagnement des femmes victimes de violence conjugale (écoute téléphonique, suivi et hébergement). Permanences : du lundi au vendredi (9h-17h30).

Coordonnées : 5 avenue du Général de Gaulle - 77130 MONTEREAU
Tél. 01 60 96 95 94 - antenne.sud@lerelais77.fr

ART ET CULTURE



AFISIF AMITIÉ FRANCO-INDIENNE DU SUD ÎLE-DE-FRANCE

Président : Mougoundane Chanemougam

Activités : œuvrer pour la survie et l'expansion de la langue française en Inde, réaliser diverses manifestations culturelles (cinéma, danse, musique...).

Coordonnées : 1 impasse des Plâtrières - 77130 MONTEREAU
Tél. 06 59 52 76 44 - moug.chanemougam@free.fr

ARABESQUE

Président : Brahim Grabsi

Activités : association à caractère culturel, social, sportif, d'aide aux familles et organisation de soirées à thèmes. Permanences : le samedi (17h-19h).

Coordonnées : 36 square Beaumarchais - 77130 MONTEREAU
Tél. 01 60 96 14 83 - 06 15 99 85 65 - n.grabsi@laposte.net



ART EN CIEL

Président : Hassan El Groua

Activités : favoriser la création artistique et rendre l'art accessible à tous. Permanences : atelier ouvert (10h-18h).

Coordonnées : 4 rue Couverte - 77130 MONTEREAU
Tél. 01 60 96 86 70 - 06 14 43 45 90 - h.eg@orange.fr



AACSPM ASSOCIATION AMICALE CULTURELLE ET SPORTIVE DES PORTUGAIS DE MONTEREAU

Président : Manuel Afonso

Activités : œuvrer en vue de la promotion sociale et culturelle des immigrés portugais par l'organisation de rencontres, d'activités socioculturelles. Promouvoir les échanges franco-portugais.

Coordonnées : Tél. 06 21 75 83 52 - mfc.afonso@laposte.net



ASSOCIATION CULTURELLE MAROCAINE

Président : Nouredine Ben Messaoud

Activités : mise en place d'actions culturelles et artistiques au sein de la commune de Montereau et participation aux actions de la ville.

Coordonnées : 10 bis rue Jules Ferry - 77130 MONTEREAU

Tél. 06 32 54 62 75 / 06 51 88 28 62 - lebyo@yahoo.fr



ASSOCIATION CULTURELLE TURQUE DE MONTEREAU

Président : Munur Gok

Activités : organisation d'événements culturels et promotion de la culture turque.

Coordonnées : Centre Culturel Turc - 3 rue Edmond Rostand - 77130 MONTEREAU

Tél. 01 64 70 36 04 - 06 98 14 84 38 - yunusemremontereau@gmail.com

ASSOCIATION DES RESSORTISSANTS AFRICAINS

Président : Oumar Konate

Activités : entraide et activités culturelles.

Coordonnées : 5 impasse des Plâtrières - 77130 MONTEREAU

Tél. 01 64 32 93 72 - 06 63 48 64 99



ASSOCIATION KABYLE DE MONTEREAU L'UNION DES BERBERES

Président : Ali Sadoun

Activités : favoriser, diffuser et réaliser des initiatives afin de promouvoir et valoriser la culture Kabyle et plus généralement la culture Berbère à Montereau.

Coordonnées : 5 place du Marché au Blé - 77130 MONTEREAU

association.kabyle.montereau@gmail.com

ASSOCIATION POUR L'INTÉGRATION DES JEUNES DANS LA CITÉ

Président : Aristide Obambet

Activités : aider les jeunes dans les domaines sportif et culturel pour les faire accéder à la citoyenneté et à l'intégration dans la société. Permanences : chaque mercredi et jeudi (9h-16h).

Coordonnées : 10 rue Racine - 77130 MONTEREAU

Tél. 07 53 57 07 19 - aristideobambet@gmail.com

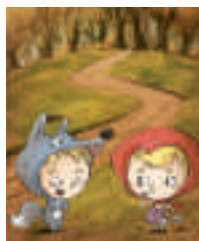

ATOUT CŒUR ATOUT CONTES

Présidente : Marie-Jo Grard

Activités : promouvoir et diffuser le conte dans les lieux les plus divers.

Coordonnées : 20 rue Léo Lagrange - 77130 MONTEREAU

Tél. 01 64 32 19 06 - fregep@club-internet.fr



BLEU CITRON

Présidente : Annie Timbert

Activités : atelier de dessin et peinture pour adultes, adolescents et enfants.
 Permanences : cours du lundi au samedi.

Coordonnées : Halle Nodet - 2 rue Pierre Corneille - 77130 MONTEREAU
 1^{er} étage avec ascenseur - Tél. 06 08 17 52 26 - contact@bleu-citron-confluent77.fr
confluent77.fr ou annie.timber@wanadoo.fr - www.bleu-citron-confluent77.fr



CINÉ CLUB COMITÉ DE DÉFENSE DU CINÉMA

Président : Alain Drèze

Activités : favoriser la découverte des œuvres cinématographiques.

Coordonnées : 8 rue Porte de Paris - 77130 MONTEREAU
 Tél. 01 64 32 59 22 - 06 83 54 37 82 - alain-dreze@wanadoo.fr

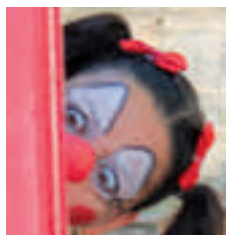

COMPAGNIE MALILOU

Présidente : Monique Lenormand

Activités : compagnie de clowns de théâtre et d'humoristes, création d'événements et de spectacles.

Coordonnées : 28 bis rue du Port - 77130 VARENNES-SUR-SEINE
 Tél. 06 22 68 14 40 - 06 10 86 47 24 - malilou77130@hotmail.com / vivi1947@hotmail.fr

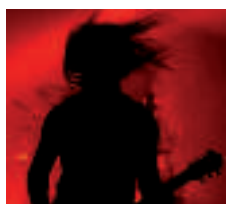

DBF MANAGEMENT

Président : Daniel Bourdy

Activités : promouvoir la musique, organiser des concerts et aider les groupes et musiciens isolés.

Coordonnées : Mairie - 54 rue Jean Jaurès - 77130 MONTEREAU
 Tél. 06 71 32 94 78



C.R.I.S.T.A.L. CLUB DE RECHERCHE ET D'INITIATION AUX SCIENCES DE LA TERRE ET ARCHÉOLOGIE LOCALE

Président : Gilles Goracy

Activités : musée Espace Gaïa (Prieuré Saint-Martin) dédié à l'histoire de la Terre, à l'évolution et à la préhistoire. Intéresser les jeunes avec des animations/expositions. Permanences : 1^{er} et 3^e samedi de chaque mois (14h-17h30) et tous les mercredis et jeudis (14h-17h) + sur RDV. Accès libre et gratuit.

Coordonnées : 20 rue du Château d'Eau - 77130 SAINT GERMAIN LAVAL
 Tél. 06 37 07 68 81 - goracygilles@wanadoo.fr - www.cristalgaia.com

ENSEMBLE POUR L'AVENIR

Président : Brahim Rabhi

Activités : activités sociales, culturelles et de loisirs. Garantie obsèques pour la communauté algérienne.

Coordonnées : 36 square Beaumarchais - 77130 MONTEREAU
 Tél. 06 87 67 45 50 - minounedu130@hotmail.fr



GOD'SPEL

Président : Michael Aimée

Activités : promouvoir le gospel par le chant, la danse et les spectacles.
 Permanences : Centre Omnisports Jean Allasseur (samedi 16h-18h) et Conservatoire (cours de chant le samedi 14h-16h).

Coordonnées : 8 rue des Grès - 77130 MONTEREAU

Tél. 06 69 34 94 54 - godspel@hotmail.fr / michael.aimée@outlook.fr



LA MARE CRÉATIVE

Présidente : Cécile Lurion

Activités : espace propice aux rencontres, échanges et transmission de savoir-faire, accessible à tous (ateliers créatifs multi-activités, éco-responsables, dessin, crochet...)

Coordonnées : Tél. 06 30 89 90 31 - la.mare.creative@gmail.com

L'ATELIER DE LA MAIN SOLEIL

Président : Roberto Odorico

Activités : initiation et promotion de la pratique des Beaux Arts. Permanences : Maison Pour Tous le mardi (14h-17h) et à domicile le jeudi après-midi.

Coordonnées : 25 rue de Merlange - 77130 SAINT GERMAIN LAVAL

Tél. 06 88 48 08 08 - roberto.odorico5@gmail.com



LES AMIS DU CONSERVATOIRE

Présidente : Françoise Baudry

Activités : soutien à toutes les actions du Conservatoire municipal préparées par les professeurs. Prêts d'instruments pour les jeunes élèves encore indécis sur le choix d'un instrument.

Coordonnées : 3 bis quai des Noues - 77130 MONTEREAU

Tél. 01 64 70 05 17 - 06 81 31 86 84 - frbaudry@orange.fr



LES AMIS LÉ-FÉ PLUME

Présidente : Nelly Neuville

Activités : atelier de différents jeux déclenchant l'écrit avec des personnes attirées par l'écriture. Mardi et jeudi dans les médiathèques municipales de 14h à 17h et en soirées de 18h à 21h rue Pierre Corneille.

Coordonnées : 13 rue de la Solidarité - 77130 MONTEREAU

Tél. 01 64 24 84 46 - 06 74 63 21 13 - nellyneuville@orange.fr



MAISON DU CONFLUENT

Président : Moufid Abid (également responsable du Conseil citoyen garantissant la représentation des monterelais dans toutes les instances de pilotage et créant un espace de propositions et d'initiatives à partir de leurs besoins pour favoriser le Vivre ensemble)

Activités : promouvoir la cohésion sociale, tisser des liens entre communautés et générations, organiser des manifestations. Activités sportives et culturelles. Infos jeunes (emploi et formation).

Coordonnées : 8 rue Paul Langevin - 77130 MONTEREAU

Tél. 06 60 29 36 60 - mouf77@hotmail.com

MONTEREAU TURK ULKU OCAGI

Président : Dursun Hangul

Activités : entraide de la communauté turque par des actions sportives et culturelles. Soutien à l'intégration et rassemblement des jeunes par diverses activités.

Coordonnées : 36 square Beaumarchais - 77130 MONTEREAU

Tél. 01 60 96 29 88 - 06 33 35 60 75

MUSIQUE ET SPECTACLES EN MONTOIS

Présidente : Mélanie Guerin

Activités : création et mise en scène de spectacles, de comédies musicales alliant la danse, le chant et le théâtre.

Coordonnées : 259 rue Rousseau Vaudran - 77190 DAMMARIE LES LYS

Tél. 06 81 70 71 34 - m.guerin@laposte.fr



SOCIÉTÉ NAPOLEONNIENNE DU PAYS DE MONTEREAU

Présidente : Claire Patouillard

Activités : découverte de la vie civile durant le Premier Empire dans Montereau et ses environs et couvrant la période de la Révolution à la fin du XIX^e siècle. Participations aux manifestations historiques (Sully sur Loire, Waterloo, Fontainebleau, Maisons Laffitte, Moscou, ...), et recherches sur la bataille de Montereau. Permanences : 3^e mercredi du mois au Prieuré Saint-Martin.

Coordonnées : Tél. 06 13 06 90 31 - snpm77130@gmail.com

SCÈNES EN SEINE

Président : Bernard Authier

Activités : tout public - Production et diffusion de spectacles théâtraux et contes créés en collaboration avec des structures monterelaises, seine-et-marnaises ou d'autres régions. Formation artistique pour enfants, adolescents et adultes (stages, cours et ateliers).

Coordonnées : Prieuré Saint-Martin - 77130 MONTEREAU

Tél. 06 82 60 68 03 - scenes-en-seine@wanadoo.fr - www.scenes-en-seine.fr



UDA UNION DES ALGÉRIENS

Président : Mohamed Zaaboub

Activités : développer, organiser, promouvoir et favoriser des activités à caractère culturel, sportif et social dans le respect et la solidarité (actions humanitaires, assistance obsèques...).

Coordonnées : 14 rue Paul Langevin - 77130 MONTEREAU

Tél. 06 95 30 83 91 - uniondesalgeriens@yahoo.com

UNION MUSICALE MONTERELAISE

Présidente : Karine Leray

Activités : formation de musiciens, cours de musique collectifs et individuels.

Coordonnées : Georges Goupillaud - 58 route de la Grande Paroisse - 77130 MONTEREAU - Tél. 01 64 32 85 42

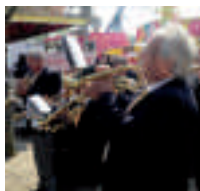

CARITATIF



À NOUS LA CUISINE

Présidente : Christel Sorel

Activités : ateliers de cuisine solidaires permettant aux personnes à revenus modestes d'apprendre à cuisiner sainement et à lutter contre le gaspillage alimentaire. Permanences : les samedis selon planning (14h - 17h).

Coordonnées : Mairie de Montereau 54 rue Jean Jaurès - 77130 MONTEREAU
Tél. 06 76 93 23 32 - anouslacuisine@laposte.net



CLUB 41

Président : Jean-Christophe Mercier

Activités : réunion d'hommes responsables de plus de 40 ans ayant le devoir de promouvoir l'esprit de tolérance et la force de l'amitié. Réunion chaque 1^{er} et 3^{ème} vendredis du mois.

Coordonnées : Golf de la Forteresse - 77940 THOURY-FÉROTTE
Tél. 06 64 43 25 05 - aurelie.et.jc@gmail.com



CROIX ROUGE FRANÇAISE UNITÉ LOCALE DE MONTEREAU

Présidente : Brigitte Pascal de Raykeer

Activités : épicerie sociale, distribution de marchandises, vestiboutique. Permanences : lundi, mardi, jeudi, vendredi (13h30-16h).

Coordonnées : 11-13 rue des Fossés - 77130 MONTEREAU
Responsable des secouristes et urgentistes : Stéphane Ribeiro
Tél. 01 64 32 58 69 - ul.montereau@croix-rouge.fr ou bpr0106@gmail.com



LA TABLE RONDE FRANCAISE

Président : Romain Maria

Activités : club d'actions à vocation humanitaire et sociale.

Coordonnées : Restaurant l'Entre Nous - 22 rue des Arches - 77130 MONTEREAU
Tél. 06 42 39 47 33 - tableronde.montereau@gmail.com



LES RESTOS DU CŒUR ANTENNE LOCALE

Président : Daniel Conquet

Activités : aide alimentaire pour les personnes aux revenus modestes. Permanences : mardi (9h-18h).

Coordonnées : 2 rue Jules Ferry - 77130 MONTEREAU
Tél. 01 64 32 42 58 - ad77.montereau@restosducoeur.org



ROTARY CLUB DE MONTEREAU

Président 2018-2019 : Jean Nanty

Présidente 2019-2020 : Patricia Penot

Activités : club service à vocation humanitaire. Aide à la recherche, bourses étudiants, aide aux sinistrés, lutte contre l'illettrisme. Permanences : mardi (19h30-20h30). Réunion chaque mardi (19h30-20h30).

Coordonnées : 11 rue des Arches - 77130 MONTEREAU
Tél. 07 83 11 76 82 - rotary.montereau77@gmail.com - Facebook : Rotary Club Montereau Ft Yonne District 1770



SECOURS CATHOLIQUE ANTENNE DE MONTEREAU

Présidente : Bernadette Simon

Activités : association caritative au service des plus démunis sans distinction.
Permanences : lundi (14h30-17h).

Coordonnées : 1 avenue Molière - RDC - 77130 MONTEREAU
Tél. 01 75 15 46 59 - 06 86 43 58 03 - simonbd@outlook.fr

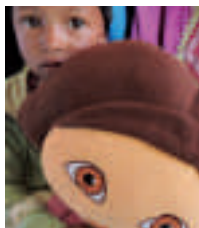

SOLEIL D'ENFANTS FRANCE

Présidente : Khadija Adardor

Activités : association caritative venant en aide aux enfants et familles démunis de tous horizons. Action humanitaire en faveur des orphelins du Maroc.

Coordonnées : 1 avenue du Lycée - 5e étage 77130 MONTEREAU
Tél. 06 71 71 48 67 - soleil.denfants.france@gmail.com

FAUNE - FLORE - ENVIRONNEMENT

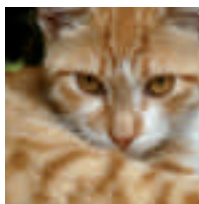

ANIMALEMENT VÔTRE

Présidente : Marie Drèze

Activités : protection et défense des animaux.

Permanences : journées portes ouvertes chaque 1^{er} samedi du mois (sauf août)

Coordonnées : Mairie de Montereau 54 rue Jean Jaurès - 77130 MONTEREAU
Tél. 07 69 68 78 93 - mariedreze@wanadoo.fr



AQUARIO CLUB DE MONTEREAU

Président : Éric Pecoul

Activités : promouvoir et partager la pratique de l'aquariophilie amateur.

Permanences : ouvert au public samedi (14h-18h), visites de groupes en semaine sur RDV.

Coordonnées : 19 avenue de la Colline Saint Martin - 77130 MONTEREAU
Tél. 01 60 74 30 14 - 07 66 26 22 79 - aquarioclub.de.montereau@gmail.com -
www.aquarioclub-de-montereau.fr



ASSOCIATION COLOMBOPHILE L'ÉCLAIR DE MONTEREAU

Présidente : Isabelle Carvalho

Activités : organisation de concours de pigeons voyageurs d'avril à juillet.

Coordonnées : 51 rue du Bateau - 77130 MONTEREAU - Tél. 01 64 70 36 38
J-C Billard, Pdt d'honneur, Tél. 06 15 92 46 66 - jean-claude.billard4@orange.fr



AAPPMA ASSOCIATION AGRÉÉE POUR LA PÊCHE ET LA PROTECTION DU MILIEU AQUATIQUE SEINE-ET-LOING MAROLLES

Président : Bernard Legouge

Activités : gestion des droits de pêche. Protection des milieux aquatiques.
Organisation d'épreuves départementales et nationales.

Coordonnées : 7 boulevard Pasteur - 77130 MONTEREAU
Tél. 01 64 32 16 94 - 06 26 13 47 98 - legouge.bernard@neuf.fr



FRANCE NATURE ENVIRONNEMENT SEINE-ET-MARNE

Président : Bernard Bruneau

Responsable locale : Marie-Paule Duflot

Activités : protection de la nature, du cadre de vie et de l'environnement en Seine-et-Marne, animations scolaires et grand public.

Coordonnées : Maison forestière de Bréviande - En mairie de VERT-SAINT-DENIS 77240
Tél. 01 64 71 03 78 - fne77@orange.fr - www.environnement77.fr



LA PIERRE AUX LIÈVRES

Président : Jean-Michel Couyade

Activités : association cynégétique, gestion environnement et faune sauvage. Découverte de la fauconnerie de chasse, de ses us et coutumes. Animations dans le cadre des fêtes de la nature.

Coordonnées : 3 lotissements de la Croix Saint Jacques - 89340 SAINT-AGNAN
Tél. 06 71 72 82 34 - jm.couyade@lapierreauxlievres.com



LA SEINE EN PARTAGE ET SES AFFLUENTS

Président : James Chéron

Activités : coordonner les actions des collectivités territoriales du bassin de la Seine. Fédérer les initiatives d'animations de la Seine. Mettre en cohérence les programmes locaux d'aménagement d'accès des berges.

Coordonnées : 4 rue du Pont Louis Philippe - 75004 PARIS
Tél. 01 42 78 36 60 - 06 82 58 47 06 - la-seine-en-partage@orange.fr



LA SOURCE

Président : Alain Drèze

Activités : mise en valeur de la vigne et du patrimoine culturel des coteaux de la Cuesta d'Ile-de-France à Montereau.

Coordonnées : 8 rue Porte de Paris - 77130 MONTEREAU
Tél. 01 64 32 59 22 - 06 83 54 37 82 - alain-dreze@wanadoo.fr



UPRM UNION DES PÊCHEURS DE LA RÉGION DE MONTEREAU

Présidente : Thérèse Gervais

Activités : pêche et participation à la protection du patrimoine piscicole et des milieux aquatiques.

Coordonnées : 1 rue Gustave Eiffel - 89340 VILLENEUVE LA GUYARD
Tél. 03 86 66 01 90 - dominiquегervais56@neuf.fr



VIGILANCE ENVIRONNEMENT

Président : Alain Fèvre

Activités : protection de l'environnement local (communes de Forges, La Grande Paroisse, Montereau-fault-Yonne et Vernou-La-Celle-Sur-Seine).

Coordonnées : Mairie de la Grande Paroisse - 77130 LA GRANDE PAROISSE
Tél. 06 30 67 01 68

LOISIRS ET JEUX

BRIDGE CLUB DE MONTEREAU

Président : Philippe Viard

Activités : pratique et promotion du jeu de Bridge. Jeu de 52 cartes convivial avec enchères, alliant stratégie, logique et mémoire.

Permanences : chaque lundi et vendredi (14h-18h).

Coordonnées : 50 rue Léo Lagrange - 77130 MONTEREAU

Tél. 01 64 32 55 00 ou 06 81 31 21 17 - philippe-viard@wanadoo.fr



CINÉ PHOTO CLUB AMATEUR

Président : Thierry Merle

Activités : développer et perfectionner l'art de la photographie. Réunion le 2^e samedi du mois (17h-19h) - 2 rue Pierre Corneille.

Coordonnées : 13 rue de la Pépinière Royale - 77130 MONTEREAU

Tél. 06 12 20 16 91 - ciphoclamo@laposte.net



CLUB DE DANSE BEL ÂGE

Contact : Jacqueline Levy

Activités : réunir les personnes désirant apprendre à danser ou se perfectionner.

Permanences : chaque jeudi (9h-12h) au Centre Omnisports Jean Allasseur.

Coordonnées : 54 rue de Provins - 77130 MONTEREAU

Tél. 01 64 32 51 56 ou 01 64 32 08 66 - 06 84 03 92 37



CLUB DE SCRABBLE DE MONTEREAU ET SES ENVIRONS

Présidente : Liliane Louis

Activités : entraînement et initiation au jeu de scrabble afin d'améliorer le vocabulaire, la grammaire et l'orthographe. Deux parties chaque lundi (13h50-15h50 et 16h-18h30, salle de la Faïencerie).

Coordonnées : 34 Grande Rue - 77130 LA GRANDE PAROISSE

Tél. 01 64 32 14 13 - liliane.louis1@gmail.com



LES AIGLONS HMG

Président : Michel Genest

Activités : regroupement de motards amoureux de belles mécaniques afin d'organiser des rencontres et des sorties touristiques ou culturelles en groupe. Réunion chaque 1^{er} vendredi du mois à 19h30 salle de la faïencerie à Montereau.

Coordonnées : 12 bis rue de Cannes - 77940 ESMANS

Tél. 01 64 70 30 50 - 06 81 43 01 33 - michelgenest77@orange.fr



LES MAMANS VOLONTAIRES

Présidente : Béatrice Corneillan

Activités : activités et sorties en famille en rassemblant les enfants et leurs parents durant les vacances, week-end et jours fériés.

Coordonnées : 3 rue Henri Barbusse - 77130 MONTEREAU

Tél. 06 27 13 48 36 - mamansvolontaires@gmail.com



PUISSANCE BRICK

Président : Jean-Marie Albouy-Guidicelli

Activités : réunir les fans de LEGO adultes et enfants pour des rendez-vous de construction, des manifestations ludiques et l'organisation de conventions 100% Lego. Ateliers enfants : chaque mercredi et samedi (14h - 16h). Ouvert du lundi au vendredi durant les vacances scolaires (14h-16h).

Coordonnées : Halle Nodet - 2 rue Pierre Corneille - 77130 MONTEREAU

Tél. 07 71 14 81 45 - puissancebrick@sfr.fr - www.puissancebrick.com - Facebook : puissance brick



SGDFYSL SCOUTS ET GUIDES DE FRANCE GROUPE YONNE SEINE ET LOING

Responsable : Christelle et Loïc Masson

Activités : mouvement catholique d'éducation populaire visant à former des citoyens actifs, heureux et artisans de paix selon les méthodes du scoutisme.

Coordonnées : 18 rue de Flagy - 77940 THOURY-FÉROTTES

Tél. 06 20 56 49 76 - 06 22 27 59 53 - sgdfysl@gmail.com

PATRIOTISME



AAMMAC AMICALE DES ANCIENS MARINS ET MARINS ANCIENS COMBATTANTS

Président : Alain Melzassard

Activités : renforcer les liens d'amitié qui unissent les anciens marins dans le souvenir des joies, des efforts, des dangers et aussi des sacrifices vécus en commun au service de la France.

Coordonnées : 30 rue du Pré Vert - 77130 SAINT GERMAIN LAVAL

Tél. 01 64 32 91 72 - 06 62 82 66 07 - a.melza@wanadoo.fr

ACPG CATM ANCIENS COMBATTANTS PRISONNIERS DE GUERRE ET COMBATTANTS D'ALGÉRIE, TUNISIE ET MAROC

Président : François Guenin

Activités : regrouper ses membres dans un esprit de solidarité pour la défense de leurs intérêts et pour la sauvegarde de la paix par la coopération internationale et l'amitié entre les peuples.

Coordonnées : 6 rue de l'Ancienne Piperie - 77130 MONTEREAU

Tél. 01 64 32 20 78



AFMD 77 AMIS DE LA FONDATION POUR LA MEMOIRE DE LA DEPORTATION 77

Responsable locale : Huguette Cuisy

Activités : assurer la pérennité, l'enrichissement et la transmission de la mémoire de la déportation et de l'internement, dans le respect des buts de la fondation.

Coordonnées : 24 rue Basse Saint Maurice - 77130 MONTEREAU

Tél. 01 64 28 50 63 - 06 85 20 11 43

ASORME AMICALE DES SOUS-OFFICIERS DE RÉSERVE DE MONTEREAU ET SES ENVIRONS

Président : Jean Colas

Activités : resserrer les liens entre les sous-officiers de réserve et l'armée. Aider, informer et perpétuer le devoir de mémoire. Réunions mensuelles à la Halle Nodet de Montereau.

Coordonnées : 47 rue de Varennes Prolongée - 77130 MONTEREAU
Tél. 06 07 29 86 74 - jean.nicole.colas@gmail.com

ARACVG ASSOCIATION RÉPUBLICAINE DES ANCIENS COMBATTANTS ET VICTIMES DE GUERRE

Présidente départementale : Marianne Longuet

Président de la section Montereau/Varennes et environs : Hervé Longuet

Activités : rassembler les anciens combattants, les informer de leur actualité et participer aux manifestations locales.

Coordonnées : 14 impasse de la Croix de Six - 77130 VARENNES-SUR-SEINE
Tél. 06 30 91 70 20 - lhym@orange.fr

CEACVG COMITÉ D'ENTENTE DES ANCIENS COMBATTANTS ET VICTIMES DE GUERRE / LE SOUVENIR FRANÇAIS, COMITÉ DU CANTON DE MONTEREAU / SACMVG, SOCIÉTÉ DES ANCIENS COMBATTANTS MUTILÉS ET VICTIMES DE GUERRE

Président : Bernard Salé

Activités : association patriotique, de mémoire et de défense des anciens combattants.

Coordonnées : 15 rue de l'Eglise - 77130 FORGES
Tél. 01 64 32 72 45 - 06 78 78 26 96 - sale.bernard@orange.fr

FNACA FÉDÉRATION NATIONALE DES ANCIENS COMBATTANTS EN ALGERIE, MAROC ET TUNISIE

Président d'honneur : Lucien Trincheau

Président : Jean Dervillez

Activités : renforcer les liens entre les anciens combattants, sauvegarder leurs droits, entretenir le devoir de mémoire et participer aux cérémonies patriotiques.

Coordonnées : 9 bis rue du Général Pajol - 77130 MONTEREAU
Tél. 01 64 70 27 93 - f.dervillez@free.fr

PASSION VÉLO

VÉLO SUD 77

Président : Henri Auclair

Activités : défendre les intérêts des cyclistes par l'analyse des besoins en matière d'infrastructures et par la concertation avec les collectivités. Développer les déplacements non polluants.

Coordonnées : 8 Grande Rue Saint Maurice - 77130 MONTEREAU
Tél. 01 64 32 28 39 - 06 81 37 69 51 - velosud77130@orange.fr

PROFESSIONNEL ET FORMATION

ASSOCIATION DES COMMERÇANTS AMBULANTS DE MONTEREAU

Président : Najib Nachdi

Activités : redynamiser les marchés en ville haute et en ville basse.

Coordonnées : 7 rue de Paris - 77130 MONTEREAU

Tél. 06 63 82 52 76



COMITÉ D'ORGANISATION DE LA FOIRE DE MONTEREAU

Président : François Timbert

Coordonnées : Comité de la foire- BP 28 – 77871 MONTEREAU CEDEX

Tél. 01 64 31 29 76 - secretariat-foire@orange.fr

COMME 1 AUBAINE

Président : Alain Drèze

Activités : créer du lien social, favoriser la solidarité et améliorer le pouvoir d'achat.

Coordonnées : Henri Brun - Tél. 06 35 32 57 12



E2C 77 ÉCOLE DE LA 2^È CHANCE DE SEINE-ET-MARNE

Président fondateur : Yves Jégo

Président : Benjamin Chkroun

Responsable du site pédagogique : Catherine Moreau

Activités : insertion professionnelle et sociale pour les 17/25 ans. Parcours renforcé (35h/semaine), individualisé, rémunéré en alternance (3 semaines de formation à l'école et 4 semaines en entreprises). Renseignements : du lundi au vendredi de 9h à 17h.

Coordonnées : 5 avenue du Maréchal Leclerc - 77130 MONTEREAU

Tél. 01 64 70 57 40 - elodie.comazzi@e2c77.or



JEUNES SAPEURS POMPIERS DU PAYS DE MONTEREAU

Président : Benjamin Marti

Activités : formation aux activités des sapeurs-pompiers, activités sportives et de devoirs civiques les mercredis (14h-18h30).

Coordonnées : Centre d'Incendie et de Secours de Montereau - 1 rue Pierre Brossolette - 77130 MONTEREAU - jspdupaysdemontereau@gmail.com



GCDC GROUPEMENT COMMERCIAL DU CONFLUENT MONTEREAU

Activités : promotion et développement de l'activité commerciale à Montereau.

Coordonnées : Kimlyweb - 71 rue Jean Jaurès - 77130 MONTEREAU

Tél. 01 64 23 62 40 - kimlyweb@live.fr



MILOBEM MISSION LOCALE DU BASSIN ÉCONOMIQUE DE MONTEREAU

Président : Alain Demelun

Activités : aide à l'insertion socioprofessionnelle des jeunes de 16 à 25 ans. Permanences : du lundi au jeudi (9h-12h30, 13h45-17h30), vendredi (9h-12h15, 13h45-17h).

Coordonnées : 5 rue des Clomarts - 77130 MONTEREAU

Tél. 01 60 57 21 07 - v.martin-guyot@mlmontereau.fr

MONTEREAU DEBOUT**Président :** Jean-Claude Gotfryd**Activités :** défense et sauvegarde des activités commerciales du centre-ville de Montereau.**Coordonnées :** Manhattan - 59 rue Jean Jaurès - 77130 MONTEREAU

Tél. 01 60 96 29 15 - jcgotfryd@aol.com

SOUTIEN SOCIAL**ADVC 77** ASSOCIATION DES VEUVES ET VEUFS DE SEINE-ET-MARNE**Présidente :** Renée Godfroy**Activités :** accueillir, écouter et accompagner les veuves et veufs. Organiser des réunions amicales pour rompre la solitude.**Coordonnées :** Maison Jean XXIII - 27 rue E. Michelet - 77000 MELUN

Tél. 06 37 88 90 52 - advc77@orange.fr

AAUTTM ASSOCIATION D'AIDE D'URGENCE DES TRAVAILLEURS TURCS DE MONTEREAU**Président :** Celal Uygun**Activités :** aide d'urgence aux travailleurs turcs. Aide aux rapatriements des défunts en Turquie.**Coordonnées :** 3 rue Jean Bouin - 6D 77130 MONTEREAU - Tél. 06 29 69 82 85**ARM** ASSOCIATION DES RETRAITÉS DE MONTEREAU**Président :** Jilali Moueffek**Activités :** défense des intérêts légitimes de ses membres dans le domaine de la retraite. Permanences : le jeudi et le samedi de 11h30 à 12h30.**Coordonnées :** 44 avenue de la Colline Saint Martin - 77130 MONTEREAU

Tél. 06 03 97 13 39 ou 06 49 46 61 77- jilali.moueffek@hotmail.fr

AVENIR ET RÉUSSITE**Président :** Djelloul Zenaini**Activités :** aide aux devoirs et soutien scolaire, lutte contre l'échec scolaire et l'illettrisme.**Coordonnées :** 7 rue de la Maison Garnier - 77130 MONTEREAU
avenir.reussite@gmail.com**ÉLAN'C****Président :** Fouad Leban**Activités :** créer et consolider le lien social entre les habitants, promouvoir les compétences et talents de la Ville de Montereau, offrir des moyens de développement personnel et collectif. Permanences : du lundi au vendredi (14h-18h).**Coordonnées :** 7 rue de la Maison Garnier - 77130 MONTEREAU

Tél. 06 52 33 06 56 - asso.elanc@gmail.com



FAMILLES RURALES

Président : Pierre Disonama

Activités : aider les personnes et les entreprises à remplir les formulaires administratifs et faire différentes démarches administratives. Permanences : mercredi (14h-18h) et samedi (9h-12h).

Coordonnées : Halle Nodet 1^{er} étage bureau n°3 - 2 rue Pierre Corneille
77130 MONTEREAU - Tél. 01 60 71 61 24 - 06 50 69 97 29 - 06 21 87 95 70
fr-montereau@laposte.net



FINI BÊ CŒUR NOUVEAU

Président : Jean-Remy Kongo Litene

Activités : association à but humanitaire ayant pour projet la création d'une école, d'un orphelinat et d'une maison pour les veuves en république Centrafricaine.

Coordonnées : 6 rue Henri Barbusse - 77130 MONTEREAU
Tél. 06 20 36 26 74 - association.fini.be@gmail.com



MAISON DE LA FAMILLE AU PAYS DE FONTAINEBLEAU

Présidente : Marie-Christine Darlot

Activités : espace de rencontre neutre pour maintenir ou rétablir les relations entre enfants et parents ou tiers, en particulier lorsque les situations, les relations et l'exercice du droit de visite sont interrompus, conflictuels voire violents. Permanences : par mail ou téléphone - uniquement sur RDV.

Coordonnées : 17 rue Paul Jozon - 77300 FONTAINEBLEAU
Tél. 01 60 39 08 76 - maisondelafamille77300@gmail.com



MEDIATEURS 77

Référente : Odile Mouterde

Activités : restaurer la communication lors de conflits familiaux, rechercher des solutions ensemble et parvenir à des accords pouvant être, le cas échéant, homologués par le Tribunal. Permanences : PAD de Montereau 9 rue Fleur Bégné (séances de médiation sur RDV).

Coordonnées : 166 rue Grande - 77300 FONTAINEBLEAU
Tél. 06 42 14 01 29 - mediateurs77@gmail.com

ODE ORIENTATION DEVELOPPEMENT EMPLOI

Référente : Estelle Paillard Roy

Activités : proposer aux particuliers, aux collectivités locales, aux associations et entreprises des personnes connaissant des difficultés particulières d'insertion sociale et professionnelle.

Coordonnées : 54 avenue du Général de Gaulle - 77130 MONTEREAU
Tél : 01 60 57 54 01 - 06 07 46 32 94 - montereau@ode77.fr



SOLID' ACTIONS

Référente : Anissa El Alami

Activités : créer des groupements de parents d'élèves au sein des établissements afin de défendre les intérêts des enfants, lutter contre le décrochage scolaire, promouvoir diverses activités scolaires, culturelles... et œuvrer à l'entraide et à la solidarité.

Coordonnées : 27 chemin des Ormeaux - 77130 MONTEREAU
Tél. 07 68 05 35 97 - solidactions77@gmail.com

SPIRITUEL

ASSOCIATION CULTUELLE DES MUSULMANS
DE MONTEREAU**Président :** Mohamed Kortas**Activités :** pratique du culte, enseignement de l'Islam et de la langue Arabe, sensibilisation des jeunes aux problèmes de l'insécurité dans la ville, célébration des fêtes musulmanes.**Coordonnées :** 64 avenue de Surville - 77130 MONTEREAU

Tél. 07 70 04 06 61 - tidili130@hotmail.fr

ASSOCIATION INTERPAROISSIALE DE MONTEREAU

Président : Henri Crette**Activités :** aide à des œuvres inspirées par l'église catholique en mettant notamment à leur disposition les immeubles nécessaires.**Coordonnées :** 1 rue du Parvis - 77130 MONTEREAU

Tél. 01 64 70 33 23 - henri.crette@sfr.fr



AFPSJC ASSOCIATION FRANÇAISE DES PÈLERINS DE SAINT-JACQUES-DE-COMPOSTELLE

Président : Guy Auguste**Activités :** faire connaître le pèlerinage de Saint-Jacques-de-Compostelle et donner tous les renseignements pour faire ce chemin.**Coordonnées :** 38 avenue de la Libération - 77130 MONTEREAU

Tél. 01 64 32 91 24 - 06 46 67 55 40 - auguste.ultreia@gmail.com

ASSOCIATION LA SEMENCE DE JÉSUS CHRIST

Président : Aristide Obambet**Activités :** activités culturelles, spirituelles ou philosophiques.**Coordonnées :** 10 rue Racine - 77130 MONTEREAU

Tél. 07 53 57 07 19 - aristideobambet@gmail.com

NJCM NOUVELLE JERUSALEM DE MONTEREAU

Président : Zouine Grandville**Activités :** propager la parole de Dieu.**Coordonnées :** 25 rue des Chesnois - 77130 MONTEREAU

Tél. 09 53 02 97 57 - 06 23 92 34 97 - telec.ro@hotmail.fr

SYNDICATS

CFDT 77 UNION LOCALE

Secrétaire général : Marc Francon**Activités :** organisation syndicale de salariés et renseignements juridiques sur le droit du travail. Permanences : mardi (17h-19h).**Coordonnées :** 2 rue Pierre Corneille - 77130 MONTEREAU

Tél. 01 64 69 26 06 - 01 60 59 06 60 - ud-cfdt.77@orange.fr





CFTC CONFÉDÉRATION FRANÇAISE DES TRAVAILLEURS CHRÉTIENS

Président : Stéphane Martin

Activités : accompagnement du salarié, formation, maladie professionnelle, litiges avec l'employeur, conditions de travail, retraite, logement...

Permanences : libres et gratuites chaque samedi matin (10h30- 12h). Lundi et mercredi après-midi sur RDV.

Coordonnées : Halle Nodet - 2 rue Pierre Corneille - 77130 MONTEREAU

Tél. 01 64 37 67 90 - 06 58 86 92 26 - cftcud-sm@wanadoo.fr



UNION LOCALE CGT DE MONTEREAU ET SES ENVIRONS

Secrétaire générale : Isabelle Rose

Activités : organisation syndicale de salariés, renseignements et conseils juridiques en droit du travail, représentation de salariés, formation syndicale économique et sociale. Permanences : mardi 15h-17h.

Coordonnées : 1 avenue Molière - RDC - 77130 MONTEREAU

Tél. 01 64 32 05 46 - 06 83 01 99 02 - ulcgt.montereau@wanadoo.fr

ulcgt.montereau@orange.fr

TOURISME ET PATRIMOINE



ASSOCIATION POUR LA PROMOTION ET LA VALORISATION DU BRIE DE MONTEREAU

Président : Yves Jégo

Activités : promotion et valorisation du Brie de Montreau. Soutien aux actions commerciales et d'animation autour du Brie de Montreau. La recherche historique et les publications permettant de mieux connaître le Brie de Montreau.

Coordonnées : Hôtel de Ville - 54 rue Jean Jaurès - 77130 MONTEREAU

apvbm77@gmail.com



ASSOCIATION NAPOLEON-MOTTEUX

Président : Yves Jégo

Activités : valorisation du patrimoine culturel et historique lié à l'époque napoléonienne sur le territoire du pays de Montreau. Organisation des « Journées Napoléon ».

Coordonnées : Château de Motteux - RD 411 77130 MAROLLES-SUR-SEINE

napoleon.motteux@gmail.com



CAP MONTEREAU

Présidente : Chantal Jamet

Activités : organiser et soutenir des manifestations tendant à animer la Ville et contribuer à sa promotion. Entretenir les liens de jumelages. Faire découvrir le patrimoine.

Coordonnées : 8 boulevard des Messieurs - 77130 MONTEREAU

Tél. 01 64 32 54 40 - 06 07 74 82 31 - chantal.jamet4@wanadoo.fr



LES AMIS DE LA COLLÉGIALE DE MONTEREAU

Président : Michel Baudry

Activités : contribuer à la mise en valeur, à la protection et à la restauration de la Collégiale de Montreau. Reconstitution de l'orgue et de sa tribune.

Coordonnées : 3 bis quai des Noues - 77130 MONTEREAU

Tél. 01 64 70 05 17 - 06 81 64 55 05 - michel.f.baudry@orange.fr

<http://amiscollegialemontreau.ovh>



Annuaire Ville Pratique

Numéros d'urgence / Numéros locaux utiles	168
Artisans	168
Divers commerces et services	171
Médical et para-médical	176
Se restaurer	180
Plan	183

VOUS SOUHAITEZ APPARAÎTRE DANS CETTE RUBRIQUE OU APPORTER UNE MODIFICATION...

Contactez : Erwan Feuilletin - Tél : 06 78 42 71 30

NUMÉROS D'URGENCE	
SAMU	15
POLICE SECOURS	17
SAPEURS POMPIERS	18
URGENCE GAZ	08 00 47 33 33
CENTRE ANTI-POISON	01 40 05 48 48
PROPRETÉ PROXIMITÉ	08 00 07 71 30



NUMÉROS LOCAUX UTILES			PLAN
COMMISSARIAT DE POLICE VB	5, avenue du Maréchal Leclerc	01 64 69 39 30	F4
COMMISSARIAT DE POLICE VH	9, rue Fleur Bégné	01 60 57 59 20	B4
HÔTEL DE VILLE	54, rue Jean Jaurès	01 64 70 44 00	E4
MAISON DES SERVICES PUBLICS	3, rue André Thomas	01 60 57 21 00	C3
POLICE MUNICIPALE	4, rue Pierre Corneille	01 64 70 38 87	G4
TRÉSOR PUBLIC	10, Rue Etienne Thibault	01 64 32 01 03	F3
COMMUNAUTÉ DE COMMUNE DU PAYS DE MONTEREAU	29, Avenue du Gl de Gaulle	01 60 73 44 00	F3
CONFLUENCE HABITAT	45, square Beaumarchais	01 64 70 53 00	B4
SIRMOTOM	22, rue de la Grande Haie	01 64 32 67 23	
SITCOME/SIYONNE	65 bis, rue Léo Lagrange	01 64 32 67 23	G3-G4
GARE SNCF DE MONTEREAU	Place Pierre Séward	08 92 35 35 35	G2
CENTRE HOSPITALIER	1 bis, rue Victor Hugo	01 64 31 64 31	E4-F4
CHAMBRE DE MÉTIERS ET DE L'ARTISANAT	5, avenue du Maréchal Leclerc	01 64 79 26 60	F4

ARTISANS

CÉRAMISTE			
SABINE BELOTTI	5, avenue marechal leclerc	06 60 11 20 43	F4
CONSTRUCTION DE MAISONS INDIVIDUELLES			
E.D.M.	31, rue Gué Pucelle	06 30 69 15 78	E1-E2-E3
FABRICATION DE VÊTEMENTS FEMININS SUR MESURE			
GRUJICIC PREDRAG	39, rue de Varennes	01 64 32 78 57	F1-F2-F3
FIOUL-GAZOLE-BIO CARBURANTS			
BOLLORE ENERGIE	43, rue Gué Pucelle	01 64 32 00 80	E1-E2-E3
GRAPHISME - DÉCORATION			
M.C. GRAPHIQUE	15, rue des Récollets	01 64 70 09 60	E4
IMPRIMERIE			
IMPRIMERIE DU CONFLUENT	6, avenue du M ^{al} de Lattre de Tassigny	01 64 32 54 25	F3
MONTEREAU IMPRESSIONS	63, avenue du Général de Gaulle	01 60 96 30 42	F3
INSTALLATION D'EAU ET DE GAZ			
GIBAUT CHRISTOPHE	22 bis, boulevard Chéreau	01 64 32 55 88	G3-G4
SARL SIMO	1, place du Général Delort	06 25 27 63 67	B4
SN CASAGRANDE	19, rue de la Grande Haie	01 60 96 20 05	E6-E7-E8
VALE LUCIEN	6, rue du Pharle	01 64 70 33 44	D6

INSTALLATION ÉLECTRIQUE			PLAN
DELVAUX BAPTISTE	33, rue du Bateau	06 78 31 47 20	D2-D3
DOMINGUES ANTONY	10, rue Kecker	01 64 31 44 97	F3-G3
ENTREPRISE MONTERELEC	3, rue Jean Bouin	01 64 32 41 10	C3
ETS HUGNOT VINCENT	19, boulevard Crette-Preignard	01 64 32 05 56	F3
HODIER GABRIEL	54, avenue du Général de Gaulle	01 64 70 26 38	F3
IDOUDI NACEUR	8, rue des Changes	06 48 40 49 03	E4
SADELEC FRANCE	3, rue de la Faïencerie	06 26 44 63 72	E3-E4
SARI HASAN	44, square Beaumarchais	01 60 57 08 97	B4
SOCIÉTÉ CHASTRAGNAT	5, rue Habert	01 64 32 83 63	G3
INSTALLATION ET ENTRETIEN DE CLIMATISATION ET CHAUFFERIE			
HECP	Impasse de la Cour des Motteux	01 60 96 53 91	E4
LOCATION DE MATÉRIEL DIVERS			
LOXAM	12, rue des Clomarts	01 60 73 59 12	D5
MASTERLOC	10, route de Provins	01 64 23 40 61	D5
MAÇONNERIE GÉNÉRALE			PLAN
BRC GABI CONSTRUCTION	3, rue d'Enfer	06 46 64 30 69	B2
EMTC BÂTIMENT	7, rue de la Maison Garnier	06 77 97 85 07	B2
ENT. C. DA CUNHA	8, rue de la Poterie	06 69 18 13 82	B2
EURL L.A.J.	8, rue des Changes	02 38 87 34 37	E4
GUILLON-MORIZE SARL	6, rue du Paty	06 24 78 10 68	D5
LES MACONNAISES	9, place du Marché au Blé	01 60 74 89 12	E4
MAISONS EKOBIO	4, Chemin des Tuileries	06 61 17 93 05	C3
SEINE ET MARNE CONSTRUCTIONS	36, square Beaumarchais	01 64 70 01 11	B4
MAÎTRE D'ŒUVRE BÂTIMENT			
SARL RDC	94, avenue du Général de Gaulle	01 60 96 63 15	F3
MENUISERIE BOIS			
C.P.M.	26, avenue du M ^{al} de Lattre de Tassigny	06 15 20 97 30	F3
ESPACE CONFORT	6 bis, rue du Châtelet	09 64 14 56 99	F2
LDM HABITAT	1, rue de la Faïencerie	01 60 72 85 29	E3-E4
MÉTALLERIE - SERRURERIE			
ART LIFT	35, rue des Dames	01 64 31 08 32	E2-E3
TELLIER CLAUDE	13, rue Paul Jozon	01 60 96 13 27	G4
PEINTURE EXTÉRIEURE			
ÉTINCEL	7, rue du Pharle	01 60 74 73 55	D6
PEINTURE INTÉRIEURE			
BAHAMMOU SAID	9, rue Roberte Boucher	01 60 57 08 75	B2
DÉCLIC RÉNOV	2, square Jean-Jacques Rousseau	06 29 54 42 27	B5
IMAGE II	11, place Gérard Philipe	01 64 32 96 59	A6
SARL KONYA BATIMENT	16, rue Paul Langevin	06 32 46 42 12	C3
PLÂTRERIE D'INTÉRIEUR			
FINITION 77	4, rue Louis Braille	06 12 36 14 97	B3
RE-AG	8, rue des Changes	01 60 96 62 56	E4

PLOMBERIE			PLAN
ATLAS PLOMBERIE	9, rue Anatole France	06 51 22 01 48	B4
BELLINI	26, rue Grande Haie	09 75 87 11 76	E6-E7-E8
CHK	14, rue Jean Baptiste Chazal	07 78 63 58 07	B5
COMBUTEC	3, rue de la Poterne	01 64 32 77 30	E4
SIMO SARL	1, place du Général Delort	06 25 27 63 67	B5
REVÊTEMENT DES SOLS ET DES MURS			
CARSOL	21, rue Léo Lagrange	01 64 32 93 41	G3-G4
ÉLÉGANCE PARQUET	6, rue Victor Hugo	06 23 47 45 56	E4-F4
MILAN	9, chemin De Halage De L'Yonne	01 64 70 55 50	E5
MONTEREAU MAINTENANCE	5, route de Bray	06 98 53 02 12	E6-E7-F7-F8
SALMON PASCAL	7, rue Pierre Thuin	01 72 66 24 73	D5
TAXIS			
MARIA FRANCIS	28, avenue du M ^{al} de Lattre de Tassigny	01 60 96 82 82	F3
SAUVAGE JEAN-PAUL	10, rue Victor Hugo	01 72 79 01 99	E4-F4
TAXI MIMOUNI	Place Pierre Semart	06 07 49 93 51	G2
TAXIS CANAT	Place Pierre Semart	06 83 43 68 25	G2
TERRASSEMENT			
A.T.D.	Rue du Saut du Lièvre	06 50 40 74 60	E7
P.A.V. FRANCE	10, rue des Chapeliers	06 10 45 60 90	E4
AEC ENVIRONNEMENT	1, impasse de la Vieille Ecluse	01 64 23 33 16	C6
ETS MOREL	20, route de Provins	01 64 32 38 12	B7-C6
PREVOTS ANTHONY	1 bis, boulevard des Messieurs	06 88 69 75 66	E3
STÉ TRAVAUX PUBLIC OPTIMUM	10, rue des Chapeliers	06 08 66 75 80	E4
TRAITEMENT ET REVÊTEMENT DE MÉTAUX			
JDS COLOR	Rue Roberte Boucher	01 64 22 99 75	B2



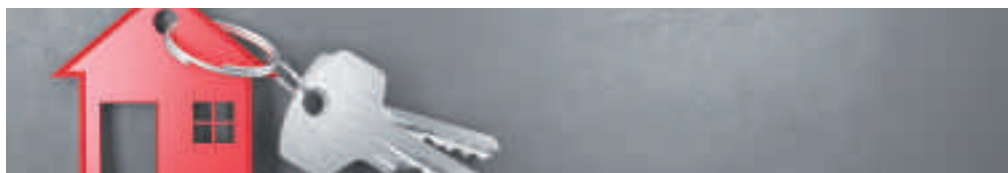

ACHAT D'OR ET DE MÉTAUX PRÉCIEUX			PLAN
MISTER GOLD	69, rue Jean Jaurès	01 60 70 91 61	E4-F4
AGENCE IMMOBILIÈRE			
3A CONSEIL	14, Nouvelle route de Paris	01 64 70 10 01	D3
ACT'IMMO	36, rue Jean Jaurès	01 60 70 00 77	E4-F4
AGENCE ALEXANDRE 85	107, rue Jean Jaurès	01 64 32 80 50	E4-F4
CENTURY 21 MARTINOT IMMO.	58, rue Jean Jaurès	01 64 32 21 21	E4-F4
C-L'IMMO	92, rue Jean Jaurès	01 60 72 66 36	E4-F4
COPRAGIM	11, place du Marché au Blé	01 64 32 70 42	E4
DELMAR IMMOBILIER	2, rue des Chapeliers	01 64 70 06 01	E4
ERA IMMOBILIER	23, place du Colonel Fabien	01 82 34 00 48	E4
GUY HOCQUET	66, rue Jean Jaurès	01 64 70 36 22	E4
REAL IMMOBILIER	76, rue Jean Jaurès	01 64 32 44 00	E4
STÉPHANE PLAZZA IMMOBILIER	14, rue du Calvaire	01 64 69 29 29	E4
AGENCE DE VOYAGE			
VERNIN VOYAGES	14, rue Jean Jaurès	01 60 96 11 11	E4
ASSURANCE			
ALLIANZ	11, rue de la Poterne	01 64 32 00 82	E4
ALLIANZ	93, rue Jean Jaurès	01 64 70 10 51	E4-F4
AREAS ASSURANCES	3, rue des Chapeliers	01 60 96 13 82	E4
ASSU 2000	15, rue Jean Jaurès	08 20 04 20 00	E4-F4
AVIVA ASSURANCES	8, rue des Chapeliers	01 64 32 31 32	E4
AXA ASSURANCES	91, rue Jean Jaurès	01 64 32 14 08	E4
AXA-UNION ASSU. DE PARIS	1, rue du Général de Gaulle	01 64 32 03 46	G2-F3
GENERALI ASSURANCES	12, place du Calvaire	01 64 31 04 04	E4
GROUPAMA	32, rue Jean Jaurès	01 60 57 54 47	E4-F4
MAAF ASSURANCES	109, rue Jean Jaurès	08 20 30 08 20	E4
MACIF	5, place du Colonel Fabien	09 69 39 49 29	E4
MATMUT ASSURANCES	26, rue Jean Jaurès	01 64 70 35 76	E4
MMA	2, place du Colonel Fabien	01 64 32 07 04	E4
MUTUELLE BLEUE	56, rue Jean Jaurès	01 64 70 55 40	E4
AUTO ÉCOLE			
AUTO-ÉCOLE AENJ	103, rue Jean Jaurès	01 64 32 63 18	E4
AUTO-ÉCOLE CONFLUENCE	9, rue de la Poterne	01 60 72 79 51	E4
AUTO-ÉCOLE SUD 77	12, avenue du Général de Gaulle	09 84 22 21 39	G2-F3
BS AUTO ECOLE	1, avenue du Lycée	09 86 55 22 26	C4
BANQUE			
BNP PARIBAS	24, rue Jean Jaurès	08 20 35 00 16	E4
BRED	9, rue Jean Jaurès	08 20 33 63 36	E4
BUREAU DE POSTE	14, place du Vieux Marché	01 60 73 58 03	E4
CAISSE D'ÉPARGNE	15, rue Victor Hugo	01 64 32 75 11	E4-F4

BANQUE / SUITE			PLAN
CIC - SNVB	1, Avenue du Maréchal Leclerc	01 64 69 81 50	F 4
CRÉDIT AGRICOLE	1, rue de la Pépinière Royale	01 64 70 55 68	E3
CRÉDIT MUTUEL	19, rue Jean Jaurès	08 20 28 84 93	E4
LCL - LE CRÉDIT LYONNAIS	30, rue Jean Jaurès	01 64 70 50 50	E4
SOCIÉTÉ GÉNÉRALE	80, rue Jean Jaurès	01 60 73 54 80	E4
BARBIER - COIFFEUR			
BARBER SHOP BY SELIM	38, rue Jean Jaurès	01 64 22 24 35	E4
BARBER ONE	28, rue Danielle Casanova	01 64 22 24 35	E4
CLASS	19, rue des Récollets	01 77 03 11 24	E4
BAZAR			
ACTION	Route de Sens		H5
BUT	Route de Sens	01 60 57 51 69	H5
CHIC DISCOUNT	95, rue Jean Jaurès	01 60 96 25 86	E4
GIFI	ZAC de la Sucrerie	01 64 70 34 75	G4
MAXXILOTS	ZAC de la Sucrerie	01 64 23 91 59	G4
BIEN-ÊTRE - SOPHROLOGIE			
EVOLUTION FORMATION CONSEIL	23, rue de la Poterie	01 64 24 04 28	E4
BIJOUTERIE			
DESIOR	43, rue Jean Jaurès	01 64 32 04 17	E4
BLANCHISSERIE			
BLANCHISSERIE BLANCHE NEIGE	27, boulevard Crette-Preignard	01 60 96 12 94	F3
EURO PRESSING	82, rue Jean Jaurès	01 64 70 31 92	E4
LAVOBOX	24 bis, rue de Varennes	01 64 24 23 10	F1-F2-F3
PRESSING DISSY	Boulevard Diderot	01 64 32 93 32	D3
BRICOLAGE			
COCELEC	13, rue de la Grande Haie	01 64 32 65 39	E6-E7-E8
LDM HABITAT - GROSFILLEX	1, rue de la Faïencerie	01 60 72 85 29	E3-E4
MICA	Rue de la Maison Garnier	01 60 57 52 60	B2
MR. BRICOLAGE	ZAC de la Sucrerie	01 64 32 06 78	G4
POINT P - LUSSIANA	Rue des Sécherons	01 60 94 22 00	C7
BRODERIE D'ART			
CHRISTINE HURIER	5, avenue du Maréchal Leclerc	06 64 43 20 14	F4
CARTE GRISE			
CARTE GRISE EXPRESS	57, Jean Jaurès	01 60 74 03 18	E4/F4
MONTEREAU SERVICE CARTE GRISE	7b, Victor Hugo	06 27 36 34 26	E4/F4
CENTRE DE LAVAGE			
MONTEREAU LAVAGE	51, rue Léo Lagrange		G3-G4
CENTRE AUTO GÉNÉRALISTE			
EUROMASTER	7, rue des Clomarts	01 64 32 11 98	E6-D6
CENTRE DE REMISE EN FORME			
MAGIC FORM	27, rue des Dames	01 64 31 04 17	E2-E3
CHAUSSURES			
EMPREINTES CHAUSSURES	25, rue Jean Jaurès	01 64 32 00 61	E4
CIGARETTES ÉLECTRONIQUES			
DC VAPER'S	20, rue Jean Jaurès	09 84 04 35 30	E4

CIGARETTES ÉLECTRONIQUES / SUITE			PLAN
POINT SMOKE	4, rue Emile Zola	01 74 80 63 31	E4
COIFFURE			
ADEM	9, place Diderot	01 60 96 65 62	B3
AINSI SOIT JE	84, rue Jean Jaurès	01 60 96 29 66	E4
ANAELLE TENDANCE	12, place du Colonel Fabien	01 60 71 95 30	E4
ART ET COIFFURE	73, rue Jean Jaurès	01 64 32 01 82	E4
BEAUTY AND CURL	3b, rue de la Charité	01 64 32 50 92	E4-F4
COIFF & CO	41, rue Jean Jaurès	01 64 22 82 40	E4
COIFFURE CHANTAL	7, rue Victor Hugo	01 60 96 22 22	E4-F4
COIFFURE DE LA GARE	65, avenue du Général de Gaulle	01 60 70 58 73	G2-F3
COIFFURE EXCLUSIVE	5, rue Couverte	01 60 96 24 80	E4
COUP'TIF 77	4, rue Jean Jaurès	01 72 66 74 75	E4
C'TIF COIFFURE	87, rue Jean Jaurès	01 72 66 70 81	F4
DUO COIFF	11, place du Colonel Fabien	01 60 57 07 99	E4
ESPACE COIFFURE	101, rue Jean Jaurès	01 60 96 90 01	E4
IBO COIFFURE	8, rue de la Maison Garnier		B2
LE PEIGNE MAGIQUE	18, place du Marché au Blé	07 84 18 41 40	E4
LES CISEAUX D'OR	6, rue du Calvaire	01 60 96 43 88	E4
LES MAINS D'OR	3b, rue Des Chapeliers	09 73 63 31 17	E4
LILITH COIFFURE	Boulevard Diderot	01 64 31 01 14	D3
MAESTRO COIFFURE	7b, rue Victor Hugo	09 73 27 50 99	E4
O'COIFFURE	84, rue Jean Jaurès	01 74 80 67 09	E4
SAINT BRICE COIFFURE	2, rue d'Yonne	01 64 32 11 58	F4
SAINT ALGUE	2, rue Jean Jaurès	01 64 32 05 32	E4
STUDIO JAMES COIFFURE	40, rue Jean Jaurès	01 60 57 04 35	E4
TIF MODE	76, avenue du Général de Gaulle	01 64 32 11 20	G2-F3
TOUT POUR ELLE	9, place Diderot	01 60 71 89 97	D3
VOLUP'T	6, rue Chapeliers	01 60 71 87 93	E4
CONCESSIONNAIRE AUTOMOBILE			
CITROEN	1, rue des Clomarts	01 64 32 01 86	E6-D6
SAINT MARTIN AUTOMOBILES	8, rue de Provins	01 60 96 27 73	D5
CONTRÔLE TECHNIQUE AUTOMOBILE			
AUTOVISION	31, rue des Dames	01 60 96 29 10	E2-E3
DEKRA	1, avenue du Général de Gaulle	01 64 32 75 05	G2-F3
CORDONNERIE			
CORDONNERIE DU CONFLUENT	97, rue Jean Jaurès	01 60 96 38 71	E4/F4
ISA	Boulevard Diderot	01 64 32 93 32	D3
COUTURE/RETOUCHE			
C.R	2, avenue du Marechal Leclerc	06 32 68 09 25	E4-F4
L'ATELIER 2 COUTURE	1, rue Alfred Nodet	06 80 22 15 27	F4
RETOUCHES SERVICES	7, rue Emile Zola	01 64 32 57 21	E4
CRÉATEUR			
ATELIER MARI T	5, avenue du Maréchal Leclerc	06 82 91 74 66	F4
DODIE CREA	5, avenue du Maréchal Leclerc	06 59 84 33 79	F4
LOULOUS KARA	5, avenue du Maréchal Leclerc	06 25 30 78 38	F4

CRÉDIT IMMOBILIER			PLAN
CREDIT FONCIER	8, place du Colonel Fabien	01 84 18 41 00	E4
MEILLEURTAUX.COM	10, rue Jean Jaurès	01 64 22 05 03	E4/F4
DÉCORATION			
DECORINE	5, rue du Calvaire	01 60 72 64 71	E4
MILAN TOUTE LA DECO	9, chemin de halage de l'Yonne	01 64 70 55 50	E5
DIÉTÉTIQUE			
DIET PLUS	58, rue Jean Jaurès	01 64 32 45 06	E4
ÉLECTRODOMESTIQUE			
LEYSSENS THIERRY	17, rue Jean Jaurès	01 60 57 08 94	E4
ÉLECTROMÉNAGER			
ESPACE RV	2, boulevard de la République	01 64 32 91 18	F4
SOCIETE MOGICA	33, rue Léo Lagrange	01 60 72 74 56	G3-G4
ÉQUIPEMENTIER SPÉCIALISÉ			
PROFIL +	8, rue du Pharle	01 64 23 72 62	D6
ESPACES VERTS			
MONTEREAU ESPACES VERTS	33, rue Léo Lagrange	01 64 70 34 45	G3-G4
FENÊTRES			
FENÊTRES PETIT	ZAC de la Sucrerie	01 60 96 25 39	G4
FLEURISTE			
A L'EPI FLEURI	10, rue du Docteur Arthur Petit	01 64 32 14 19	E4
AMEL LYS	92, rue Jean Jaurès	01 64 32 43 28	E4
INFORMATIQUE			
ANYS INFORMATIQUE	47, avenue du Général de Gaulle	01 60 57 51 03	G2-F3
CYB AIR SPACE	2, rue Victor Hugo	01 60 57 02 83	E4-F4
ESPACE CLIC	71, rue Jean Jaurès	01 64 23 62 40	E4-F4
GROUPE MEDIA CITY	6, rue des Chapeliers	01 75 15 12 63	E4
INEVO BUREAUTIQUE	35, rue Jean Jaurès	01 72 66 70 59	E4/F4
KRYSSINFORMATIQUE	22, route de la Grande Paroisse	06 89 50 59 68	D1/D2/D3
MONTEREAU MOBILE	87, rue Jean Jaures	06 40 49 18 48	F4
NDONG EMMANUEL	1, route de Sens	09 53 81 97 64	H5
SOS INFORMATIQUE	7, rue Victor Hugo	01 60 96 70 59	E4-F4
JARDINERIE			
GAMM VERT	14, route de Bray	01 60 96 33 55	E6-E7-F7-F8
JARDINERIE FLEURIE	Route de Bray	01 60 96 10 49	E6-E7-F7-F8
JOUETS			
JOUECLUB	Route de Sens	01 60 57 03 03	G4
LAVERIE			
LAVERIE DE L'HÔTEL DE VILLE	17, rue du Docteur Arthur Petit		E4/F4
LAVOBOX	24, rue de Varennes	01 64 24 23 10	F2
LIBRAIRIE - PRESSE			
L'ENCRICR	97, rue Jean Jaurès	09 64 00 52 22	E4
LOCATION AUTOMOBILE			
WAGO RENT	9, rue Roberte Boucher	06 68 68 11 06	B2
LOCATION DE SALLE			
PAVILLON DE SEINE	24, rue Port des Fossés	06 26 92 61 32	E3

MAISON FUNÉRAIRE			PLAN
MAISON FUNÉRAIRE	37, boulevard Chéreau	01 64 70 36 11	G3/G4
MAISON FUNÉRAIRE LEBLANC	5, route de Provins	01 64 32 03 22	D5
MATÉRIEL PARCS ET JARDINS			
CHAPUS PLAISANCE	19, rue de la Pépinière Royale	01 64 32 02 43	E3
MERCERIE			
COUSETTE	6, place du Marché au Blé	01 60 96 32 08	E4
PAPETERIE			
BURO PLUS EXPRESS	17, rue Victor Hugo	01 64 32 18 49	E4-F4
PARFUMERIE - PRODUITS DE BEAUTÉ - SOINS ESTHÉTIQUES			
BODY MINUTE / NAIL MINUTE	89, rue Jean Jaurès	01 64 32 33 53	E4-F4
DEL FINE	11, rue Fauquez	01 60 96 28 17	E3
ÉLÉGANCE ET BEAUTE DE SOIE	10, rue Jean Jaurès	01 64 70 83 88	E4-F4
INSTITUT SARA	18, rue Danielle Casanova	01 60 96 59 91	E4
MISS BEAUTE	5, rue de la Faïencerie	01 64 24 08 38	E3-E4
ONGL' EMOI	4, rue du Chaudron	01 72 79 25 17	E4
RELOOKING BEAUTE MINCEUR	10, Place du Colonel Fabien	09 86 45 10 42	E4
PÊCHE			
RELAIS PECHE	26, rue de Varennes	01 64 32 55 69	F1-F2-F3
PHOTOCOPIE - REPROGRAPHIE			
CALDAS MILENE	8, rue Pépinière Royale	06 72 21 65 41	E3
IMPRIM 77	8, rue des Changes	01 64 70 28 82	E4
KLR REPRO	17, rue Danielle Casanova	01 60 73 47 53	E4
PHOTOS			
MONTEREAU COLOR	6, ruelle Marquée	01 64 32 28 12	E4
PHOX	38, rue Jean Jaurès	01 64 32 80 78	E4
POMPES FUNÈBRES			
FB MARBRIER POMPES FUNEBRES	51, rue Léo Lagrange	01 60 96 18 18	G3-G4
MAISON FUNERAIRE	37, boulevard Chereau	01 64 70 36 11	G3-G4
MARBRIERIE LEBLANC	5, route de Provins	01 64 32 03 22	D5
PFG MARBRIERIE	2, rue Victor Hugo	01 60 96 25 90	E4-F4
ROC-ECLERC	4, route de Provins	01 64 32 69 79	D5
PRÊT-À-PORTER			
CUSTOM KLOTHING	7, rue des Chapeliers	01 74 80 49 25	E4
DESTOCKAGE	1, rue du Calvaire		E4
GEMO	Route de Sens	01 64 70 27 09	H5
LA HALLE !	Route de Sens	01 60 57 09 93	H5
MADO ET LES AUTRES	48, rue Jean Jaurès	01 64 32 28 00	E4
MANHATTAN	59, rue Jean Jaurès	01 60 96 29 15	E4
NEW SMART	37, rue Jean Jaurès	01 64 32 17 30	E4
ORCHESTRA	Route de Sens		H5
ZEEMAN	3, route de Sens	04 20 10 00 77	H5
RÉPARATION AUTOMOBILE			
AU GARAGE RUE DE PROVINS	17, rue de Provins	06 25 20 29 57	D5
AUTO DISTRIBUTION	Zac La Sucrierie	01 60 73 56 73	H5
CARROSSERIE BRIARDE FORD	12, rue Gué Pucelle	01 64 32 87 14	E1-E2-E3

RÉPARATION AUTOMOBILE / SUITE			PLAN
GARAGE PIERRE THUIN	Rue du Saut du Lièvre	01 60 96 25 29	E7
LM 4X4 SERVICE	32, boulevard Chereau	01 60 57 00 22	G3-G4
MONTEREAU CARROSSERIE	8, rue des Prés Saint-Martin	01 64 32 01 25	E7
POINT S	2, rue Roberte Boucher	01 64 69 23 41	B2
SPEEDY	51 bis, rue Léo Lagrange	01 60 70 10 00	G3-G4
STAM LEPAPE	12, rue de la Faïencerie	01 64 32 07 74	E3-E4
RESTAURATION DE TABLEAUX			
BUIS BENOIST	5, avenue du Maréchal Leclerc	06 30 78 72 55	F4
SERVICES À DOMICILE			
ABC DOMICILE	9, rue des Chapeliers	09 50 16 13 71	E4
JUNIOR SENIOR	3, rue de la Faïencerie	09 54 45 71 71	E4
SOPHROLOGIE			
LE BIEN ÊTRE A FLEUR DE PEAU	99, rue Jean Jaurès	06 73 30 44 97	F4
TABAC			
LA CIVETTE DE MONTEREAU	1, rue du Docteur Arthur Petit	01 64 24 86 21	E4
LE MONTERREY	1, rue de l'Hôpital	01 64 32 14 95	E4
TATOUAGE - PIERCING			
STYL'PINK TATTOO	2, rue de la Charité	01 60 96 31 73	E4
TÉLÉPHONIE			
CHEZ ILYES	6, rue Jean Jaurès		E4-F4
OZ MOBILE	82, rue Jean Jaurès	06 40 49 18 48	E4-F4
TRAVAIL TEMPORAIRE			
ADECCO	66, rue Jean Jaurès	01 64 32 48 33	E4-F4
ADEQUAT	103, rue Jean Jaurès	01 60 73 57 60	E4-F4
MISSION INTERIM	2-4, place du Calvaire	01 64 31 04 42	E4
RANDSTAD	30, avenue du Général de Gaulle	01 64 32 43 71	G2-F3
START PEOPLE	1, place Jacques Lepesme	01 64 32 24 09	F4
SUP INTERIM	1, rue du Docteur Arthur Petit	01 60 71 04 21	E4
SYNERGIE	10, place du Calvaire	01 60 39 52 16	E4

MÉDICAL ET PARA-MÉDICAL

AMBULANCES			
AMBULANCES CARRIC	1 bis, boulevard Crette-Preignard	01 60 96 77 00	F3
AMBULANCES DE MONTEREAU	Rue de la Maison Garnier	01 60 96 36 36	B2
AMBULANCES DIDOT	Rue de la Maison Garnier	01 64 32 78 14	B2
AMBULANCES DU CONFLUENT	9, rue Roberte Boucher	01 60 57 06 85	B2
ANESTHÉSISTE			
D'ORNANO PHILIPPE	19, rue Danielle Casanova	01 64 32 57 90	E4
ART THÉRAPEUTE			
AMANDINE ETAIX	1, rue de la Poterne	06 76 04 51 58	E4
AUDIOPROTHÉSISTE			
AUDIKA	70, rue Jean Jaurès	01 64 70 51 45	E4
LAB. CORRECTION AUDITIVE	8, rue des Chesnois	01 64 70 23 40	B4-C4
L'OUÏE FINE	78, rue Jean Jaurès	01 60 74 45 56	E4

CABINET MÉDICAL			PLAN
CABINET DE LA POTERIE	2, rue Habert	01 64 32 42 20	G3
CABINET MÉDICAL	13, avenue du Général de Gaulle	01 64 32 02 66	F3
CAB. MED. CADUCÉE	16, rue Pierre de Montereau	01 64 32 33 90	E3
CAB. MED. DIDEROT	14, boulevard Diderot	01 60 96 11 04	D3
CAB. MED. LOMET/SUSSELIN	20, rue Jean Jaurès	01 64 32 27 34	E4
CABINET MÉDICAL NAPOLEON	35b, avenue de la libération	06 71 19 96 64	F4
CARDIOLOGUE			PLAN
CHAZOUILLÈRES PHILIPPE	6, port des Graviers	01 64 32 05 84	E4
ISSA MICHEL	6, port des Graviers	01 64 32 05 84	E4
DENTISTE			
CABINET DE LA TANNERIE	6, quai des Bordes	01 64 32 90 09	E5
TERVIL BERTRAND	64, rue Jean Jaurès	01 64 32 03 81	E4
VENIEN JEAN-JACQUES	32, avenue du Général de Gaulle	01 64 70 29 70	F3
DIÉTÉTICIEN NUTRITIONNISTE			
LEPAGE ANNAELLE	17, rue du Petit Vaugirard	06 25 04 05 63	F4
NAUD SIBYLLE	11, boulevard de la République	06 86 47 29 63	F4
STEVA MARIE	32, rue Léo Lagrange	06 28 04 98 47	G3-G4
THEVENARD ÉMILIE	11, boulevard de la République	06 23 22 14 55	F4
ÉTIOPATHE			
GILABERT STÉPHANE	1, rue de la Faïencerie	01 60 96 63 80	F4
GÉNÉRALISTE			
CARIOU YVES-JEAN	14, Boulevard Diderot	01 60 96 11 04	B3
CHAUDIERES DANIEL	13, avenue du Général de Gaulle	01 64 32 02 66	F3
DELBAERE BERTRAND	16, rue Pierre de Montereau	01 64 32 33 90	E3
DUHAY ALAIN	16, rue Pierre de Montereau	01 64 32 33 90	E3
GENOT CORINNE	7b, rue Edmond Fortin	01 64 32 04 47	E4
HEBERT DOMINIQUE	25b, avenue Mal de Lattre de Tassigny	01 60 96 31 44	F3
IMBERN MICHEL	16, rue Pierre de Montereau	01 64 32 33 90	E3
LE VIAVANT PIERRE	16, rue Pierre de Montereau	01 64 32 33 90	E3
LEROY NATHALIE	20, chemin des Ormeaux	01 64 31 95 54	B2
LOMET PASCAL	20, rue Jean Jaurès	01 64 32 27 34	E4
REY LAURENCE	13, avenue du Général de Gaulle	01 64 32 02 66	F3
ROBERT THIERRY	7b, rue Edmond Fortin	01 64 32 04 47	E4
SCHIANO DE COLLELA J.-BERNARD	13, avenue du Général de Gaulle	01 64 32 02 66	F3
SETBON GUY	1, rue des grès	01 64 70 34 49	C4
SOLIVEAU SYLVIE	13, avenue du Général de Gaulle	01 64 32 02 66	F3
SUSSELIN MARC	20, rue Jean Jaurès	01 64 32 27 34	E4
TRHIN VAN KHAI	6, rue des chesnois	01 60 96 12 46	B4-C4
HOMÉOPATHE			
ANDREONE EMMANUELLE	15, rue de Varennes	01 64 32 90 13	F1-F2-F3
MAZEAS YVES	13, rue Victor Hugo	01 64 32 47 83	E4-F4
HYPNOTHÉRAPEUTE			
MALLOT SOPHIE	6, rue Danielle Casanova	06 46 07 26 33	E4

INFIRMIER			PLAN
ADARDOR OTHMAN	6, boulevard diderot	01 64 31 90 20	B3
BADA TOUFIK	6, boulevard Diderot	01 64 31 90 20	B3
BARKI NADIA	6, boulevard Diderot	01 64 32 22 94	B3
BELKHADEM DALILA	1, avenue du Lycée	09 86 27 77 37	C4
BRANCO ADDA CHANTAL	11, boulevard de la République	01 60 96 43 68	F4
CAB. INFIRMIERS MAISON BLANCHE	2, rue des Chenois	01 64 32 31 99	B4/C4
CABINET INFIRMIERS	2, rue Habert	01 64 32 42 20	G3
CABINET INFIRMIERS LA BRUYÈRE	1, Tour des Grès	01 64 32 00 75	C4
CABINET INFIRMIERS LA ROSERAIE	1, avenue du Lycée	01 64 32 10 75	C4
CABINET INFIRMIERS LES LYS	20, avenue du Général de Gaulle	01 64 31 94 20	E4
CABINET INFIRMIERS	1, rue Maison Garnier	01 64 23 31 90	B2
DEHAIBE NATHALIE	11, boulevard de la République	01 60 96 43 68	F4
EL ADHRAM JAOUAD	1, avenue de la Liberté	06 86 70 92 82	B3/C3
GITTON NADIA	6, boulevard Diderot	01 64 32 22 94	B3
LAMBERT HENRI	6, boulevard Diderot	01 64 32 22 94	B3
MALET ARMELLE	6, boulevard Diderot	01 60 96 79 06	B3
SOS SOINS	15, rue des Chenois	01 64 32 12 82	B4/C4
TAHIRI MOHAMED	1, avenue du Lycée	09 86 27 77 37	C4
TURUT LAURENT	6, boulevard diderot	01 64 31 90 20	B3
WAKIM GENEVIEVE	6, boulevard diderot	01 60 96 79 06	B3
IRM/SCANNER			
SCANNER DE LA FAÏENCERIE	1B, avenue du Général de Gaulle	01 64 70 00 85	F3
MASSEUR KINÉSITHÉRAPEUTE			
DAVID ANNIE	32, rue Léo Lagrange	09 81 87 71 14	G3-G4
FORNACIARI GÉRARD	2B, avenue Laennec	01 64 32 09 51	C4
LE CERF JULIEN	32, rue Léo Lagrange	09 81 87 71 14	G3-G4
LE MEUR MARTINE	12, quai de l'Yonne	01 60 74 42 21	A2
MATÉRIEL MÉDICAL			
MATÉRIEL MÉDICAL LES ORMEAUX	20, chemin des Ormeaux	01 60 96 70 26	B2
MONTEREAU MEDICAL	90, rue Jean Jaurès	01 64 70 36 66	E4
MÉDECINE DU TRAVAIL			
CMS 77 INTER ENTREPRISES	8, rue des Clomarts	01 64 70 52 25	E6-D6
MEDECINE ET SANTE AU TRAVAIL	47, boulevard Pasteur	08 11 11 77 77	F2
NÉPHROLOGUE			
CENTRE DE DIALYSE	2, parking de la Faïencerie	01 60 57 53 00	E3
OPHTALMOLOGUE			
ALBALKHI ALBITAR RIHAM	18, chemin des Ormeaux	09 50 53 69 99	B2
BROCHIER ODILE	19, rue Danielle Casanova	01 64 32 01 74	E4
NYAM NDES MARGUERITE	19, rue Danielle Casanova	01 64 32 01 74	E4
WALIGORA EMMANUEL	19, rue Danielle Casanova	01 64 32 01 74	E4
OPTICIEN			
KRYS	85, rue Jean Jaurès	01 64 32 03 15	E4
OPTIQUE 2000	29, rue Jean Jaurès	01 64 32 07 13	E4
OPTIQUE CHAUVEAU	81, rue Jean Jaurès	01 64 32 11 84	E4
OPTIQUE LAMBERT	1, rue des Chapeliers	01 64 32 04 45	E4

ORTHODONTISTE			PLAN
KRIEF ANNE	12, rue du Docteur Arthur Petit	01 60 74 43 59	E4
PHILY-GRÉMAUX CLAUDINE	19, rue Léo Lagrange	01 60 74 20 44	G3-G4
ZAATAR ELIE	3, rue Paul Jozon	01 60 70 85 98	G4
ORTHOPHONISTE			PLAN
GOBILLOT CAMILLE	1, avenue du Lycée	07 81 83 11 29	C4
GUIGUES ANNE-LAURE	32, rue Léo Lagrange	01 60 74 48 13	G3-G4
HUDELAINE LAETITIA	32, rue Léo Lagrange	01 60 74 48 13	G3-G4
NAUD FRANÇOISE	11, boulevard de la République	06 08 01 85 96	F4
ORTHOPTISTE			
BONNET MARIE-HÉLÈNE	19, rue Danielle Casanova	01 64 32 01 74	E4
OSTÉOPATHE			
BIGOT ANNE CHARLOTTE	26, rue Danielle Casanova	01 64 24 05 10	E4
BRETON MATHIEU	21, boulevard Crette-Preignard	06 59 91 45 44	F3
BREUILLARD MICHEL	5, rue des Arches	01 64 32 04 29	F4
LAMPIN CAROLE	17, rue du petit vaugirard	06 25 29 20 89	F4
LEVEQUE-HAMON VÉRONIQUE	2, rue Habert	01 64 32 56 75	G3
TRY ANTHONY	1, avenue du Lycée	01 64 32 10 75	C4
PÉDICURE PODOLOGUE			
DEROME GAËLLE	32, rue Léo Lagrange	01 60 96 35 64	G3-G4
GUYOT YANN	1, rue de la Faiencerie	01 64 32 43 89	F4
HALLET FABIEN	2, rue Habert	01 64 32 36 06	G3
LAMBERT GUYOT CHARLOTTE	1, rue de la Faiencerie	01 64 32 43 89	F4
LENOIR MAXIME	2, rue Habert	07 86 63 84 99	G3
MARCHAND JESSICA	2, rue Habert	01 64 32 36 06	G3
PHARMACIE			
PHARMACIE DE L'HÔTEL DE VILLE	51, rue Jean Jaurès	01 64 32 00 73	E4
PHARMACIE DU MARCHÉ	32, rue Danielle Casanova	01 64 32 00 58	E4
PHARMACIE MERCIER	1, boulevard Diderot	01 60 96 38 00	D3
PHARMACIE VICTOR HUGO	90, rue Jean Jaurès	01 64 32 00 59	E4
SERAL PHARMACIE NGO	10, rue des Chesnois	01 64 70 07 73	B4-C4
PSYCHIATRE			
HACHEM JOSEPH	8, rue Petit Vaugirard	01 60 74 41 28	E3
HERMITTE MARIE-FRANÇOISE	8, rue Petit Vaugirard	01 60 74 48 73	E3
PSYCHOLOGUE			
HADJAR SANDY	17, rue du Petit Vaugirard	06 15 68 70 06	E3
LAFON CORINNE	17, rue du Petit Vaugirard	06 37 08 45 28	E3
PARENT ELODIE	1, rue de la Poterne	06 28 64 44 78	E4
STIER-THOMAS ALICE	15, rue de Varenne	06 50 58 41 97	F1-F2-F3
RADIOLOGUE			
SCANNER DE LA FAÏENCERIE	1B, avenue du Général de Gaulle	01 64 70 00 85	F3

Ouverture d'un centre de santé municipal fin 2019



Afin d'augmenter l'offre de santé pour les Montfermeillois et d'anticiper les prochains départs en retraite de vos médecins, la Ville étudie l'opportunité de créer un centre de santé municipal en ville Haute (près de l'avenue Moléris). Ce nouveau service pourrait ouvrir

avant la fin de l'année, la Ville étant actuellement en phase de recrutement de nouveaux médecins généralistes et spécialistes.

Infos complémentaires & contacts
dans les bulletins municipaux.



RÉFLEXOLOGUE PLANTAIRE			PLAN
LOMBARD MARIE	21, boulevard Crette-Preignard	06 29 37 29 29	F3
RHUMATOLOGUE			
MIMOUN HOCIN	2, rue du Maréchal Juin	01 60 58 54 04	F4
SAGE FEMME			
BISSON AMÉLIE	1, rue de la poterne	06 24 37 39 28	E4
MERLE CAMILLE	1, rue de la poterne	06 79 53 86 98	E4
SOPHROLOGUE			
JEANNIN VIRGINIE	26, rue Danielle Casanova	06 71 11 12 95	E4
VÉTÉRINAIRE			
CLINIQUE VÉTÉRINAIRE BALLOT/ GUIDONI/DELLAYE	23, avenue du Général de Gaulle	01 64 32 01 41	F3
JALMAIN MARIE-HÉLÈNE	14, rue de l'Yonne	01 64 32 57 20	F4

ALIMENTATION GÉNÉRALE			
ADSYA	5, rue Danielle Casanova	01 64 32 68 50	E4
ALIMENTATION GÉNÉRALE DOGRU	10, boulevard Diderot	01 64 32 66 06	D3
ASHUIANI EXOTIC	4, rue Emile Lefevre		E4
ASHUIANI MARKET	66, rue Jean Jaurès		E4-F4
ASHUIANI SUPERMARKET	1, avenue de la Liberté		B4-C3
CARREFOUR	Boulevard Diderot	01 60 73 52 72	D3
CARREFOUR MARKET	Rue Jean Jaurès	01 34 32 12 37	E4-F4
LIDL	47, rue d'Enfer	0800 00 54 35	B2
MIAM BOUCHERIE-PRIMEUR	1, avenue de la Liberté	09 86 63 03 44	C3
NFES	4, rue des Clomarts	01 64 23 72 68	E6-D6
O HALLE FRAICHEUR	34, rue des chesnois	07 69 15 51 66	B4-C4
RAPID MARKET	5, Quai d'Yonne	09 53 16 86 09	E4
VOLKAN	22, rue des Chesnois	01 64 70 22 87	B4-C4
BAR BRASSERIE			
AU BON COIN	10, rue Couverte	01 64 32 57 94	E4
AUX BONS AMIS	8, rue Couverte		E4
BAR DE L'HÔTEL DE VILLE	52, rue Jean Jaurès	01 64 32 04 42	E4-F4
BAR DE LA POSTE	12, rue Jean Jaurès	01 60 70 55 89	E4
CAFÉ DU PARC	1, rue de Varennes	01 64 22 97 49	F1-F2
LE CARRÉ D'AS	74, rue Jean Jaurès	01 64 32 02 76	E4-F4
LE MARIGNY	1, rue des Fossés	01 64 32 02 83	E4
LE RELAIS SAINT BERNARD	44, rue Léo Lagrange	01 64 32 04 56	G3-G4
LE SELECT	3, place Pierre Semard	01 64 32 00 70	G2
BAR SANDWICHERIE			
LE BRAZZA	45, avenue du Général de Gaulle	09 62 38 58 74	F3
BAR TABAC			
LE GALLIA	1, rue de Provins	01 64 32 00 71	D5
LE RALLYE	8, rue Jean Jaurès	01 64 32 01 94	E4-F4
LE SAINT MAURICE	3, rue Grande Saint-Maurice	01 60 96 38 23	E5
LE SEINE ET MARNE	28, rue Jean Jaurès	01 64 32 01 58	E4-F4

BOUCHERIE			PLAN
ABATTOIRS KISSI	1, rue des Sécherons	01 60 57 03 48	C7
AIT MOULAY SIDI-MOHAMED	14, rue des Chesnois	01 60 96 24 42	B4-C4
BOUCHERIE BRETTE	3, place du Marché au Blé	01 64 32 04 59	B4
BOUCHERIE LES 2B	63, rue Jean Jaurès	01 60 96 13 07	E4-F4
BOUCHERIE NAFI	2, boulevard Diderot		D3
LA BARAKA	32, rue des Chesnois	01 60 96 25 06	B4-C4
SAS LEYLA	26, rue des Chesnois		B4-C4
BOULANGERIE			
AU BLÉ D'OR	4, place du Marché au Blé	01 64 32 39 19	E4
AU BON PAIN	91, rue Jean Jaurès	01 60 96 84 04	E4-F4
AU PETIT VIENNOIS	33, rue Jean Jaurès	01 64 32 06 01	E4-F4
BOULANGERIE DE LA POTERIE	11 bis, rue de la poterie	06 95 14 53 22	E4
BOULANGERIE VIDON	53, rue Jean Jaurès	01 64 32 05 96	E4
CROUSTI-PAIN	7, rue Racine		B4
EPI D'OR	28, rue des chesnois		B4-C4
HAFSA	1, avenue de la Liberté	09 52 76 44 60	C3
LA CONQUÊTE DU PAIN	43, avenue du Général De Gaulle	01 64 32 87 12	F3
LA MI DO RÉ	10, boulevard Diderot	09 62 62 97 12	D3
LE FOURNIL DE LA PLACE	9, place Diderot		D3
CAVISTE			
AU BON TERROIR	24, rue de Varennes	01 64 32 72 72	F1-F2
CONFISEUR - CHOCOLATIER			
LÉONIDAS	77, rue Jean Jaurès	01 64 32 62 06	E4-F4
PIZZERIA			
EYMEN	8, rue de la Maison Garnier		B2
LE KIOSQUE À PIZZA	51, rue Léo Lagrange	01 60 39 06 06	G3-G4
LE WINNER PALACE	3, place Diderot	01 60 57 07 82	B3
PIZZA DU VIEUX PONT	15, avenue du Général de Gaulle	01 64 32 98 58	G2-F3
PIZZA FAMILY	1, avenue du Général de Gaulle	01 64 31 45 89	G2-F3
PIZZA JOJO	Rond-point Lepesme	06 15 12 97 56	F4
PIZZERIA DI NAPOLI	5, place du Marché au Blé	01 60 57 04 74	E4
ROYAL PIZZA	79, rue Jean Jaurès	01 64 70 89 98	E4-F4
POISSONNIER			
LES MERVEILLES DE L'Océan	14, place du Marché au Blé	01 64 32 90 97	E4
PRODUITS EXOTIQUES			
DETTY EXOTIQUE	7 bis, rue Victor Hugo	01 60 72 89 80	E4-F4
EXOTIQUE KIAMALA	7, rue Danielle Casanova	01 74 80 54 37	E4
GHIA EXOTIQUE	3, rue du Calvaire	01 64 70 26 85	E4
PRODUITS PORTUGAIS			
LUSA TERROIR	ZAC de la Sucrierie	01 64 23 57 14	G4
MINI MERCADO	27, rue de Varennes	01 60 74 28 82	F1-F2
PUB			
NELL'S PUB	8, place du Marché au Blé	06 13 69 52 37	E4



RESTAURANTS			PLAN
ASOS	ZAC de la Sucrerie	01 60 57 04 84	G4
AUX DÉLICES DE MONTEREAU	1, place du Marché au Blé	01 60 57 04 84	E4
BUFFALO GRILL	ZAC de la Sucrerie	01 64 23 38 73	G4
CHEZ JUMEAUX	1 bis, rue Paul Delair		E4
CHEZ LÉNA	81, rue Jean Jaurès		E4
CRÊPES FIGHT	15, rue Couverte	01 60 96 64 76	E4
DOMINO'S PIZZA	ZAC de la Sucrerie 2	01 60 74 58 58	G4
EFES	88, rue Jean Jaurès	01 64 70 03 66	E4-F4
EXPRESS	17, place du Marché au Blé	01 60 72 10 96	E4
HÔTEL RESTAURANT DE LA BANQUE	27, avenue du Général De Gaulle	01 64 31 45 64	F3
KING FOOD	43, avenue du Général De Gaulle	09 72 82 84 10	F3
KOC S FOOD	3, rue des Grès	01 64 32 81 81	C4
L'ANATOLIE	65, rue Jean Jaurès	01 60 96 74 57	E4/F4
L'ATLAS	11 bis, place Diderot	01 64 24 87 54	D3
L'ENTRE-NOUES	22, rue des Arches	01 64 70 89 94	F4
LA BAIGNADE	73, rue de Provins	01 64 32 04 89	D5
LA KASBAH	7-9, rue Couverte	09 80 81 17 17	E4
LE MAHARAJAH	3, rue des Récollets	01 64 24 80 22	E4
LA MYTILOIDA	6, quai d'Yonne	01 72 79 21 56	A2
LA PLACE	4, place du Marché au Blé	01 60 71 63 93	E4
LE CORINO	1 bis, rue de Provins	01 64 24 85 06	D5
LE PARADIS DE L'INDE	13, rue Couverte	01 60 96 15 33	E4
LE PETIT BISTROT	8, rue de la Faïencerie	01 60 96 74 37	E4
LE SEPT 7	72, rue Jean Jaurès	01 75 15 41 28	E4-F4
LES DÉLICES DE LA MANNE	5, ruelle Marquée	07 51 95 89 98	E4
LES SAVEURS DE MONTEREAU	5, rue du Docteur Arthur Petit	01 64 23 45 08	E4
MAC DONALD'S	ZAC de la Sucrerie	01 64 32 40 19	G4
MAGIC POULET	25, rue des Dames	01 64 31 43 99	E3
O TACOS	3, ZAC de la Sucrerie	01 72 66 75 23	G4
ROYAL GARDEN	ZAC de la Sucrerie	01 64 32 80 69	G4
SIWAR	50, rue Jean Jaurès	01 64 31 44 95	E4
SUCRÉ SALÉ	5, place du Marché au Blé	01 74 80 58 40	E4
TACOS STAR	79, rue Jean Jaurès	09 51 70 24 95	E4
VIJI CHICKEN HOUSE	19, rue du Docteur Arthur Petit	01 60 70 07 74	E4
SALON DE THÉ			
ART ET THÉ	3, rue Emile Zola	01 64 32 04 27	E4
KHO SAMUI	1 bis, Boulevard Crette Preignard		F3
SURGELÉS			
THIRIET	ZAC de la Sucrerie 2	09 70 82 08 21	G4
TORRÉFACTEUR			
TORREFACTION DAVID	1, place du Colonel Fabien	01 64 32 04 27	E4





Hôtel de Ville - 54, rue Jean Jaurès
77130 Montereau-fault-Yonne
Tél. 01 64 70 44 00
montereau77.fr