

MontereauleGuide

Toutes les informations pratiques de la vie monterelaise



2015
2016



Montereau^{le}Guide

Le guide de la Ville de Montereau-fault-Yonne

Hôtel de Ville - 54 rue Jean Jaurès - 77875 Montereau cedex - Tél. 01 64 70 44 00 - Fax 01 64 70 44 46 - www.ville-montereau77.fr

Responsable de publication : Adil Moueffek, adjoint au Maire chargé de la Communication

Rédacteur en chef : Bertrand Leclair, Directeur de la Communication

Rédaction : Mylène Goude, Jérôme Lefier, Sarah Laurent, Bertrand Leclair, Erwan Feuilletin

Crédits photos : Alain Desplats, Les Pictographes, Art et Culture, Léonie Bonnefond-Dubos, service Communication (Mylène Goude, Dominique Bruneau, Jérôme Lefier, Bertrand Leclair), Mairie de Montereau (Camille Niang, Patrick Armipertis, Didier Durand-Bancel, Malik Benchabanne, Youssef Leban), Sirmotom, Fotolia.com, Stocklib, Eric Caudron, Béatrice Hauchemaille, Jules Lenoir, William Let, Nathalie Salmon, God'spel, Dominique Perréard, Compagnie Temps variable en soirée, Théâtre de l'accalmie, Compagnie Scènes en Seine, Cabaret "la vie la nuit", Robert Fernandez, Thomas Braut, Compagnie des Trois Coups, (Micky Clement - LIO), Malika Lenormand, (ZYGEL copyright Franck Juery Naïve), Bleu Citron, compagnie Proscenium, Atelier Théâtre, Aquario club, Office de Tourisme, Siyonne, Sirmotom, CC2F, Rémy Issali

Conception graphique : Marie-France Lhardy-Dubois - **Réalisation :** Service Communication

Impression : La Touraine Rotos 16 Vincent - **Dépôt légal :** septembre 2015



Un nouveau guide pour tous !

Vous avez entre les mains le tout nouveau guide de la Ville de Montereau qui réunit entre ses pages toutes les informations dont vous pouvez avoir besoin au sujet des différents services municipaux et de leurs programmes.

Plus simple, plus moderne, plus compact et moins coûteux que les différents guides thématiques qu'il remplace, ce guide unique est un symbole du renouveau constant de notre commune.

Mais si le contenant se réduit, le contenu n'a jamais été si vaste ! En effet, les services municipaux qu'il vous présente ne cessent de se développer, toujours plus nombreux et efficaces dans tous les domaines et avec un seul et même objectif : apporter aux Monterelais le meilleur service public de proximité possible !

Yves Jégo

Maire de Montereau-fault-Yonne

Député de Seine-et-Marne

MONTEREAU EN BREF



Située à la limite de la Brie, de la Champagne, de la Bourgogne et du Gâtinais, Montereau doit son nom à l'existence d'un petit monastère aujourd'hui disparu, Monasteriolum, devenu par transformations successives Montereau. L'origine étymologique de "fault Yonne" proviendrait de l'appellation "*in fulc Yone*" signifiant "à la fourche de l'Yonne" (au confluent de la Seine et de l'Yonne). Le séjour des hommes y a laissé des traces depuis plus de 6000 ans comme en attestent plusieurs sites archéologiques du néolithique récent, de l'âge du bronze et de l'âge du fer.

Alors que la ville connaît une période de prospérité, elle subit de nombreux sièges pendant la Guerre de 100 ans. Jean sans Peur, duc de Bourgogne, est assassiné sur le pont du Confluent le 10 septembre 1419 par Tanneguy du Châtel et le sire de Barbazan au cours d'une entrevue avec le dauphin, futur roi Charles VII.

Le 18 février 1814, Napoléon y livre et y gagne l'une de ses dernières grandes batailles contre les Austro-Wurtembourgeois. Au cœur du combat Il prononce ces mots restés célèbres : "Allez mes amis, ne craignez rien, le boulet qui me tuera n'est pas encore fondu".

À l'époque, la commune devient un petit centre industriel avec, outre la faïencerie, des usines de produits chimiques, verreries et autres manufactures. Ce développement se poursuit durant le XX^e siècle jusqu'aux bombardements de mai - juin 1940. Les ponts et les quartiers du centre-ville sont alors détruits ou subissent des dommages importants.

Ils seront reconstruits au début des années 1950.

Une nouvelle étape s'ouvre à la fin des années 50 avec le plan d'aménagement et d'organisation générale de la région parisienne qui fait de Montereau une agglomération d'équilibre, dans le cadre du plan des "3 M" de Seine-et-Marne (Meaux, Melun et Montereau). C'est dans ce contexte qu'est décidée l'extension de la ville sur le plateau de Surville.

En 2001, la municipalité s'engage dans un formidable Plan de Rénovation Urbaine initié par Yves Jégo et Jean-Louis Borloo. Elle développe alors ses services publics et son offre de logement, notamment en Ville Haute. Cet élan ambitieux l'amène aujourd'hui à redynamiser son centre-ville en Ville Basse... l'histoire n'est donc pas prête de s'arrêter !

SOMMAIRE

1

Infos Mairie

2

Démarches administratives

3

Cadre de vie

4

Sécurité et Prévention

5

Emploi et Solidarité

6

Jeunesse et Scolarité

7

Vie culturelle

8

Sports

9

Vie associative

10

Annuaire Ville Pratique



Informations Mairie

Pratique	8
Élus	9
Services municipaux	11
Conseil municipal	14
Partenaires de la Mairie	15
Location de salles	16
Infos municipales	18



Hôtel de Ville



Maison des Services Publics

HÔTEL DE VILLE

54, rue Jean Jaurès - 77875 Montereau Cedex
Tél. 01 64 70 44 00 - Fax 01 64 70 44 30
ville-montereau77.fr



HORAIRES D'ACCUEIL

Lundi et jeudi : de 8h30 à 12h15 et de 13h45 à 18h

Mardi : de 8h30 à 12h15 et de 13h45 à 20h30

Mercredi : de 8h30 à 12h15 et de 13h45 à 18h

Vendredi : de 8h30 à 12h15 et de 13h45 à 17h

Samedi : de 8h30 à 12h

MAISON DES SERVICES PUBLICS (MSP)

Mairie annexe

3, rue André Thomas - 77130 Montereau-fault-Yonne
Tél. 01 60 57 21 00 - Fax 01 60 57 21 13

HORAIRES D'ACCUEIL

Du lundi au jeudi : de 9h à 12h15 et de 13h45 à 18h

Vendredi : de 9h à 12h15 et de 13h45 à 17h

Samedi : de 10h à 12h et de 14h à 18h (médiathèque)

MAIRE ET ADJOINTS AU MAIRE

Élus pour 6 ans, les
membres du Conseil
municipal actuel ont
pris leurs fonctions
le 29 mars 2014



- 1) Yves Jégo** Maire de Montereau-fault-Yonne, Député de Seine-et-Marne
- 2) Jean-Marie Albouy** 1^{er} adjoint au Maire, chargé des transports, du logement, du stationnement et des finances
- 3) Andrée Zaïdi** 2^e adjointe au Maire, chargée de l'urbanisme, de l'écologie urbaine et de la restructuration de la Ville Haute & de la Ville Basse
- 4) Lionel Vallée** 3^e adjoint au Maire, chargé de la jeunesse, des sports et de la santé
- 5) Rosa Da Fonseca** 4^e adjointe au Maire, chargée du bel âge et de la solidarité
- 6) James Chéron** 5^e adjoint au Maire, chargé de l'administration générale, du personnel et des relations publiques
- 7) Jocelyne Castellain** 6^e adjointe au Maire, chargée du cadre de vie, de la propreté, du fleurissement et du lien social
- 8) Manuel Afonso** 7^e adjoint au Maire, chargé de la vie scolaire, de la vie associative et des anciens combattants, de l'emploi, de la formation professionnelle et des relations avec les entreprises
- 9) Marie-Claude Chazouillères** 8^e adjointe au Maire, chargée de la culture, de l'événementiel et des équipements culturels
- 10) Hermann Brun** 9^e adjoint au Maire, chargé de la sécurité et de la police municipale

CONTACTER LES ÉLUS



PAR COURRIER

Toute correspondance doit être adressée à l' élu à l'adresse suivante :
Hôtel de Ville - 54, rue Jean Jaurès - 77875 Montereau Cedex



PAR TÉLÉPHONE

Pour prendre rendez-vous avec vos élus, composez le 01 64 70 44 45

CONSEILLERS MUNICIPAUX DE LA MAJORITÉ



11



12



13



14

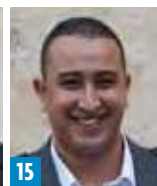

15



16



17



18



19



20



21



22



23



24



25



26



27

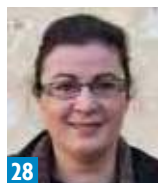

28



29

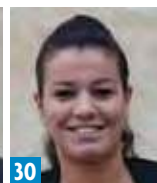

30

11) Alain Gaultier délégué
aux travaux et bâtiments communaux

12) Corinne Leroy déléguée
aux affaires sociales

13) Murielle Bigault déléguée
à la réussite éducative

14) Lahcen Chkif délégué
au logement social et aux relations
avec les locataires

15) Adil Moueffek délégué à la
communication et aux relations
avec les habitants

16) Henri Brun délégué à la jeunesse
et aux politiques de prévention

17) Carole Etienne déléguée
à la petite enfance

18) Ertan Belek délégué au commerce

19) Marie Drèze déléguée
à la vie animale

20) Robert Onofrio délégué
au conservatoire de musique

21) Hélène Lorillon déléguée
à l'accueil des nouveaux habitants

22) Delphine Chabar déléguée
à l'insertion professionnelle des jeunes

23) Fatih Karaman délégué
au maintien à domicile

24) Frédéric Vatonne président
délégué à la Caisse des Écoles

25) Annie Timbert en charge de
l'écologie urbaine

26) Maria Alzira Roque

27) Margaux Gomes De Castro

28) Nathalie Denou

29) François Mailier

30) Samia Ammarkhodja

CONSEILLERS MUNICIPAUX DE LA MINORITÉ



31



32



33

31) Sofiane Reguig (opposition)

32) Hanane Rouay (opposition)

33) Nadia Belaghem Boukherouba
(opposition)



Direction ou Service

CABINET DU MAIRE

Directeur : Charles de Ficquelmont

DIRECTION GÉNÉRALE DES SERVICES

Directeur : Jean-Philippe Dugoin-Clément

DIRECTION GÉNÉRALE ADJOINTE

Directeur : Nordine Zaïdi

BEL ÂGE

Directrice : Corinne Corchete

FOYER BELLE FEUILLE

Directeur : Sébastien Janek

CENTRE COMMUNAL D'ACTION SOCIALE (CCAS)

Directeur : Nouredine Benmessaoud

COMMUNICATION - CULTURE

Directeur : Bertrand Leclair

CULTURE

Directrice : Mariane Moignard

CONSERVATOIRE MUNICIPAL GASTON LITAIZE

Directeur : Didier Durand-Bancel

MÉDIATHÈQUE GUSTAVE FLAUBERT

Directrice : Dominique Boulé-Hervieu

MÉDIATHÈQUE ALAIN PEYREFITTE

Responsable : Antonia Escudero

MUSÉE

Directrice : Dominique Boulé-Hervieu

DIRECTION DES AFFAIRES GÉNÉRALES

(État civil - Élections - Assurances - Archives - Entretien intérieur)

Directrice : Christiane Masson

DIRECTION DES RESSOURCES HUMAINES

Directrice : Stéphanie Murcia-Houary

FORMATION

Responsable : Élodie Del Valle

PRÉVENTION SÉCURITÉ PASSIVE

Responsable : Jean-Philippe Murcia

Adresse

Hôtel de Ville - 54, rue Jean Jaurès

Hôtel de Ville - 54, rue Jean Jaurès

Hôtel de Ville - 54, rue Jean Jaurès

Hôtel de Ville - 54, rue Jean Jaurès

2, rue Edmond Rostand

MSP - 3, rue André Thomas

Hôtel de Ville - 54, rue Jean Jaurès

Hôtel de Ville - 54, rue Jean Jaurès

4, rue Pierre Corneille

5 bis, bd du Maréchal Leclerc

MSP - 3, rue André Thomas

5 bis, bd du Maréchal Leclerc

Hôtel de Ville - 54, rue Jean Jaurès

Hôtel de Ville - 54, rue Jean Jaurès

Hôtel de Ville - 54, rue Jean Jaurès

Hôtel de Ville - 54, rue Jean Jaurès



Direction ou Service

Adresse

DIRECTION DES SERVICES TECHNIQUES ET DE L'URBANISME

Directeur : Pierre Théron

Adjoint : Stéphane Blanstier

Hôtel de Ville - 54, rue Jean Jaurès

CENTRE TECHNIQUE MUNICIPAL

Directeur : Daniel Barradas

Centre Technique Municipal
Route de Provins

MARCHÉS PUBLICS

Responsable : Stéphanie Amado

Hôtel de Ville - 54, rue Jean Jaurès

URBANISME

Directrice : Isabelle Staerck

Hôtel de Ville - 54, rue Jean Jaurès

INSPECTION SANITAIRE

Responsable : Anne Wilson

Hôtel de Ville - 54, rue Jean Jaurès

SÉCURITÉ PRÉVENTION

Directeur : Fabien Fournier

Police municipale
2, rue Pierre Corneille

CENTRE SUPERVISEUR URBAIN

Responsable : Isabelle Lebert-Aubert

2, rue Pierre Corneille

POLICE MUNICIPALE

Directeur : Bruno Chaumet

2, rue Pierre Corneille

CONSEIL LOCAL DE LA SÉCURITÉ ET DE LA PRÉVENTION DE LA DÉLINQUANCE (CLSPD)

Responsable : Agnès Belarbi-Salle

9, rue Fleur Bagné

POINT D'ACCÈS AU DROIT (PAD)

Responsable : Agnès Belarbi-Salle

MÉDIATION

Responsable : Akim Lakehal

9, rue Fleur Bagné

FINANCES

Directrice : Anne-Marie Royer

Hôtel de Ville - 54, rue Jean Jaurès

JEUNESSE

Directeur : Laurent Hamelin

Adjoint : Karim Labiod

Centre de loisirs des Rougeaux

CENTRE DE LOISIRS

Directeur : Mohamed Mania

Centre de loisirs des Rougeaux

MAISON DE QUARTIER VILLE BASSE

MAISON DES KIDS

Directeur : Malik Benchabane

10, rue des Dames

SERVICE D'ANIMATION PROXIMITÉ (SAP)

Responsable : Guillaume Bodier

Maison de Quartier Ville Haute
1, avenue Laënnec

MAISON D'ANIMATION SOCIOCULTURELLE (MASQ)

Responsable : Mustapha Ifrah

Maison de Quartier Ville Haute
1, avenue Laënnec



Direction ou Service

Adresse

JUMELAGE

Directeur : Noureddine Ben Messaoud

MSP - 3, rue André Thomas

PROJET DE RÉNOVATION URBAINE ET CONTRATS URBAINS DE COHÉSION SOCIALE

Directeur : Grégory Dorte

MSP - 3, rue André Thomas

PROJET DE RÉNOVATION URBAINE (PRU)

MSP - 3, rue André Thomas

Responsable : Émilie Ferdy

CONTRATS URBAINS DE COHÉSION SOCIALE ET CONTRAT LOCAL DE SANTÉ (CUCS - CLS)

MSP - 3, rue André Thomas

Responsable : Isabelle Pestoury

ÉQUIPE DE RÉUSSITE ÉDUCATIVE

MSP - 3, rue André Thomas

Responsable : Valérie Degouve

SERVICE EMPLOI

MSP - 3, rue André Thomas

Directeur : Cedomir Krasnic

SOCIAL - SPORTS - VIE ASSOCIATIVE

MSP - 3, rue André Thomas

Directeur : Grégory Dorte

CENTRE SOCIAL

Maison des Familles

Directrice : Jamila Bendahou

6, rue Jules Ferry

MAISON POUR TOUS

4, rue Jules Ferry

Directeur : Youssef Leban

SPORTS - VIE ASSOCIATIVE

Hôtel de Ville - 54, rue Jean Jaurès

Directeur : Damien Buzzi

VIE SCOLAIRE - PETITE ENFANCE

Hôtel de Ville - 54, rue Jean Jaurès

Directeur : Ahmet Cakir

CAISSE DES ÉCOLES

Hôtel de Ville - 54, rue Jean Jaurès

Responsable : Alain Caradec

PETITE ENFANCE

Hôtel de Ville - 54, rue Jean Jaurès

Directrice : Sandra Martins-Florida

CRÈCHE MAISON DES PARENTS

6, rue Jules Ferry

Directrice : Lucie Mahé

CRÈCHE CONFLUENT DES BAMBINS

19, rue Pierre Corneille

Directrice : Caroline Perdigier

**SÉANCES
DU CONSEIL**

Les décisions sont prises collectivement par l'équipe municipale qui compte 33 membres élus pour 6 ans. Elle règle, par ses délibérations, les affaires de la commune, vote le budget et contrôle l'exécution des projets. Les séances ont lieu toutes les 6 à 8 semaines en Mairie dans la salle des mariages.

L'ordre du jour, fixé selon les dossiers à étudier, est porté à la connaissance du public avant chaque session par voie de presse et d'affichage.

Les séances sont publiques et chacun peut venir y assister librement.

Enfin, elles sont retranscrites dans un compte-rendu qui, une fois validé et approuvé par le Conseil, peut être consulté par le public.

**CONSEIL
MUNICIPAL
DES ENFANTS
(CME)**

Les plus jeunes prennent aussi part à l'action citoyenne dans le cadre du Conseil Municipal des Enfants.

Créé en 2005, le CME est composé de 25 enfants de classe de CM1 issus de toutes les écoles élémentaires de Montereau.

Les élections se déroulent sur le temps scolaire, en partenariat avec les enseignants.

Elus pour un mandat de deux ans par leurs camarades de CE2 à CM2, ils mettent en œuvre des projets citoyens (rencontres intergénérationnelles, club des saveurs, etc.).





PARTENAIRES DE LA MAIRIE

COMMUNAUTÉ DE COMMUNES DES DEUX FLEUVES (CC2F)

Coordonnées : 29, avenue du Général de Gaulle - 77130 Montereau
Tél. 01 60 73 44 00 - cc2f.fr

Liste des 14 communes de la CC2F : Barbey, Cannes-Écluse, Courcelles-en-Bassée, Esmans, Forges, La Brosse-Montceaux, La Grande Paroisse, Laval-en-Brie, Marolles-sur-Seine, Misy-sur-Yonne, Montereau-fault-Yonne, Saint-Germain-Laval, Salins, Varennes-sur-Seine

SYNDICAT DE LA RÉGION DE MONTEREAU POUR LE TRAITEMENT DES ORDURES MÉNAGÈRES (SIRMOTOM)

Coordonnées : 22, rue de la Grande Haie - 77130 Montereau
Tél. 01 64 32 67 23 - sirmotom@wanadoo.fr - www.sirmotom.fr

SYNDICAT INTERCOMMUNAL DES TRANSPORTS COLLECTIFS DE MONTEREAU ET SES ENVIRONS (SITCOME)

Coordonnées : 65 bis, rue Léo Lagrange - 77130 Montereau
ou Kiosque SiYonne - Place Pierre Semard - Gare routière Montereau
Tél. 0825 000 818 (prix d'un appel local) - sitcome77@orange.fr

OFFICE PUBLIC CONFLUENCE HABITAT

Coordonnées : 45c, square Beaumarchais - CS 10121
77874 Montereau Cedex - Tél. 01 64 70 53 00

TROIS MOULINS HABITAT

Coordonnées : (siège social) 60, rue des Meuniers - BP 1826 - Rubelles
77 018 Melun Cedex - Tél. 01 64 14 18 18

RÉSIDENCE URBAINE DE FRANCE (3F)

Coordonnées : 32, cours du Danube - 77706 Serris
Marne-la-Vallée - Cedex 04 - Tél. 01 60 43 79 96

La Ville met à disposition des Monterelais et des entreprises des salles municipales pour leurs événements.



SALLE FRANÇOIS MITTERRAND *(louée uniquement aux Monterelais)*

Avenue de Surville - 77130 Montereau-fault-Yonne

Capacité maximum : 300 personnes assises

Horaires : de 8h à 19h (jusqu'à 1h du matin après obtention d'une dérogation auprès du Maire)

Tarifs : de 600 à 750 euros* selon horaires, jour de la semaine et saison (chauffage)



SALLE DU PRIEURÉ SAINT-MARTIN *(louée aux Monterelais et aux extérieurs, sauf le 8 mai et le 11 novembre)*

Rue du Prieuré Saint-Martin - 77130 Montereau-fault-Yonne

Capacité maximum : 214 personnes assises

Horaires : de 8h à 19h (pour les particuliers) et de 8h à 22h30 (pour les associations)

Tarifs : de 770 à 1 200 euros* selon Monterelais ou extérieurs



SALLE RUSTIC *(réservée aux grosses manifestations de la Ville, louée aux associations et spectacles)*

Place du Calvaire - 77130 Montereau-fault-Yonne

Capacité maximum : 550 personnes assises (1 200 personnes debout)

Horaires : de 8h à 1h du matin

Tarifs : de 330 à 780 euros* selon le type de manifestation (avec recette ou sans recette)



SALLE SEMISOROFF *(louée aux Monterelais et aux extérieurs)*

5 bis, boulevard du Maréchal Leclerc - 77130 Montereau-fault-Yonne

Capacité maximum : 214 personnes assises

Horaires : de 8h à 19h (pour les particuliers) et de 8h à 22h30 (pour les associations)

Tarifs : de 660 à 1 160 euros* selon Monterelais ou extérieurs

Réservation obligatoire auprès du Service culturel

54, rue Jean Jaurès - 77130 Montereau-fault-Yonne

Tél. 01 64 70 44 60 (Mme Renard).

Pour tout savoir sur la vie locale, les habitants disposent de nombreuses sources d'informations municipales. À vous de choisir celles qui vous ressemblent.



JOURNAUX ET MAGAZINES

MONTEREAU LE 7 SUR 7

Journal hebdomadaire, parution tous les mercredis (pause du 15 juillet au 30 août et du 15 au 30 décembre)

Articles, agendas, informations pratiques et de proximité, naissances et décès, offres d'emploi, c'est l'incontournable pour suivre toute l'actualité monterelaise.

Distribué dans toutes les boîtes aux lettres et disponible en Mairie. Pour en recevoir la version "Newsletter" sur votre boîte mail, inscrivez-vous au "Service d'info numérique" sur le site ville-montereau77.fr.

MONTEREAU LE MAG

Magazine annuel, parution en janvier

Articles développés, dossiers de fond, "Montereau le Mag" nous propose une vision globale de la vie locale.

Distribué dans toutes les boîtes aux lettres et disponible en Mairie.

Egalement téléchargeable sur le site ville-montereau77.fr dans la rubrique "Publications".

J'AI ME MONTEREAU ET SES BONS PLANS**Magazine annuel dédié aux commerçants monterelais, parution en mai**

Nouveaux commerces, événements, agenda, annuaire et carnet de chèques réduction "Bon Plans", c'est le magazine idéal pour les accros aux bonnes adresses et aux bonnes affaires.

Distribué dans toutes les boîtes aux lettres et disponible en Mairie.

Egalement téléchargeable sur le site ville-montereau77.fr dans la rubrique "Publications".

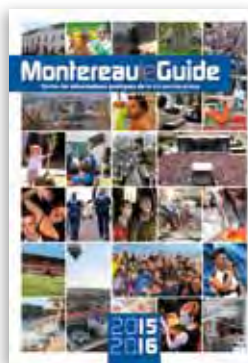
**MONTEREAU LE GUIDE****Guide annuel, parution en septembre**

Infos mairie, démarches administratives, cadre de vie, sécurité et prévention, emploi et solidarité, jeunesse et scolarité, vie culturelle, sports, vie associative, annuaire ville pratique, le guide vous offre toutes les infos de la commune en condensé pour bien connaître sa ville et ses services.

Distribué dans toutes les boîtes aux lettres et disponible en Mairie.

Egalement téléchargeable sur le site ville-montereau77.fr dans la rubrique "Publications".

**INTERNET
ET RÉSEAUX
SOCIAUX****MONTEREAU LE SITE****Site Internet de la ville : ville-montereau77.fr**

Actualités à la Une, agenda de la semaine et informations complètes concernant tous les services de la Mairie, de la vie scolaire à la culture, de l'état civil au Bel Âge, en passant par les médiathèques et le service jeunesse, le site Internet de la Ville est à lui seul un guide pratique des services municipaux.

FACEBOOK**fr-fr.facebook.com/villedemontereau**

Actualités, renseignements pratiques et de proximité, rendez-vous culturels et albums photos de manifestations monterelaises, le facebook de la Ville offre une source d'informations interactives actualisées quotidiennement. Pas besoin d'être abonné pour y accéder. Mais surtout n'hésitez pas à cliquer J'aime ou même à partager quand vous appréciez !

TWITTER**[@ville2montereau](https://twitter.com/ville2montereau)**

140 caractères pour connaître toute l'actu de la commune et être dirigés sur les sites pratiques.

INSTAGRAM**[ville2montereau](https://www.instagram.com/ville2montereau)**

L'application phare du partage de photos et de vidéos instantanées. Pour s'offrir Montereau en images, suivez l'Instagram de la ville.





Démarches administratives

Direction des Affaires générales	20
Actes d'état civil	21
Titres d'identité, certificats et attestations	25
Élections	27
Recensement militaire	28
Cimetière et jardin du souvenir	29
Urbanisme	30



CONTACTS

ÉLU

James Chéron

Adjoint au Maire, chargé de l'Administration générale, du personnel et des relations publiques

DIRECTRICE DU SERVICE

Christiane Masson

HÔTEL DE VILLE

54, rue Jean Jaurès - 77130 Montereau-fault-Yonne
Tél. 01 64 70 44 00 - contact-dgs@ville-montereau77.fr

HORAIRES D'OUVERTURE

Lundi et jeudi : de 8h30 à 12h15 et de 13h45 à 18h

Mardi : de 8h30 à 12h15 et de 13h45 à 20h30

Mercredi : de 8h30 à 12h15 et de 13h45 à 18h

Vendredi : de 8h30 à 12h15 et de 13h45 à 17h

Samedi : de 8h30 à 12h

MAISON DES SERVICES PUBLICS

3, rue André Thomas - 77130 Montereau-fault-Yonne
Tél. 01 60 57 21 16 - contact-dgs@ville-montereau77.fr

HORAIRES D'OUVERTURE

Du lundi au jeudi de 9h00 à 12h15 et de 13h45 à 18h00

Le vendredi de 9h00 à 12h15 et de 13h45 à 17h00

MISSIONS

Le Service état civil est le premier service d'accueil au public. Naissance, décès, mariage, carte d'identité, passeport, inscription sur les listes électorales... chaque année, plus de 15 000 personnes y passent pour effectuer leurs démarches.

Les actes d'état civil sont délivrés uniquement par les mairies des communes où les événements se sont déroulés (ex : la Mairie de Montereau ne peut délivrer d'acte de naissance qu'aux personnes nées à Montereau).

ACTE DE NAISSANCE



CONDITIONS DE DÉLIVRANCE

Le demandeur doit satisfaire 3 conditions :

- être la personne que l'acte concerne ou bien son conjoint, son ascendant, son descendant, son représentant légal
- être majeur ou émancipé
- être en mesure d'indiquer, lors de la demande, les noms et prénoms usuels des parents de la personne concernée par l'acte.

COMMENT ÉTABLIR VOTRE DEMANDE ?

Au guichet du Service état civil de la Mairie :

l'intéressé (majeur) doit produire une pièce d'identité officielle. Si la demande est faite par un tiers, celui-ci doit produire tout document officiel établissant son lien de parenté (livret de famille, acte... voire autorisation du Procureur de la République).

Par courrier :

- indiquer le nom et prénom de la personne concernée par l'acte, si nécessaire, préciser les noms et prénoms usuels de ses parents ainsi que tout document établissant votre lien de parenté
- joindre une enveloppe timbrée à votre adresse.

Par courriel :

contact-dgs@ville-montereau77.fr

ACTE DE MARIAGE



CONDITIONS DE DÉLIVRANCE

Le demandeur doit satisfaire 3 conditions :

- être la personne que l'acte concerne ou bien son conjoint, son ascendant, son descendant, son représentant légal
- être majeur ou émancipé
- être en mesure d'indiquer, lors de la demande, les noms et prénoms usuels des parents de la personne concernée par l'acte.

COMMENT ÉTABLIR VOTRE DEMANDE ?

Au guichet du Service état civil de la Mairie :

produire une pièce d'identité officielle si nécessaire ou tout document officiel établissant votre lien de parenté (livret de famille, acte...).

Par courrier :

- indiquer le nom et prénom de la personne concernée par l'acte, si nécessaire préciser les nom et prénom usuels de ses parents ainsi que tout document établissant votre lien de parenté
- joindre une enveloppe timbrée à votre adresse.

Par courriel :

contact-dgs@ville-montereau77.fr

ACTE DE DÉCÈS**CONDITIONS DE DÉLIVRANCE**

Toute personne peut obtenir une copie intégrale d'acte de décès.

COMMENT ÉTABLIR VOTRE DEMANDE ?**Au guichet du Service état civil de la Mairie :**

produire une pièce d'identité officielle.

Par courrier :

- indiquer le nom et prénom de la personne concernée par l'acte
- joindre une enveloppe timbrée à votre adresse.

Par courriel :

contact-dgs@ville-montereau77.fr

DÉCLARATION DE NAISSANCE**PRINCIPE**

La déclaration de naissance est obligatoire pour tout enfant.

Attention ! Pour les parents non mariés, la déclaration de naissance ne vaut pas reconnaissance, sauf pour la mère si elle est désignée dans l'acte de naissance de l'enfant. Ainsi, pour établir le lien de filiation, une démarche de reconnaissance volontaire doit être effectuée.

DÉLAI**3 jours francs**

- le jour de l'accouchement n'est pas pris en compte
- si le dernier jour est un samedi, un dimanche, un jour férié ou chômé, le délai est prorogé au premier jour ouvrable suivant
- une naissance qui n'a pas été déclarée dans ce délai ne peut être inscrite sur les registres que sur présentation d'un jugement rendu par le Tribunal de Grande Instance.

OÙ S'ADRESSER ?

La naissance est déclarée par le père, ou à défaut, par les praticiens, officiers de santé ou autres personnes qui auront assisté à l'accouchement. La déclaration de naissance est établie à la mairie du lieu de naissance par un officier d'état civil qui remet au parent un livret de famille. L'acte de naissance est rédigé immédiatement.

PIÈCES À FOURNIR

- le livret de famille pour y inscrire l'enfant
- le certificat établi par le médecin ou la sage-femme
- une pièce d'identité.

DÉCLARATION DE DÉCÈS



La déclaration est obligatoire. Toute personne peut déclarer le décès. En cas d'appel à une entreprise funéraire, celle-ci se chargera des démarches. Si le décès survient à l'hôpital, la déclaration sera faite directement par l'établissement à la Mairie.

OÙ S'ADRESSER ?

À la Mairie.

PIÈCES À FOURNIR

- le livret de famille du défunt ou sa carte d'identité, ou un extrait ou une copie de son acte de naissance ou de son acte de mariage
- le certificat de décès délivré par le médecin, le commissariat de police ou la gendarmerie.

PERMIS D'INHUMER

La Mairie délivre les permis d'inhumer.

Attention ! Seules les pompes funèbres sont habilitées à solliciter la Mairie.

MARIAGE CIVIL



PRINCIPE

2 personnes, quelles que soient leurs nationalités, peuvent se marier en France, à condition qu'elles soient âgées d'au moins 18 ans (des dispenses d'âge peuvent être accordées par le Procureur de la République pour motifs graves) et capables juridiquement.

Chacun des futurs époux doit :

- donner son consentement (pour les mineurs dispensés, les 2 parents doivent donner leur consentement également)
- n'avoir aucun lien de proche parenté ou d'alliance avec le futur conjoint (dans certains cas, une dispense peut être accordée par le Président de la République)
- ne pas être marié en France ou à l'étranger.

LIEU DE DÉROULEMENT

Le mariage peut avoir lieu à la mairie, au domicile ou à la résidence de l'un ou de l'autre des époux, à condition qu'il y réside continuellement depuis au moins un mois au jour de la publication des bans. Lorsque le mariage est célébré à l'étranger, il fait ensuite l'objet d'une transcription sur les registres de l'état civil français.

La présence des futurs époux est nécessaire au moment du dépôt du dossier

PIÈCES À FOURNIR

- un acte de naissance délivré depuis moins de 3 mois s'il a été délivré en France ou depuis moins de 6 mois s'il a été délivré Outre-mer ou dans un consulat à l'étranger
- une pièce d'identité
- un justificatif de domicile
- un certificat du notaire si les futurs époux ont conclu un contrat de mariage
- indication des noms, prénoms, date et lieu de naissance, profession et domicile des témoins, photocopie de leur carte d'identité.

LIVRET DE FAMILLE



PRINCIPE

Le livret de famille avec filiation complète, régulièrement tenu à jour, peut être utilisé et demandé comme pièce justificative lors de l'établissement de certaines procédures administratives.

Le livret de famille est établi et remis automatiquement par l'officier d'état civil :

- aux époux lors de la célébration du mariage
- aux parents ou à celui d'entre eux à l'égard duquel la filiation est établie lors de la déclaration de naissance du premier enfant.

MISE À JOUR OBLIGATOIRE

La mise à jour régulière est à la charge de ses titulaires qui le présentent pour modification aux officiers d'état civil à chaque modification de l'état civil ou de la situation familiale le concernant :

- naissance d'un enfant
- adoption simple ou plénière d'un enfant
- lors de la mort d'un enfant avant sa majorité
- lors du décès du ou des titulaires du livret de famille.

OÙ S'ADRESSER ?

- à la mairie de naissance du 1^{er} enfant
- à la mairie de célébration du mariage.

RECONNAISSANCE D'UN ENFANT NATUREL



PRINCIPE

Lorsque les parents ne sont pas mariés entre eux, la filiation s'établit différemment à l'égard du père et de la mère. La reconnaissance peut être faite avant la naissance, dans l'acte de naissance ou ultérieurement.

DÉCLARATION PRÉNATALE

Se présenter muni d'une pièce d'identité et faire une déclaration à l'état civil. L'acte de reconnaissance est rédigé immédiatement par l'officier d'état civil et signé par le parent concerné ou par les deux en cas de reconnaissance conjointe. L'officier d'état civil lui remet une copie de l'acte que celui-ci présentera lors de la déclaration de naissance.

RECONNAISSANCE DE L'ENFANT DÈS SA NAISSANCE

Se présenter muni d'une pièce d'identité et faire une déclaration à l'état civil.

RECONNAISSANCE DE L'ENFANT APRÈS SA NAISSANCE

Se présenter muni d'une pièce d'identité et faire une déclaration à l'état civil. Le père peut, le cas échéant, se présenter muni d'un extrait d'acte de naissance de l'enfant ou, dans le cas où l'autre parent l'a déjà reconnu, du livret de famille.

La reconnaissance maternelle post-natale est possible, si la filiation maternelle n'est pas établie à l'égard de la mère, c'est-à-dire lorsque son nom ne figure pas dans l'acte de naissance de l'enfant.

Lorsque la mère a remis l'enfant après sa naissance au service de l'aide sociale ou à une œuvre en vue de son adoption, elle dispose d'un délai de deux mois pour reprendre l'enfant, à condition de l'avoir reconnu.

CARTE NATIONALE D'IDENTITÉ



Pour obtenir une carte nationale d'identité, le demandeur doit se présenter directement au Service état civil de la Mairie de la commune dont il est résident. Sa présence est obligatoire lors du dépôt de la demande et il doit être muni des dates et lieux de naissance de ses parents afin de compléter son dossier.

1^{ÈRE} DEMANDE (GRATUITE)

Pièces à fournir pour les majeurs :

- une copie intégrale de l'acte de naissance de moins de 3 mois
- 2 photos récentes de moins de 3 mois
- un justificatif de domicile de moins de 3 mois
- le livret de famille pour le nom d'épouse.

Pour une personne hébergée, fournir en plus : une facture de moins de 3 mois, une attestation sur l'honneur, une copie de la carte nationale d'identité de l'hébergeant.

Pièces à fournir pour les mineurs :

- la copie intégrale de l'acte de naissance de moins de 3 mois
- 2 photos récentes de moins de 3 mois
- un justificatif de domicile de moins de 3 mois
- le livret de famille ainsi que la carte d'identité des parents.

En cas de divorce ou de résidence alternée, fournir en plus : le jugement de divorce, un justificatif de domicile de chaque parent.

NB. Après la date d'expiration, le renouvellement est gratuit.

RENOUVELLEMENT POUR PERTE OU VOL (25 EUROS DE TIMBRES FISCAUX)

Pièces à fournir pour les majeurs :

Les mêmes pièces que pour la première demande, plus un document avec photo justifiant de votre identité (ex : permis de conduire) et la déclaration de perte ou de vol.

Pièces à fournir pour les mineurs :

Les mêmes pièces que pour la première demande, plus un document justifiant de votre identité (ex : acte de naissance) et la déclaration de perte ou de vol.

NB : pour une personne ayant obtenu la nationalité française, fournir le certificat de nationalité ou le décret.

PASSEPORT

Pour obtenir un passeport biométrique, le demandeur doit se présenter au Service état civil de la Mairie, au plus tard une heure avant sa fermeture, de préférence muni d'un dossier Cerfa (celui-ci doit être rempli en ligne sur service-public.fr avant de l'imprimer). La présence des demandeurs majeurs et mineurs est obligatoire lors du dépôt de la demande.

Pièces à fournir pour les majeurs :

- carte d'identité sécurisée (bleue plastifiée) en cours de validité ou copie intégrale de l'acte de naissance de moins de 3 mois
- une photo récente de moins de 3 mois
- un justificatif de domicile de moins de 3 mois
- le livret de famille pour le nom d'épouse
- 86 € de timbres fiscaux.

Pour une personne hébergée, fournir en plus : une facture de moins de 3 mois au nom de l'hébergeant, une attestation sur l'honneur, la copie de la carte nationale d'identité de l'hébergeant.

Pièces à fournir pour les mineurs :

- carte d'identité sécurisée (bleue plastifiée) en cours de validité ou copie intégrale de l'acte de naissance de moins de 3 mois
- une photo récente de moins de 3 mois
- un justificatif de domicile de moins de 3 mois
- le livret de famille, carte d'identité des parents
- 17 € de timbres fiscaux de 0 à 14 ans, 42 € de 15 à 17 ans.

En cas de divorce ou de résidence alternée, fournir en plus : le jugement de divorce, un justificatif de domicile de chaque parent.

NB : Pour toute personne ayant obtenu la nationalité française, fournir le certificat de nationalité ou le décret.

CERTIFICAT D'HÉRÉDITÉ

Le certificat d'hérédité est une attestation qui indique quels sont les héritiers d'un défunt (nécessaire lorsque la somme d'un héritage ne dépasse pas 5336 euros). Pour se le procurer, le demandeur doit se présenter directement au Service état civil de la Mairie.

Pièces à fournir :

- la pièce d'identité du demandeur
- toute pièce permettant de justifier de sa qualité d'héritier, notamment la copie intégrale de l'acte de naissance du défunt sur laquelle figure la mention de décès et, lorsqu'il existe, le livret de famille du défunt
- un certificat d'absence d'inscription de dispositions de dernières volontés, à demander auprès de l'association pour le développement du service notarial (ADSN).

La présence de deux témoins (extérieurs à la famille) munis de leur pièce d'identité est exigée.

Attention ! Un maire n'a pas obligation d'établir un certificat d'hérédité. Il apprécie souverainement l'opportunité de le délivrer en considération des éléments de preuve qui lui sont fournis.

S'INSCRIRE SUR LES LISTES ÉLECTORALES



Pour pouvoir voter, il faut :

- être inscrit sur les listes électorales
- être âgé d'au moins 18 ans la veille du 1^{er} tour de scrutin
- être de nationalité française
- jouir de ses droits civils et politiques.

Lorsque la personne concernée ne relève pas d'une procédure d'inscription d'office (jeune ayant atteint l'âge de 18 ans entre deux opérations de révision des listes électorales), elle doit déposer elle-même une demande d'inscription.

À noter : les citoyens de l'Union européenne résidant en France peuvent s'inscrire sur les listes électorales pour participer à l'élection des conseillers municipaux et des représentants au Parlement européen dans les mêmes conditions que les électeurs français.

OÙ S'ADRESSER ?

Directement en Mairie ou en ligne sur servicepublic.com

MODALITÉS

Vous avez jusqu'au 31 décembre de l'année en cours (avec effet au 1^{er} mars de l'année suivante) pour vous inscrire sur les listes électorales en Mairie.

Attention ! En vue des scrutins des élections régionales des 6 et 13 décembre 2015, l'Assemblée nationale vient d'autoriser les inscriptions sur les listes électorales jusqu'au 30 septembre 2015. Toute demande déposée depuis le 1^{er} janvier et jusqu'au 30 septembre 2015 sera donc prise en compte.

PIÈCES À FOURNIR

- une photocopie de la pièce d'identité (passeport, carte nationale d'identité) en cours de validité
- un justificatif de domicile de moins de trois mois établi à votre nom (facture électricité, gaz, téléphone fixe...).

INSCRIPTION D'OFFICE

Toutes les personnes ayant atteint l'âge de 18 ans entre le 1^{er} mars de l'année en cours (date d'entrée en vigueur des listes électorales) et le 28 ou 29 février de l'année suivante (date de clôture de la révision des listes électorales) sont concernées par l'inscription d'office.

VOTER PAR PROCURATION

Si vous êtes dans l'impossibilité de venir voter, vous pouvez vous faire représenter en mandatant un proche qui votera à votre place. Pour cela, il suffit de vous rendre au commissariat de police afin de remplir le formulaire de procuration, avec votre pièce d'identité, les coordonnées de votre mandataire et sa date de naissance. Attention, votre mandataire doit être électeur dans la même commune que vous, mais pas forcément dans le même bureau de vote.

QUI, QUAND, OÙ ET COMMENT ?



QUI DOIT SE FAIRE RECENSER ?

Toute personne de nationalité française doit se faire recenser dès l'âge de 16 ans. Lorsqu'une personne acquiert la nationalité française (naturalisation, réintégration...) entre son 16^e et son 25^e anniversaire, elle doit se faire recenser avant la fin du 1^{er} mois suivant la date d'acquisition de la nationalité française ou de la notification de cette acquisition.

Attention ! Pour les personnes qui ont la double nationalité, il faut faire une déclaration d'option à la préfecture.

QUAND SE FAIRE RECENSER ?

Cette formalité est obligatoire pour tous les jeunes (garçons et filles) de nationalité française au plus tôt à la date anniversaire des 16 ans (et durant le mois suivant).

OÙ ET COMMENT SE FAIRE RECENSER ?

- à la mairie
- si la personne réside à l'étranger : au consulat ou service diplomatique de France
- si l'intéressé est dans l'impossibilité de faire lui-même les démarches, elles peuvent être accomplies par son représentant légal (parents, tuteur...)

PIÈCES À FOURNIR

- une pièce d'identité
- le livret de famille
- un justificatif de domicile (ex: factures d'électricité, de gaz, d'eau, ou de téléphone, quittance de loyer)
- un justificatif de nationalité si les parents sont nés à l'étranger.

En cas d'absence de recensement dans les délais :

L'intéressé est en irrégularité. Il ne peut notamment pas passer les concours et examens d'État (par exemple, le baccalauréat).

Régularisation :

Pour régulariser sa situation, à tout moment et avant l'âge de 25 ans, l'intéressé doit se déclarer auprès de la mairie de son domicile (au consulat ou service diplomatique de France s'il réside à l'étranger).

**CIMETIÈRE
COMMUNAL**

Route de Provins, la commune dispose d'emplacements appelés concession de terrain, des cases de columbarium pour recueillir les cendres des défunts, ainsi que des emplacements réservés pour la construction de cave urne.

Les familles ne pouvant acquérir une case de columbarium souffrent très souvent de n'avoir aucun lieu tangible de sépulture pour leurs défunts. Par ailleurs, la dispersion des cendres, quand elle est souhaitée par les familles ne peut se faire que dans un lieu prévu à cet effet et autorisé par la commune. Aussi, afin de répondre aux demandes de nombreuses familles, la commune a créé un jardin du souvenir.

Horaires :

Du 1^{er} avril au 31 octobre, de 7h30 à 19h00

Du 1^{er} novembre au 31 mars, de 8h00 à 17h30

Tél. 01 64 32 06 04



CONTACTS

ÉLUE

Andrée Zaïdi

Adjointe au Maire, chargée de l'Urbanisme, de l'Ecologie urbaine et de la Restructuration de la Ville Haute et de la Ville Basse

DIRECTRICE DU SERVICE

Isabelle Staerck

HÔTEL DE VILLE

54, rue Jean Jaurès - 77130 Montereau-fault-Yonne
Tél. 01 64 70 44 00 - Fax 01 64 70 44 40
contact-dgs@ville-montereau77.fr

HORAIRES D'OUVERTURE

Du lundi au jeudi de 8h30 à 12h15 et de 13h45 à 17h30

Le vendredi de 8h30 à 12h15 et de 13h45 à 17h00

MISSIONS

Le Service urbanisme intervient au quotidien sur le paysage de la ville, que ce soit pour les autorisations administratives ou l'élaboration des grands projets d'aménagement.

ACTES D'URBANISME



CADASTRE

Les plans cadastraux, consultables au Service urbanisme, permettent de visualiser l'ensemble des terrains de la commune. La gestion du cadastre est sous le contrôle de l'État qui en assure la mise à jour.

Le site www.cadastre.gouv.fr permet de visualiser et d'en imprimer des extraits.

CERTIFICAT D'URBANISME

Le certificat d'urbanisme indique au propriétaire ou au futur acquéreur d'un terrain, bâti ou non, un certain nombre d'informations concernant les dispositions d'urbanisme et l'ensemble des limitations administratives au droit de propriété. Toute demande doit être déposée ou envoyée par courrier au Service urbanisme. Le délai d'autorisation est d'un ou deux mois si la demande porte sur un projet.

DÉCLARATION PRÉALABLE

Il s'agit d'une autorisation préalable simplifiée aux travaux avec un dossier plus succinct et des délais plus courts. Elle concerne les modifications de façade ou de toiture (vitrine commerciale, les ouvertures de fenêtres ou de châssis de toit, adjonction d'une véranda ou d'une cage d'ascenseur extérieure, la création d'un abri de jardin...), le changement de destination sans travaux des locaux existants ou l'édification de clôture... Le dossier doit être déposé ou envoyé par courrier au Service urbanisme. Le délai d'instruction est d'un ou deux mois dans le cas de consultation d'un service extérieur à la Mairie (Architecte des Bâtiments de France).

PERMIS DE CONSTRUIRE

Quiconque désire construire sur le territoire de la commune, qu'il s'agisse d'habitation ou non, qu'il y ait des fondations ou non, doit au préalable obtenir un permis de construire. Sont également soumises à permis de construire les extensions de plus de vingt mètres carrés et le changement de destination, accompagné de travaux, des locaux existants. Le dossier doit être déposé ou envoyé par courrier au Service urbanisme dès l'obtention de l'autorisation du propriétaire du terrain (copropriété). Le délai d'instruction est de deux mois pour les maisons individuelles et de trois mois pour les autres constructions. Le délai est porté à six mois dans le cas de consultation d'un service extérieur à la Mairie (Architecte des Bâtiments de France).

**ACTES
D'URBANISME****PERMIS DE DÉMOLIR**

Quiconque désire démolir ou rendre inutilisable toute ou une partie d'une construction, quel que soit son usage, doit au préalable obtenir un permis de démolir. Le dossier doit être déposé ou envoyé par courrier au Service urbanisme dès l'obtention de l'autorisation du propriétaire du terrain (copropriété...). Le délai d'instruction est de deux à trois mois dans le cas de consultation d'un service extérieur à la Mairie (Architecte des Bâtiments de France).

DROIT DE PRÉEMPTION

La Ville de Montereau a institué sur une partie du territoire communal, un droit de préemption dit "simple". Dans ce cadre, tout vendeur d'un bien immobilier, personnellement ou par l'intermédiaire d'un notaire, doit adresser une DIA (Déclaration d'Intention d'Aliéner) au Service urbanisme. La Ville a la possibilité de préempter le bien, c'est-à-dire de se substituer à l'acquéreur si l'intérêt général le justifie. La réponse de la Ville doit être obtenue, avant la signature de tout acte définitif. Le délai d'instruction est de deux mois maximum.

RAVALEMENT

La commune a mis en place une subvention pour le ravalement des façades des logements anciens (selon certains critères).
Pour tout renseignement, contacter le Service urbanisme.

LE PLAN LOCAL D'URBANISME

Le Plan Local d'Urbanisme (P.L.U.) est un document unique remplaçant les P.O.S. (Plan d'Occupation des Sols). Plus qu'un document réglementaire, il exprime un véritable projet de ville et permet la délivrance des autorisations d'urbanisme.





Cadre de vie

Propreté et fleurissement	34
Écologie urbaine	36
Collecte et dépôt des déchets	37
Voirie, assainissement et eau potable	40
Transport	41
Commerce et jours de marché	44
Logement social	46
Espace Info Énergie	47
Accès internet	48



CONTACTS

ÉLUE

Jocelyne Castellain

Adjointe au Maire, chargée du cadre de vie, de la propreté, du fleurissement et du lien social

DIRECTEUR DU CENTRE TECHNIQUE MUNICIPAL

Daniel Barradas

HÔTEL DE VILLE

54, rue Jean Jaurès - 77130 Montereau

Tél. 01 64 70 44 00 - contact-dgs@ville-montereau77.fr

HORAIRES D'OUVERTURE

Du lundi au jeudi de 8h30 à 12h30 et de 13h45 à 17h30

Le vendredi de 8h30 à 12h30 et de 13h45 à 17h00

MISSIONS

PROPRETÉ

30 agents d'entretien arpentent les rues de la ville du matin au soir pour rendre votre cadre de vie le plus agréable possible. Le travail est effectué de manière sectorisée, afin que chaque rue soit nettoyée au minimum une, voire deux à trois fois par semaine. De plus, du lundi au samedi, des équipes d'ilotage s'activent au ramassage des papiers et petits déchets ménagers sur la voie publique.

Le parc municipal des engins de propreté est composé de 2 balayeuses, 2 mini balayeuses, 1 laveuse et 1 scooter-crotte.

ESPACES VERTS ET FLEURISSEMENT

Développement des zones florales, entretien des pelouses, des arbres et arbustes, production de plantes dans les serres, les jardiniers municipaux sont sur tous les fronts quelles que soient les saisons. Si Montereau est une ville si accueillante, c'est grâce au travail patient et créatif de fleurissement des jardiniers municipaux qui sèment, repotent et repiquent plus de 168 000 plantes chaque année dans les serres municipales (116 variétés s'y développent sur 6 000 m²).

Toute l'année, cette riche floraison permet d'égayer les quelque 32 massifs, 200 suspensions et 30 bacs situés sur nos rues et nos avenues.

URGENCES PROPRETÉ PROXIMITÉ

Entretien des rues, remplacement de l'éclairage public, mais aussi dégagement des égouts, enlèvement des épaves, élagage des arbres gênants, ramassage des feuilles glissantes à l'automne...

➔ **En cas d'urgence, vous pouvez contacter le service Propreté Proximité au 0 8000 77 130.**

Avec sa "hotline" gratuite fonctionnant 24 heures/24, chacun peut à tout moment exposer son cas. Tout est alors mis en œuvre pour que le travail soit réalisé dans les 24 heures.

LES POUMONS VERTS DE LA CITÉ

LE PARC DES NOUES

Havre de tranquillité et haut lieu de divertissement, le parc des Noues fait le bonheur des joggers et des enfants qui profitent de son aire de jeux. Ponctuellement, il est également le berceau de grands événements (Festival Montereau Confluences, foire de la St-Parfait, etc.).



Parc des Noues

L'ESPLANADE FRANÇOIS MITTERRAND

Le vaste espace naturel de quatre hectares qui constitue l'une des portes d'entrée de la Ville Haute a été pensé pour bénéficier d'un des plus beaux poumons verts de la commune. La moitié de la superficie est devenue un authentique coin de loisirs et de détente pour les familles.



Esplanade F. Mitterrand

LA RÉSERVE NATURELLE

Au confluent du Sénonais, du Gâtinais et de la Brie, Montereau jouit d'une situation géographique exceptionnelle. Ainsi, les sites des collines Saint-Martin et des Rougeaux offrent un intérêt paysager et une diversité biologique peu commune. Avec plus de 3 heures de chemins et de sentiers à parcourir en pleine nature, le cadre est idéal pour ceux qui souhaitent s'adonner aux plaisirs de la randonnée.



Réserve naturelle

➔ EN CHIFFRES

80 hectares dont :

- 30 hectares de réserve naturelle
- 39 hectares de pelouse
- 4 hectares de massifs d'arbustes
- 7 hectares de chemins et allées
- 1 200 arbres.



CONTACTS

ÉLUES

Andrée Zaïdi

Adjointe au Maire, chargée de l'urbanisme, de l'écologie urbaine et de la restructuration de la Ville Haute et de la Ville Basse

Annie Timbert

Conseillère municipale, en charge de l'écologie urbaine

DIRECTRICE DU SERVICE ÉCOLOGIE URBAINE

Camille Niang

MAISON DES SERVICES PUBLICS

3, rue André Thomas - 77130 Montereau

Tél. 01 60 57 21 00 - contact-dgs@ville-montereau77.fr

HORAIRES D'OUVERTURE

Du lundi au jeudi de 8h30 à 12h30 et de 13h45 à 17h30

Le vendredi de 8h30 à 12h30 et de 13h45 à 17h00

MISSIONS



Depuis mai 2015, la Ville met à la disposition des Monterelais quatre sites dédiés au maraîchage urbain. Le concept est simple. Il s'agit de confier aux habitants (adultes et familles) qui le souhaitent une parcelle commune pour la culture de fruits et légumes. À la différence du lopin ouvrier, le jardin partagé est conçu, construit et cultivé collectivement. Les habitants le gèrent au quotidien et prennent ensemble les décisions importantes. Le choix des plantations se fait en concertation et la récolte est répartie entre eux. Les deux seules conditions imposées : un esprit de convivialité et le recours à des techniques naturelles et biologiques. Pour le reste, on apprend ensemble.

Quatre espaces clos sont ainsi proposés aux Monterelais : au parc du Château des Amendes (environ 200 m²) et sur le terrain rue des Fossés à proximité de la Croix-Rouge (800 m²) pour la Ville Basse, près du Parc de la Gramine (670 m²) et au pied de la tour Jean Bouin (200 m²) côté Ville Haute.



CONTACTS

SYNDICAT DE LA RÉGION DE MONTEREAU POUR LE TRAITEMENT DES ORDURES MÉNAGÈRES (SIRMOTOM)

22, rue de la Grande Haie - 7130 Montereau

Tél. 01 64 32 67 23 - sirmotom@wanadoo.fr - www.sirmotom.fr

Application Sirmotom ecocitoyen

MISSIONS

Le SIRMOTOM (Syndicat de la Région de Montereau pour le Traitement des Ordures Ménagères) est chargé de la collecte des déchets pour la ville de Montereau et pour 39 autres communes (soit environ 50 000 habitants et 20 000 foyers). Il assure également la fourniture et la réparation des conteneurs à déchets.



COLLECTE DES DÉCHETS



CALENDRIER DES COLLECTES

Pour connaître les jours de ramassage correspondant à votre habitation (ordures ménagères et encombrants), consultez le calendrier des collectes du SIRMOTOM, disponible en mairie ou sur sirmotom.fr. Sur tablette ou smartphone vous pouvez également télécharger l'application Sirmotom ecocitoyen.

EMBALLAGES ET ORDURES MÉNAGÈRES COLLECTE PORTE À PORTE

Deux types de bacs :

- bac grenat : ordures ménagères
- bac jaune : carton (emballages, briques alimentaires), métal (emballages, cannettes aérosols) et plastique (bouteilles, flacons).

VERRE ET PAPIER - COLLECTE EN APPORT VOLONTAIRE

Verre (bouteilles, bocaux, pots sans couvercle ni bouchon), papiers (journaux-revues-magazines), piles (mairie), textile.

Pour connaître les points de collecte : sirmotom.fr

ENCOMBRANTS

Mobiliers, sièges, canapés, lits, matelas, sommiers, résidus de bricolage familial. Ces déchets ne doivent pas excéder 50 kg et mesurer moins de deux mètres de long.

Certains déchets sont interdits, notamment les déchets électriques et électroniques, les gravats et les déchets ménagers spéciaux, ces derniers doivent être déposés en déchetterie.

COLLECTE DES ENCOMBRANTS SUR DEMANDE

Pour les personnes n'ayant pas le temps, le moyen de locomotion ou la possibilité de déplacer des charges encombrantes ou lourdes, le SIRMOTOM propose un enlèvement payant, sur appel, de vos déchets volumineux (une participation forfaitaire vous sera demandée pour ce service).

DÉPÔT EN DÉCHETTERIE



Electroménager, appareils électroniques, huiles végétales et minérales, piles, batteries, produits toxiques, pneus, fûts de tout type, liquides dangereux (bidons même vides), les déblais, gravats, plâtre, terre végétale, carrelage, baignoires, lavabos, WC, polystyrène, verre, déchets verts, tuyaux, liquides, grillage, radios...

Badge d'accès gratuit et obligatoire : formulaire info à télécharger avant votre premier passage en déchetterie sur : sirmotom.fr

DÉCHETTERIE POUR L'AMIANTE

Les règles concernant la manipulation de l'amiante ont dernièrement été durcies, interdisant l'accueil de ce produit en déchetterie classique.

Désormais, le seul point de collecte d'amiante pour particuliers et professionnels à proximité du Sirmotom est : Déchetterie Dépolia
ZI Les Renardières - 77250 Écuellen - Tél. 01 60 74 00 20



Déchetterie de Montereau

1, rue des Prés
Saint-Martin
77130 Montereau
Tél. 01 60 57 00 52

Déchetterie de Voulx

Route de Saint-Ange
77940 Voulx
Tél. 01 60 96 90 04

HORAIRES D'OUVERTURE HIVER (du 1^{er} octobre au 31 mars)

	Déchetterie de Montereau	Déchetterie de Voulx
Lundi	9h - 12h30 et 13h30 - 18h	9h - 12h30 et 13h30 - 18h
Mardi	8h30 - 12h30 et 13h30 - 18h	Fermée
Mercredi	9h - 12h30 et 13h30 - 18h	9h - 12h30 et 13h30 - 18h
Jeudi	9h - 12h30 et 13h30 - 18h	Fermée
Vendredi	13h30 - 18h	13h30 - 18h
Samedi	9h - 12h30 et 13h30 - 18h	9h - 12h30 et 13h30 - 18h
Dimanche	9h - 12h	9h - 12h

HORAIRES D'OUVERTURE ÉTÉ (du 1^{er} avril au 30 septembre)

	Déchetterie de Montereau	Déchetterie de Voulx
Lundi	8h30 - 12h30 et 13h30 - 19h	8h30 - 12h30 et 13h30 - 19h
Mardi	8h30 - 12h30 et 13h30 - 19h	Fermée
Mercredi	8h30 - 12h30 et 13h30 - 19h	8h30 - 12h30 et 13h30 - 19h
Jeudi	8h30 - 12h30 et 13h30 - 19h	Fermée
Vendredi	13h30 - 19h	13h30 - 19h
Samedi	8h30 - 12h30 et 13h30 - 19h	8h30 - 12h30 et 13h30 - 19h
Dimanche	8h30 - 13h30	8h30 - 13h30

Fermetures des deux sites les : 1^{er} janvier, 1^{er} mai, 1^{er} novembre,
25 décembre, dimanche et lundi de Pâques.

TRAITEMENT "À DOMICILE"



BROYAGE DES DÉCHETS VERTS

Pour limiter vos déplacements à la déchetterie et profiter des bienfaits d'un broyat-maison, le SIRMOTOM offre un service de broyage à domicile des déchets verts. Pour en bénéficier, il suffit d'en remplir la demande sur le site internet du SIRMOTOM (contribution forfaitaire de 15 € TTC pour 10 m³ ou 2 heures maximum par intervention).

COMPOSTEURS

Depuis 2010, le SIRMOTOM met gratuitement à votre disposition un composteur en bois. L'association d'insertion "A.I.P. Refon Ensemble environnement" assure la livraison et l'installation du composteur adapté à votre jardin : Il suffit d'en faire la demande au 0 800 45 63 15 (appel gratuit depuis un poste fixe).

LOMBRICOMPOSTEURS :

Vous souhaitez faire du compost et recycler vos déchets de cuisine, mais votre jardin est trop petit, ou vous vivez en appartement ? Optez pour le lombricompostage. Vos déchets de cuisine, digérés par des vers seront ainsi recyclés et valorisés en un compost de très bonne qualité ! Pour obtenir un lombricomposteur, il suffit d'en faire la demande au 0 800 45 63 15 (appel gratuit depuis un poste fixe).



CONTACTS

En matière de gestion du domaine public, il existe plusieurs interlocuteurs selon le type d'interventions :

COMMUNAUTÉ DE COMMUNES DES 2 FLEUVES (CC2F)

29, avenue du Général de Gaulle - 77130 Montereau
Services techniques : Tél. 01 60 73 43 87 - www.cc2f.fr

La Communauté de Communes des Deux Fleuves, dans le cadre de ses compétences voirie et assainissement, a en charge :

- la création, la rénovation et l'entretien des voies communales et des trottoirs (nids de poules, pavés descellés, bordures arrachées)
- le réseau d'assainissement : odeurs, problèmes d'évacuation
- le réseau d'adduction d'eau potable : fuite sur le domaine public.

Pour toute demande d'intervention sur ces 3 compétences, veuillez contacter les services techniques de la Communauté de Communes des Deux Fleuves.

➡ **Pour plus d'informations sur la qualité de l'eau potable et la gestion de l'assainissement à Montereau, consultez www.cc2f.fr/eau-assainissement**

COMMUNE DE MONTEREAU

Création, rénovation et entretien des chemins ruraux, nettoyage des rues (voies piétonnes, caniveaux, accotements, places publiques), nettoyage des marchés, entretien des aires de jeux, déneigement et salage des chaussées et trottoirs. Contacts : voir rubrique propreté.

AUTRES INTERLOCUTEURS

Propriétaires de zones commerciales, lotissements : création et entretien des voies privées les desservant

Particuliers, entreprises : création des surbaissés de trottoirs, bateaux (à la charge du demandeur)

Conseil général : création et gestion complète des voies départementales hors agglomération, rénovation et gestion partielles (chaussée et panneaux directionnels) des routes départementales en agglomération.



CONTACTS

ÉLU

Jean-Marie Albouy

Adjoint au Maire, chargé des transports, du logement, du stationnement et des finances

HÔTEL DE VILLE

54, rue Jean Jaurès - 77130 Montereau

Tél. 01 64 70 44 00 - contact-dgs@ville-montereau77.fr

SYNDICAT INTERCOMMUNAL DES TRANSPORTS COLLECTIFS DE MONTEREAU ET SES ENVIRONS (SITCOME)

65 bis, rue Léo Lagrange - 77130 Montereau

INFOS

Kiosque SiYonne - Place Semard - Gare routière - 77130 Montereau

siyonne.info - Tél. 01 60 96 19 46 - sitcome77@orange.fr

HORAIRES DU KIOSQUE SIYONNE

Du lundi au vendredi de 6h à 20h

MISSIONS

Le SITCOME travaille au quotidien pour offrir davantage de services aux usagers des transports publics du canton. Ses initiatives renforcent le réseau de transport SiYonne dans son rôle de partenaire officiel de la mobilité à l'échelle intercommunale.

De son côté, le réseau SiYonne adapte son offre en fonction de vos besoins. Il assure votre transport grâce à une dizaine de lignes de bus desservant l'intégralité des communes du canton.

AVANTAGES DU RÉSEAU DE BUS SIYONNE



CARTE SIYONNE

Elle est gratuite, personnelle et vous donne l'accès au service SiYonne. Formulaire d'inscription sur demande sur le site www.siyonne.info ou au kiosque d'information SiYonne près de la gare routière.

TAD (TRANSPORT À LA DEMANDE)

Vous avez prévu de vous déplacer dans une des villes de l'intercommunalité et n'avez pas de bus "SiYonne" pour vous y rendre ? Il vous suffit d'appeler le kiosque une heure auparavant, et, selon le circuit défini, SiYonne vient vous chercher et vous dépose à l'arrêt qui vous convient.



Du lundi au samedi : réservation par téléphone 1 heure à l'avance
Tél. 01 60 96 19 46

Tarif unique : 1,30 € l'aller. Carnet de 10 tickets à 13 € en vente ou prélèvement bancaire trimestriel.

SOIRÉES SIYONNE

C'est un service de TAD (Transport à la demande) de nuit. Allez à vos spectacles, concerts, soirées, sans contrainte !



Vendredi et samedi jusqu'à 1 heure du matin : résa 1 heure à l'avance (vendredi avant 19h) - Tél. 01 60 96 19 46

Tarif : 1,30 € l'aller

LOCATION DE VÉLOS



SiYonne vous propose une location de vélos urbains, avec ou sans caddie, avec ou sans siège enfant. Vélo pratique à cardan (sans chaîne).

TARIFS DE LOCATION DE VÉLOS

HORAIRES D'OUVERTURE HIVER (du 1^{er} octobre au 31 mars)

	Occasionnel	Abonné SiYonne
1 heure	1 €	Gratuit
Demi-journée	3 €	Gratuit
Journée	5 €	2 €
Weekend	5 €	5 €
Mois	30 €	30 €
Année	120 €	120 €

GARAGE À VÉLO AU KIOSQUE SIYONNE

Vous aimeriez bien laisser votre vélo à la gare, mais vous ne savez pas où ? Un stationnement en box collectif est possible, sécurisé et verrouillé.



Tarifs : 1 € la journée (10 € le mois, 30 € l'année).

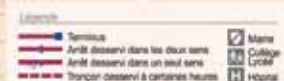



CONTACTS

ÉLU

Ertan Belek

Conseiller municipal, délégué au commerce

DIRECTEUR DU SERVICE DU DÉVELOPPEMENT COMMERCIAL ET TOURISTIQUE

Erwan Feuilletin

HÔTEL DE VILLE

54, rue Jean Jaurès - 77130 Montereau

Tél. 01 64 70 44 00 - contact-dgs@ville-montereau77.fr

MISSIONS

La Ville soutient activement ses commerces.

Avec sa "Bourse aux locaux", elle met à la disposition du public toutes les informations relatives aux surfaces commerciales disponibles. Elle participe également au dispositif du prêt à Taux Zéro, grâce à la plateforme "Initiative Melun Val de Seine". En étroite collaboration avec les Chambres consulaires (de Commerce et de Métiers), elle travaille à la recherche de nouveaux commerçants, de franchises et de repreneurs. En plus d'apporter un soutien financier (subventions et communication), humain et technique à l'association du Groupement Commercial du Confluent, elle organise de nombreuses animations et événements destinés à attirer le public. Enfin, afin de re-densifier les zones commerciales et de redynamiser le centre-ville, elle met en œuvre une politique de rénovation urbaine ambitieuse (Cœur de Ville, place au Blé...).

JOURS DE MARCHÉ



Marché en Ville Basse



Marché en Ville Haute

VILLE BASSE

Mercredi matin : de 8h à 12h30

Place du Calvaire et place du Marché au Blé

Samedi matin : de 8h à 12h30

Place du Colonel Fabien, place du Calvaire
et place du Marché au Blé

VILLE HAUTE

Jeudi après-midi : de 14h à 17h30

Square Beaumarchais

Dimanche matin : de 8h30 à 13h30

Square Beaumarchais





CONTACTS

ÉLU

Lahcen Chkif

Conseiller municipal, délégué au logement social
et aux relations avec les locataires

HÔTEL DE VILLE

54, rue Jean Jaurès - 77130 Montereau

Tél. 01 64 70 44 00 - contact-dgs@ville-montereau77.fr

**La ville de Montereau comprend près de 70% de logements sociaux.
Ses 3 bailleurs publics sont :**

OFFICE PUBLIC CONFLUENCE HABITAT

45c, square Beaumarchais - CS 10121 - 77874 Montereau Cedex

Tél. 01 64 70 53 00

TROIS MOULINS HABITAT (siège social)

60, rue des Meuniers - BP 1826 Rubelles - 77018 Melun Cedex

Tél. 01 64 14 18 18

RÉSIDENCE URBAINE DE FRANCE (3F)

32, cours du Danube - 77706 Serris / Marne-la-Vallée - Cedex 04

Tél. 01 60 43 79 96

MISSIONS

Ces trois bailleurs publics gèrent le patrimoine social de la commune. Jour après jour, ils œuvrent au bien-être des locataires en s'adaptant aux nouvelles normes, aux nouvelles exigences de la réglementation, aux nouvelles technologies, tout autant qu'aux aspirations des familles.



CONTACTS

COMMUNAUTÉ DE COMMUNES DES DEUX FLEUVES (CC2F)

29, avenue du Général de Gaulle - 77130 Montereau

Tél. 01 60 73 44 00 - energie@cc2f.fr

ESPACE INFO ENERGIE

Permanences sur RDV du lundi au vendredi de 9h00 à 12h30 et de 14h00 à 17h00 à la CC2F

MISSIONS

Pour répondre à l'ensemble de vos questions sur les économies d'énergie liées à l'habitat, la Communauté de Communes des Deux Fleuves a mis en place une permanence via son Espace Info Energie.

Locataire, propriétaire ou bailleur, vous profiterez de conseils gratuits, neutres et objectifs sur les économies d'énergie relatives à l'habitat et aux aides financières associées, aux transports et à la consommation responsable (isolation, ventilation, chauffage...).

Vous identifierez vos travaux prioritaires et réaliserez des simulations sur leur impact tant énergétique qu'environnemental.





CONTACTS

COMMUNAUTÉ DE COMMUNES DES 2 FLEUVES (CC2F)

29, avenue du Général de Gaulle - 77130 Montereau
Tél. 01 60 73 44 00 - www.cc2f.fr

MISSIONS

La Communauté de Communes des Deux Fleuves a compétence numérique pour la montée en débit et pour le déploiement de la fibre optique sur les 14 communes membres.

Désormais, le haut débit est desservi dans la quasi-totalité des foyers du canton, soit 96 % qui sont devenus éligibles au triple play (téléphone, TV, internet illimité) ADSL et VDSL*, ce qui a permis, en attendant le déploiement de la fibre optique, une plus grande fluidité des services et usages des abonnés, tant individuels que professionnels.

** VDSL: technologie qui permet d'atteindre des débits deux à trois fois supérieurs à ceux proposés en ADSL, de 20 à 50 Mb/s.
Pour tester votre ligne, rendez-vous sur orange.fr*

AVENIR

Un plan de déploiement de la fibre optique sur le territoire, programmé entre 2015 et 2020, débutera avec le raccordement des 4 % des logements non raccordés pour des raisons liées à la topographie des lieux (nord de Montereau, Forges et Saint-Germain-Laval) pour lesquels, dans l'attente, seule une solution d'accès par satellite est possible.



Sécurité et Prévention

Les numéros d'urgence	50
La Direction de la prévention et de la sécurité	51
Les acteurs municipaux de la sécurité	52
Les acteurs municipaux de la prévention	56
Le Point d'Accès au Droit	58
Le commissariat de police nationale	60

SAMU : 15

POLICE SECOURS : 17 ou le 112 avec un téléphone portable 24 heures/24 et 7 jours/7

POMPIERS : 18 ou le 112 avec un téléphone portable 24 heures/24 et 7 jours/7

POLICE NATIONALE

- Commissariat de Police Ville Basse : 01 64 69 39 30

- Annexe Ville Haute : 01 60 57 59 20

CENTRE HOSPITALIER : 01 64 31 64 31

CROIX ROUGE FRANÇAISE : 01 64 32 58 69

MEDECINS ET PHARMACIE DE GARDE : 01 64 69 39 30 (Commissariat)

NUMÉROS VERTS GRATUITS ET ANONYMES

STOP HARCELEMENT : 0808 807 010 (Agir contre le harcèlement à l'école)

NET ECOUTE : 0800 200 000 (Agir contre le cyber harcèlement)

ASSISTANCE AUX FAMILLES POUR LA PRÉVENTION DE LA RADICALISATION : 0 800 005 696

08 VICTIMES : 08 842 846 37

ALLÔ ENFANCE EN DANGER : 119

ENFANCE ET PARTAGE : 0 800 05 1234

ENFANTS DISPARUS : 116 000

JEUNES VIOLENCES ECOUTE : 0 808 807 700

FIL SANTÉ JEUNES : 0 800 235 236

ALLÔ PARENTS BÉBÉ : 0 800 00 34 56

SOS VIOLS FEMMES INFOS : 0 800 05 95 95

VIOLENCES FEMMES INFOS : 39 19

DROGUES INFO SERVICE : 0 800 231 313

ALCOOL INFO SERVICE : 0 980 980 930



CONTACTS

ÉLUS

Hermann Brun

Adjoint au Maire, chargé de la Sécurité et de la Police Municipale

Henri Brun

Conseiller municipal délégué à la Jeunesse et aux Politiques de Prévention

DIRECTEUR DU SERVICE

Fabien Fournier

HÔTEL DE VILLE

54, rue Jean Jaurès - 77130 Montereau

Tél. 01 64 70 44 00

contact-dgs@ville-montereau77.fr

MISSIONS

La Direction de la Sécurité et de la Prévention gère la coordination des différents acteurs municipaux de la sécurité et de la prévention.

LA POLICE MUNICIPALE



CONTACTS

2, rue Pierre Corneille (Halle Nodet) - 77130 Montereau
Tél. 01 64 70 38 87 - contact-dgs@ville-montereau77.fr

HORAIRES D'OUVERTURE AU PUBLIC DU POSTE PM

Du lundi au vendredi de 8h30 à 18h

À partir de 18h en semaine ainsi que **le samedi toute la journée**, vous devez joindre les agents par téléphone avant de vous présenter au poste (ceux-ci étant en patrouille).



MISSIONS

- Sécurité, sûreté, salubrité et tranquillité publiques
- Opération Tranquillité Vacances
- Aide envers les administrés
- Patrouilles pédestres et véhiculées
- Application des arrêtés municipaux
- Relevé des infractions au stationnement ainsi que celles au Code de la route
- Dépistage de l'alcoolémie sur la voie publique pour les infractions prévues au Code de la route
- Surveillance et régulation de la circulation routière
- Gestion des "mamans et papas sécurité" (agents municipaux qui sécurisent les abords des écoles de la Ville)
- Formation à la sécurité routière des élèves des écoles élémentaires
- Rédaction des mains courantes, rapports d'activités, objets trouvés...
- Déclaration de chiens dangereux : toute personne propriétaire d'un chien "dangereux" de 1^{er} et 2^e catégorie (les chiens d'attaque et les chiens de garde et de défense) doit obtenir auprès de la Police municipale un permis de détention délivré par le Maire.



ZOOM SUR LA POLICE MUNICIPALE

- 17 policiers municipaux, 3 agents de surveillance de la voie publique et 1 agent d'accueil
- 1 brigade canine avec 2 Malinois
- 1 réseau radio numérique
- 1 équipement individuel complet (revolver, matraque, bombe lacrymogène, gilet pare-balle)
- Des patrouilles de 8h à 2h.

DISPOSITIFS D'ALERTE



VOISINS VIGILANTS



Véhicule douteux, départ de feu, fenêtre ou porte d'habitation ouverte en l'absence d'occupant, perception de cris ou de bruits anormaux...

Voisins vigilants, vous êtes témoin d'un fait inhabituel, **n'hésitez pas à composer le 17 POLICE SECOURS.**

➡ **Vous souhaitez devenir référent de ce dispositif de participation citoyenne, contactez la Police municipale au 01 64 70 38 87**

OPÉRATION TRANQUILLITÉ VACANCES

Contre les cambriolages,
ayez les bons réflexes !



En cas d'absence pour une période prolongée et à tout moment de l'année, la Police nationale et la Police municipale peuvent, à votre demande, surveiller votre domicile au cours de leurs patrouilles quotidiennes.

➡ **Avant votre départ, inscrivez-vous auprès de la Police municipale ou du commissariat de Police**

Votre demande individuelle doit être présentée sur un formulaire type qui peut être téléchargé sur le site officiel du Ministère de l'Intérieur : www.interieur.gouv.fr

En cas de retour inopiné ou de modification de la date et/ou de la durée de vos congés, n'oubliez pas de prévenir le commissariat de Police ou la Police municipale.

ALERTE SMS

Ce dispositif permet de recevoir pour les commerçants et les professionnels de santé l'ayant demandé, des SMS contenant des informations relatives à la délinquance ou à une situation locale les concernant.

LE CENTRE SUPERVISEUR URBAIN



MISSIONS

Le Centre Superviseur Urbain est un service municipal qui fonctionne 24 heures/24 et 7 jours/7. Le CSU gère l'ensemble des caméras de vidéo-protection : 84 caméras veillent sur votre sécurité jour et nuit. Entre 30 à 40 flagrants délits par an sont réalisés grâce au travail du CSU.



ZOOM SUR LA VIDÉO-PROTECTION

- La vidéo-protection est un outil de dissuasion efficace
- Elle prévient les infractions : intrusions, vols, agressions, violences, dégradations, destructions, troubles à l'ordre public...
- Elle porte assistance rapidement aux personnes en détresse sur la voie publique (malaise cardiaque, crise d'épilepsie...)
- Elle surveille en temps réel ou différé
- Elle est un appui indispensable lors d'enquêtes policières et judiciaires.

Outil apprécié par les forces de sécurité et par la justice, elle apporte des éléments d'identification décisifs dans une enquête.

ZOOM SUR LA VIDÉO-VERBALISATION

- La Ville, à travers son CSU, lutte contre les infractions routières
- Depuis le 23 juin 2014, la Police municipale est autorisée par le Procureur de la République à pratiquer la vidéo-verbalisation avec les caméras du CSU
- Les infractions suivantes sont concernées :
 - Stationnement sur les passages piétons
 - Stationnement sur les trottoirs
 - Stationnement sur les emplacements "convoyeur de fonds"
 - Stationnement dans les virages
 - Stationnement et circulation en sens interdit.

LE SERVICE DE MÉDIATION



CONTACT

9 rue Fleur Bégne (Ville Haute) - 77130 Montereau

Le service est joignable par téléphone du lundi au vendredi de 9h à 22h.

Tél. 01 64 32 60 67 et 06 81 89 14 04 - service.mediation@hotmail.fr

MISSIONS

La médiation participe quotidiennement à votre tranquillité en prévenant par le dialogue les désagréments de la vie courante.

LES MÉDIATEURS SOCIAUX

La résolution des conflits quotidiens

Les médiateurs sociaux interviennent pour des conflits de voisinage en essayant de résoudre les problèmes par le dialogue et préviennent les incivilités en assurant une présence continue sur le terrain.

Le respect de l'habitat et du cadre de vie

Les médiateurs sociaux signalent les dysfonctionnements et les dégradations aux bailleurs publics, aux Agents de Proximité et de Services (APS), aux services techniques municipaux pour des interventions rapides. Ils font respecter l'habitat en incitant par le dialogue à ne pas occuper bruyamment les lieux publics ou en rappelant de manière générale les règles essentielles de vie en collectivité.

L'accompagnement des personnes

Les médiateurs sociaux écoutent, rassurent et orientent les personnes "en difficulté" vers les structures compétentes.

Les médiateurs sportifs

Ils interviennent quant à eux tout au long de la saison sportive pour garantir la tranquillité des entraînements et des compétitions sportives.

LE CONSEIL LOCAL DE SÉCURITÉ ET DE PRÉVENTION DE LA DÉLINQUANCE (CLSPD)



CONTACT

Hôtel de ville - 54, rue Jean Jaurès - 77130 Montereau
Tél. 01 64 70 44 00 - contact-dgs@ville-montereau77.fr

MISSIONS

Obligatoire pour toute commune de plus de 10 000 habitants, il est chargé d'élaborer une stratégie territoriale de sécurité et de prévention de la délinquance.



LES PRIORITÉS À MONTEREAU

Issue d'une concertation entre élus, services de l'État, acteurs publics et privés, la stratégie territoriale est mise en place autour des priorités suivantes :

- le Centre Superviseur Urbain : poursuite de l'extension du dispositif
- la Police municipale : renforcement de ses moyens et de ses missions
- la prévention de la délinquance : un groupe local de suivi de la délinquance des mineurs et les rappels à l'ordre
- le soutien à la parentalité : par leurs actions, l'Équipe de Réussite Éducative, le Conseil des Droits et Devoirs des Familles, "Le rendez-vous des parents" ainsi que le "Forum des parents" poursuivent leur mission d'aide auprès des familles monterelaises
- la justice de proximité : l'accès au droit et l'aide aux victimes sont accessibles rapidement et gratuitement au Point d'Accès au Droit
- la lutte contre les discriminations et pour l'égalité en partenariat avec le délégué du Défenseur des Droits
- la lutte contre la toxicomanie en lien avec la Police Nationale
- la prévention des violences à l'école avec la médiation scolaire et un partenariat avec les Jeunes Ambassadeurs des Droits de l'Enfant.



LE CONSEIL DES DROITS ET DEVOIRS DES FAMILLES (CDDF)



CONTACT

Maison des Services Publics - 3, rue André Thomas - 77130 Montereau
Tél. 01 60 57 21 10 - contact-dgs@ville-montereau77.fr

MISSIONS

Le CDDF a été institué par la Loi du 5 mars 2007 relative à la prévention de la délinquance. Il est un cadre de dialogue chargé à la fois d'écouter et de proposer des mesures d'accompagnement des familles rencontrant des difficultés dans l'éducation de leur(s) enfant(s) "mineurs en difficulté".

- Il soutient les parents dans l'exercice de l'autorité parentale
- Il prévient et lutte contre l'absentéisme scolaire, le décrochage scolaire ou social
- Il intervient le plus en amont possible pour empêcher les situations préoccupantes de s'aggraver

Depuis sa mise en place, 81 familles ont été convoquées. 70 % d'entre elles ont vu leur situation nettement s'améliorer.

Les motifs de convocation et le déroulement du CDDF

En accord avec l'Éducation nationale, les parents sont convoqués sans leur enfant à la Mairie pour absentéisme scolaire et/ou pour un comportement prédélinquant de leur enfant mineur. Un débat a lieu entre le Conseil et les parents.

Les suites possibles après le CDDF

- Un suivi psychologique et scolaire par le service municipal de la Réussite Éducative
- Un suivi éducatif par la Maison Départementale des Solidarités.

L'article 1384 du Code civil précise *"qu'on est responsable non seulement du dommage que l'on cause par son propre fait, mais encore de celui qui est causé par le fait des personnes dont on doit répondre, ou des choses que l'on a sous sa garde"*. De plus, *"le père et la mère, en tant qu'ils exercent l'autorité parentale, sont solidairement responsables du dommage causé par leurs enfants mineurs habitant avec eux"*.





CONCILIATEUR DE JUSTICE

Le Décret N°2015-282 du 11 mars 2015 impose une tentative de conciliation avant la saisie du Tribunal. Elle est gratuite et accessible à tous, elle permet de trouver une solution amiable pour un différend sur des droits entre deux parties. Le conciliateur ne peut intervenir qu'avec l'accord de toutes les parties et pour une durée limitée.

Il intervient pour des conflits entre :

- particulier / particulier
- particulier avec les entreprises, les commerçants, les artisans, les associations, la téléphonie, internet et le E-commerce.

CENTRE D'INFORMATION SUR LE DROIT DES FEMMES ET DES FAMILLES (CIDFF)

Il apporte des informations :

- en droit de la famille : séparation, divorce, autorité parentale, succession...
- en droit des personnes
- en droit de la consommation.

ASSOCIATION D'INFORMATION SUR LE LOGEMENT (ADIL)

Elle apporte des informations juridiques dans le domaine du logement : contrat de location, de bail, hausse de loyer...

CENTRE D'ETUDE, DE RECHERCHE, D'ACCOMPAGNEMENT FAMILIAL PAR LA MÉDIATION (CERAF MÉDIATION)

Association spécialisée dans la médiation familiale.

MÉDIATEURS 77

Association spécialisée dans la médiation familiale, ainsi que dans la médiation scolaire.

ASSOCIATION POUR L'ACCOMPAGNEMENT SOCIAL ET ADMINISTRATIF DES MIGRANTS ET DE LEURS FAMILLES (APTM)

Spécialisée dans le droit des étrangers compétente pour : les demandes de nationalité, les obtentions ou les renouvellements de titres de séjours, l'aide aux démarches administratives

AVOCATS

ECRIVAIN PUBLIC

Il accompagne les usagers dans les démarches administratives, il aide à la rédaction d'un courrier...

PARTENAIRES INSTITUTIONNELS SUR CONVOCATION

Association Départementale de Sauvegarde de l'Enfance et de l'Adolescence (ADSEA), Service Pénitentiaire d'Insertion et de Probation (SPIP) et médiateurs délégués du Procureur de la République de Fontainebleau.





CONTACT

9, rue Fleur Bégné (Ville Haute) - 77130 Montereau
Tél. 01 64 31 07 83 - pad77130@orange.fr

HORAIRES D'OUVERTURE

Du lundi au vendredi de 8h30 à 12h et de 13h45 à 17h

MISSIONS

Le PAD est une structure municipale qui a pour vocation d'assurer une aide juridique et administrative pour un meilleur accès au droit par :

- un service d'accueil
- une aide pour l'accomplissement des démarches nécessaires à l'exercice d'un droit ou l'exécution d'une obligation
- un accès à des informations dans différents domaines du droit
- un accès à des permanences juridiques gratuites.

PERMANENCES AVEC OU SANS RENDEZ-VOUS

DÉLÉGUÉ DU DÉFENSEUR DES DROITS

Le Défenseur des Droits est une institution administrative qui regroupe le Médiateur de la République, le Défenseur des Enfants, la Haute Autorité de Lutte contre les Discriminations et pour l'Égalité (HALDE) et la Commission nationale de Déontologie de la Sécurité.

Il aide à résoudre les difficultés liées :

- aux relations avec les administrations ou les organismes chargés de service public
- aux discriminations
- à la défense des droits de l'enfant
- aux actions des organismes chargés de la sécurité publique

ASSOCIATION D'AIDE AUX VICTIMES ET MÉDIATION JUDICIAIRE (AVIMEJ)

Sur mandat du Procureur de la République de Meaux, les missions de l'association sont :

- aider les victimes d'infractions pénales (accueil, écoute, information et accompagnement, soutien psychologique)
- apporter des informations juridiques auprès des justiciables (droit de la famille, des personnes, de la consommation).



LE PARTENAIRE DE VOTRE SÉCURITÉ



CONTACT

Ville Basse : 5, avenue du Maréchal Leclerc - 77130 Montereau
Ouvert toute l'année, 24 heures/24, 7 jours/7
Tél. 01 64 69 39 30

Ville Haute (annexe) : 9, rue Fleur Bégné - 77130 Montereau
Ouvert du lundi au vendredi de 8h30 à 12h30 et de 14h à 18h
Tél. 01 60 57 59 20

PERMANENCE EN VILLE BASSE

Chaque mardi, le Chef de Circonscription ou l'un de ses collaborateurs assure une permanence d'accueil personnalisée. Vous pouvez vous présenter au 5, avenue du Maréchal Leclerc, avec ou sans rendez-vous de 17h à 19h.

MISSIONS

- Accueillir, renseigner, assister et secourir les citoyens
- Assurer la sécurité et la paix publiques
- Rechercher et constater les infractions pénales.

CONSEILS DE SÉCURITÉ



LE BON RÉFLEXE : POLICE SECOURS

Lorsque vous avez été témoin d'une infraction délictueuse, votre devoir est de la signaler aussitôt à la Police.

- Composez le 17 ou le 112 avec un téléphone portable 24 heures/24 et 7 jours/7
- En cas de situation d'urgence, toute personne ayant des difficultés à entendre ou à parler, peut COMPOSER GRATUITEMENT le 114, NUMERO D'URGENCE.

Les renseignements communiqués au moyen de SMS seront transmis au service de secours compétent : Police, Gendarmerie, Sapeurs Pompiers ou SAMU.



Important :

- **Ne raccrochez jamais le 1^{er}**
- **N'appellez pas si vous savez que quelqu'un l'a déjà fait ou est déjà en relation avec un service d'urgence**
- **Votre anonymat est préservé.**

DÉPÔT DE PLAINTÉ

- La victime, quelle soit majeure ou mineure, peut porter plainte. Un mineur peut porter plainte seul ou il peut laisser ses représentants légaux (parents ou tuteurs) porter plainte à sa place.
- Vous pouvez porter plainte quand il s'agit d'actes qui nuisent à la tranquillité collective (tapage nocturne, diurne...) d'atteintes aux biens (cambriolages, vols...) ou aux personnes (menaces, agressions physiques...).
- Pour porter plainte, vous devez vous rendre au commissariat de Police ou utiliser la pré-plainte en ligne.



La pré-plainte en ligne est destinée aux personnes victimes d'une atteinte aux biens et qui ignorent l'identité de l'auteur de l'infraction.

Procédure à suivre :

- 1 connectez-vous sur www.pre-plainte-en-ligne.gouv.fr ou www.service-public.fr
- 2 choisissez le lieu de signature de votre plainte
- 3 remplissez toutes les rubriques obligatoires du formulaire
- 4 notez bien le numéro de votre dossier et le lieu de dépôt de plainte que vous avez choisi au début de votre télé-déclaration
- 5 dans un délai maximum de 30 jours suivant votre télé-déclaration, vous serez contacté directement par le service de Police nationale pour signer votre plainte
- 6 ATTENTION ! votre plainte ne prendra effet qu'à compter de sa signature au commissariat.



Emploi et solidarité

Les acteurs de l'emploi	64
Les acteurs de la solidarité	66
Seniors	69

DEFI MONTEREAU



CONTACTS

ÉLU

Manuel Afonso

Adjoint au Maire chargé de la Vie scolaire, de la Vie associative, des Anciens combattants, de l'Emploi, de la Formation professionnelle et des Relations avec les entreprises.

DIRECTEUR DU SERVICE

Cédomir Krasnic

MAISON DES SERVICES PUBLICS

3 rue André Thomas - 77130 Montereau

Tél. 01 60 57 21 06 - contact-dgs@ville-montereau77.fr

HORAIRES D'OUVERTURE

Lundi de 9h à 12h : atelier CV - de 14h à 18h : ouvert au public

Mardi de 9h à 12h : entretiens individuels sur RDV - de 14h à 18h : ouvert au public

Mercredi de 9h à 12h : entretiens individuels sur RDV - de 14h à 18h : ouvert au public

Judi de 9h à 12h : entretiens sur RDV - de 14h à 20h : ouvert au public

Vendredi de 9h à 12h : atelier CV - de 14h à 17h : ouvert au public.

MISSIONS

Développement, **E**mploi, **F**ormation, **I**nitiative...

DEFI Montereau est le service municipal qui accompagne les Monterelais de 16 à 30 ans sur le chemin de l'emploi.

OUTILS

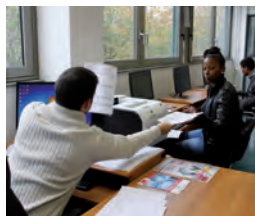

UN POINT D'ACCUEIL

- Equipe de professionnels à votre écoute
- Cyberbase : 15 ordinateurs avec connexion Internet gratuite, une photocopieuse et un scanner à votre disposition
- Salle de documentation.

UN SERVICE MULTI-FONCTIONS

- **Orientation** : découvertes des formations et des métiers porteurs, élaboration de votre projet professionnel
- **Encadrement** : ateliers rédaction CV et lettre de motivation, placement et recommandation auprès des employeurs
- **Création d'entreprise** : conseils, informations, mise en relation, réunions thématiques...
- **Aides** : accès au permis de conduire, recherches de logements, suivi social, suivi psychologique ou médical...

DES ACTIONS CIBLÉES

- **Ateliers thématiques** : "simulation d'entretiens d'embauche", "présentation orale, corporelle et vestimentaire en entreprise", "acquisition de la confiance en soi"
- Casting avec le dispositif "100 chances pour 100 emplois"
- Accompagnement sur les différents salons dédiés à l'emploi.

PARTENAIRES



ÉCOLE DE LA 2^e CHANCE

L'Ecole de la 2^e Chance guide les 16-25 ans sortis du système scolaire, sans diplôme ni qualification vers une autonomie sociale et professionnelle. Au programme, reprise de confiance en soi et développement des compétences personnelles. Très loin du système scolaire classique, l'EC2C permet à tous ses stagiaires de bénéficier d'un parcours individualisé, dont la durée varie selon les besoins. Les stages nombreux et systématiques offrent à chacun la possibilité de faire aboutir son projet. Parallèlement, les phases d'accompagnement personnalisées consolident le socle des savoirs fondamentaux. Indemnisés au titre de la formation professionnelle, les jeunes peuvent ainsi se consacrer pleinement à la construction de leur parcours d'apprentissage.

7, rue du Calvaire - 77130 Montereau - Tél. 01 64 70 57 40 - Facebook E2c77



PÔLE EMPLOI

Dans le cadre de sa mission de service public, Pôle emploi accompagne les demandeurs d'emploi dans leur recherche de travail et répond aux besoins de recrutement des entreprises. La structure procède aux inscriptions sur la liste des demandeurs d'emploi et indemnise pour le compte de l'organisme gestionnaire du régime d'assurance chômage et pour le compte de l'Etat.

26, bd Chéreau - 77130 Montereau - Tél. 01 64 32 81 01 - pole-emploi.fr

LE CENTRE COMMUNAL D'ACTION SOCIALE



CONTACTS

ÉLUS

Yves Jégo

Maire, Président du CCAS

Corinne Leroy

Conseillère municipale déléguée aux Affaires Sociales, vice-Présidente du CCAS

DIRECTEUR DU SERVICE

Noureddine Ben Messaoud

MAISON DES SERVICES PUBLICS

3, rue André Thomas - 77130 Montereau

Tél. 01 60 57 21 02 - contact-dgs@ville-montereau77.fr

MISSIONS

Le Centre Communal d'Action Sociale (CCAS) anime une action générale de prévention et de développement social par le biais de prestations en espèces et en nature. Selon les cas, le public y est conseillé, orienté vers les services concernés ou directement pris en charge pour bénéficier immédiatement de ses droits. Ces aides et secours permettent à leurs bénéficiaires de faire face à une baisse de ressources, un accident de la vie, une dette... mais plus généralement, de répondre provisoirement aux besoins élémentaires.

PARTENAIRES

Maison Départementale des Solidarités (MDS)

1, rue André Thomas - Tél. 01 60 57 22 00

Caisse d'Allocations Familiales (CAF)

3, rue André Thomas - Tél. 0 810 25 77 10

Caisse Primaire d'Assurance Maladie (CPAM)

1 bis, avenue du Général de Gaulle - Tél. 36 46

Croix Rouge Française – Unité Locale de Montereau

13, rue des Fossés - Tél. 01 64 32 58 69 - ul.montereau@croix-rouge.fr

Emmaüs Brie

22, rue de la Garenne - 77130 La Grande Paroisse - Tél. 01 64 70 57 90

LA MAISON DES FAMILLES



ÉLUE

Jocelyne Castellain

6^e Adjointe au Maire chargée du cadre de vie, de la propreté, du fleurissement et du lien social

DIRECTEUR DE LA STRUCTURE

Jamila Bendahhou

CENTRE SOCIAL

Maison des familles - 6, rue Jules Ferry - 77130 Montereau
Tél. 01 64 32 64 86 - contact-dgs@ville-montereau77.fr

HORAIRES

Lundi de 8h45 à 12h15 et de 13h45 à 18h

Du mardi au jeudi de 8h45 à 12h30 et de 13h45 à 20h

Vendredi de 8h45 à 12h30 et de 13h45 à 18h

MISSIONS



Centre social agréé par la Caf de Seine-et-Marne, la Maison des Familles met en œuvre un projet de développement social et culturel pour l'ensemble des Monterelais.

Son action prend en compte les besoins des habitants et trouve sa dynamique dans la diversité et la richesse de son réseau partenarial, institutionnel et associatif.

Lieu d'animation de la vie sociale, elle offre à tous, sans distinction, des espaces conviviaux d'accueil, de rencontres et d'échanges, d'information et de soutien, ainsi que des activités destinées à faciliter la vie quotidienne.

MOYENS



- **Services** : écrivains publics, Centre d'Information sur les Droits des Femmes
- **Cours** : ateliers socio-linguistique, pôle multimédia, accompagnement scolaire
- **Activités** : couture, cuisine et nutrition et des sorties
- **Points d'écoute et de conseils** : Café alternatif, Animation Ressources Parents Enfants, Echanges Idées Entraides, Au rendez-vous des parents, Espace parents/enfants, Maison du diabète, de l'obésité et des maladies cardiovasculaires, Point Accueil Ecoute Jeunes.

LA MAISON POUR TOUS



CONTACTS

ÉLU

Lionel Vallée,

3^e Adjoint au Maire chargé des Sports, de la Jeunesse et de la Santé

DIRECTEUR DE LA STRUCTURE

Youssef Leban

MAISON POUR TOUS

4, rue Jules Ferry - 77130 Montereau

Tél. 01 64 32 74 56 - contact-dgs@ville-montereau77.fr

HORAIRES

Du lundi au vendredi de 9h à 12h et de 14h à 19h

MISSIONS

La Maison Pour Tous a pour vocation d'offrir un espace socioculturel de proximité aux habitants. Elle s'efforce de répondre aux différentes attentes d'un public diversifié (en terme d'âge, d'origine culturelle et sociale). A travers la vingtaine d'ateliers qu'elle propose, elle favorise la création artistique, la transversalité des activités et le lien social.

ATELIERS



- **Arts plastiques** : céramique, peinture à l'huile, peinture sur soie, dessin, peinture, arts plastiques
- **Ateliers pédagogiques** : cours d'Anglais, éveil à l'Anglais
- **Expression corporelle** : zumba, danses latines, hip-hop, yoga, théâtre, éveil à la danse, remise en forme et multisports, éveil à la danse
- **Atelier musique** : chorale
- **Jeux de société** : belote, tarot, jeux de cartes, scrabble
- **Atelier pâtisserie**.

LE SERVICE MUNICIPAL DU BEL ÂGE



ÉLUE

Rosa Da Fonseca

4^e Adjoint au Maire chargée du Bel Âge et de la Solidarité

DIRECTRICE DE LA STRUCTURE

Corinne Corchete

HÔTEL DE VILLE

54, rue Jean Jaurès - 77130 Montereau - Tél. 01 64 70 44 69
contact-dgs@ville-montereau77.fr

HORAIRES

Du lundi au jeudi de 8h30 à 12h15 et de 13h45 à 17h30

Le vendredi de 8h30 à 12h15 et de 13h45 à 17h

MISSIONS

C'est le "point services" dédié aux plus de 60 ans. Le service du Bel Age est au plus proche du quotidien de nos anciens en proposant un large éventail de loisirs (animations, sorties, voyages) mais pas seulement. Ce grand pôle de services à la personne apporte aussi une écoute et une aide pour faciliter la vie de ce public qui nous est cher.

INSCRIPTIONS

Vous avez 60 ans, vous êtes retraité et toujours pas encore inscrit au Service municipal du Bel Âge ? Venez donc en Mairie, muni de votre notification de retraite, de votre carte d'identité et d'un justificatif de domicile. Vous pourrez ainsi bénéficier de l'ensemble des services et prestations mis à votre disposition. Si vous avez 65 ans et plus, vous êtes inscrit d'office !



LOISIRS

Séjours de rêve, sorties culturelles, gourmandes ou musicales, de janvier à décembre le service municipal du Bel Âge ne tarit pas d'imagination pour proposer aux anciens un catalogue de moments inoubliables à des prix très intéressants.

Sans compter bien sûr les incontournables rendez-vous gratuits tels que les repas de Noël et la galette des rois. On n'oubliera pas non plus les thés dansants et les sorties ciné mensuelles à 1 euro (ticket et transport compris). Nos aînés peuvent également s'inscrire à la multitude d'activités organisées par la Maison pour Tous ou bien encore à l'atelier informatique du Foyer Belle Feuille.

AIDE À DOMICILE



La Ville met à disposition des habitants de la commune un service de portage de repas à domicile. Celui-ci est assuré par un prestataire de restauration qui livre les repas entre 7h30 et 12h30. Les repas du week-end sont livrés le vendredi.

➡ **Pour toute autre aide à domicile, nos seniors peuvent faire appel aux différentes structures qui interviennent sur la commune (liste disponible au Service Municipal du Bel Âge).**





ÉTABLISSEMENTS D'ACCUEIL

FOYER LOGEMENT BELLE FEUILLE



Structure conçue pour accueillir des personnes retraitées autonomes et valides (60 ans minimum), le foyer logement Belle Feuille est géré par le service municipal du Bel Âge. 71 studios, 3 F2 et 1 F3 sont répartis sur 6 étages. Chaque appartement est équipé de sonnette pour appeler en cas d'urgence, de jour comme de nuit.

➔ **2 rue Edmond Rostand - Tél. 01 64 70 25 45**
foyer.bellefeuille@orange.fr

RÉSIDENCE "ORPEA DES NOUES" (PRIVÉ)

Composée de 86 chambres simples et 4 chambres à 2 lits, cette résidence gérée par le groupe Orpea offre des prestations dont la qualité est au cœur des préoccupations médicales et hôtelières. Les chambres bénéficient d'une attention toute particulière concernant l'ameublement et sont pourvues de salle de bains et toilettes individuelles. Outre l'équipe médicale, les résidents bénéficient de nombreux services complémentaires dont un programme d'animations adaptées, une salle de balnéothérapie, un espace de kinésithérapie, un salon de coiffure et d'esthétique.

➔ **3, rue du Maréchal Juin - Tél. 01 64 70 95 00**
www.orpea.com



EHPAD "LES HIRONDELLES" (PUBLIC)

L'Etablissement d'Hébergement pour Personnes Agées Dépendantes (EHPAD) est une résidence collective destinée aux personnes âgées en perte d'autonomie ou dépendantes et fournissant obligatoirement des services comme les soins ou les repas.

Capacité des "Hirondelles" : 80 places.

➔ **1, rue Victor Hugo - Tél. 01 64 31 64 31**



Jeunesse et scolarité

Direction de la vie scolaire et de la petite enfance	74
Vie scolaire	75
Petite enfance	88
Service animations et jeunesse	94
Structures jeunesse	95



CONTACTS

ÉLUS

Manuel Afonso

Adjoint au Maire chargé de la vie scolaire, de la vie associative, des anciens combattants, de l'emploi, de la formation professionnelle et des relations avec les entreprises

Carole Etienne

Conseillère municipale déléguée à la petite enfance

Frédéric Vatonne,

Conseiller municipal délégué à la caisse des écoles

Murielle Bigault

Conseillère municipale déléguée à la réussite éducative et au Conseil municipal des enfants (CME)

DIRECTEUR DU SERVICE

Ahmet Cakir

HÔTEL DE VILLE

54, rue Jean Jaurès - 77130 Montereau

Tél. 01 64 70 44 00 - contact-dgs@ville-montereau77.fr

HORAIRES D'OUVERTURE

Lundi de 8h30 à 12h15 et de 14h45 à 18h

Du mardi au jeudi de 8h30 à 12h15 et de 13h45 à 18h

Vendredi de 8h30 à 12h15 et de 13h45 à 17h

MISSIONS

Le service vous accueille tout au long de l'année, lors des périodes d'inscriptions, de révision des quotients familiaux ou de règlement de diverses prestations (APPS, RAPE, Cantine et Accueil de Loisirs). Son équipe est composée de 10 agents, interlocuteurs privilégiés des écoles et des structures de la petite enfance.

SOMMAIRE VIE SCOLAIRE

Inscriptions	Page 75
Horaires des écoles 2015 / 2016	Page 76
Activités d'éveil et de sensibilisation	Page 77
Accueil périscolaire	Page 78
Réussite éducative	Page 79
Fonctionnement	Page 81
Restauration scolaire	Page 83
Caisse des écoles	Page 84
Carte Imagin'R	Page 85
Santé et sécurité	Page 85
Constructions et travaux	Page 86
Calendrier 2015/2016	Page 86
Adresses utiles	Page 87

INSCRIPTION



L'inscription scolaire est une démarche obligatoire que vous devez effectuer pour l'entrée à l'école maternelle et renouveler pour l'entrée au cours préparatoire (CP). Les dates et horaires sont communiqués par voie de presse et d'affichage dans les écoles.

INSCRIPTION CLASSIQUE

➔ Étape 1 : en mairie

Vous devez vous munir des pièces suivantes :

- livret de famille ou extrait de naissance rédigé en français
- carnet de santé de l'enfant ou carnet de vaccinations (à défaut, certificat médical de contre-indication)
- justificatif de domicile (dernière quittance de loyer, facture d'électricité, de gaz...)
- certificat de radiation de la précédente école pour une inscription en cours d'année.

➔ Étape 2 : à l'école

Auprès du Directeur, aux jours et heures qui vous sont communiqués par la Mairie pour l'inscription définitive.

DÉROGATION DE SECTEUR SCOLAIRE

Votre enfant doit être inscrit à l'école du secteur de votre domicile.

Cependant, par nécessité, il peut arriver que vous souhaitiez le scolariser dans une autre école. Il convient alors d'en faire la demande motivée par écrit auprès du Maire. Attention : la dérogation est une procédure exceptionnelle.

De Montereau à Montereau

Un dossier de demande de dérogation sera instruit par la Direction de la Vie Scolaire et de la Petite Enfance, puis soumis à la "Commission des dérogations" pour décision.

De Montereau à une école extérieure à la commune

La procédure est identique. Cette option implique, pour la Ville, le remboursement de frais de scolarité à la commune d'accueil.

HORAIRES DES ÉCOLES 2015-2016

PLANNING

Depuis septembre 2014, suite à la réforme des rythmes scolaires, la Ville, après consultation des conseils d'école, a choisi de faire classe 4,5 jours par semaine. Le nombre d'heures d'enseignement reste inchangé : 24 heures par semaine.

	Accueil pré-scolaire	Classe	Déjeuner	Classe	Accueil post-scolaire		
Lundi Mardi Jeudi Vendredi	6h45-8h45 Jeux, détente	8h45-12h	12h-12h45	14h15-16h15	16h15-16h45 Goûter, temps libre	16h45-17h45 RAPE	17h45-19h Temps libre
Mercredi	6h45-8h45 Jeux, détente	8h45-11h45	11h45-14h15	/	14h15-19h (Maison des kids à l'école Vaugirard ou Accueil de loisirs des Rougeaux) Jeux, détente		



Attention !

- Ces horaires sont ceux des classes. Les écoles ouvrent 10 min avant et ferment 10 minutes après pour l'accueil et la sortie des élèves. Les services municipaux prennent le relais.
- Exceptionnellement pour la maternelle Mlle Boyer, les horaires d'école sont avancés de 15 min.

Mercredi

Le mercredi est donc un demi-jour "ouvert". Pour les parents qui le souhaitent, les enfants sont pris en charge dès la sortie de l'école par leur structure de loisirs préférée (Maison des kids à l'école élémentaire du Petit Vaugirard ou Accueil de loisirs des Rougeaux). Les jeunes peuvent ainsi déjeuner tranquillement et passer une après-midi animée (jusqu'à 19h).

RESPECT DES HORAIRES

Les parents doivent veiller au respect des horaires. Le Règlement Départemental de l'Inspection Académique de Seine-et-Marne prévoit que :

- "Aucun élève ne peut être pris en charge par un service de garde ou de restauration sans demande préalable de la famille"
 - "Les élèves des écoles maternelles sont repris à la fin de chaque demi-journée (sauf demi-pensionnaires) par le responsable légal ou par toute autre personne qu'il aura nommé désignée par écrit et présentée au directeur"
 - La scolarité en maternelle n'étant pas obligatoire, les demandes sont satisfaites dans la limite des places disponibles. Cependant, dès l'âge de trois ans, les enfants sont scolarisés pratiquement à 100 %.
- Les parents dont les enfants ont été admis s'obligent au respect d'une fréquentation régulière durant toute l'année scolaire.

ACTIVITÉS D'ÉVEIL ET DE SENSIBILISATION

Pour favoriser l'assimilation des programmes scolaires, des activités d'éveil et de sensibilisation dans les domaines sportifs et culturels sont dispensées aux élèves en alternance avec les périodes d'apprentissages fondamentaux. Ces activités sont financées en totalité par la Mairie et animées par des intervenants qualifiés.

SPORT

- Gymnastique, athlétisme, jeux de ballons, sports de raquette, escalade, courses d'orientation, relais, lutte... pour tous les élèves du CP au CM²
- Apprentissage de la natation : pour tous les élèves de grande section de maternelle jusqu'au CM².

CULTURE

- Visite du musée de la Faïencerie
- Éveil musical (maternelle et élémentaire) : pratique du chant, chorale, écoute musicale, découverte d'instruments
- Lecture : accueil dans les médiathèques et emprunt de livres.

PRÉVENTION

Afin de réduire le nombre d'accidents dus à l'inattention ou au non-respect des règles du Code de la Route, des agents de la Police municipale interviennent dans les écoles élémentaires de la Ville. Ils animent des séances d'éducation routière afin de sensibiliser les enfants aux risques et aux dangers rencontrés sur la voie publique.

SORTIES SCOLAIRES

La Ville consacre une enveloppe annuelle de 17 500 € pour la mise à disposition de cars aux écoles de Montereau. L'an passé, les sorties les plus sollicitées ont été :

- pour les élémentaires : la visite du Château de Fontainebleau ainsi que le musée de la Préhistoire de Nemours
- pour les maternelles : la Ferme pédagogique de Saint-Hilliers et le parc de l'Emprunt de Souppes-sur-Loing.

INFORMATIQUE

Les écoles élémentaires de la Ville sont dotées d'une salle multimédia, équipées chacune d'ordinateurs, d'une imprimante réseau et d'une connexion internet.

En quittant le CM², les élèves peuvent ainsi obtenir le "Brevet Informatique et Internet Scolaire - Niveau 1", reconnaissance d'une compétence indispensable.

De plus, depuis 2007, les classes des enseignants qui l'ont souhaité ont été équipées d'un tableau blanc ou d'un vidéo projecteur interactif (TBI-VPI).





ACCUEIL PÉRISCOLAIRE



Afin de soutenir les parents, en complément de l'action "RAPE", la Ville assure un accueil pré et post scolaire pour les enfants des écoles maternelles et un accueil pré-scolaire pour les enfants des écoles élémentaires. Certains accueils font l'objet de regroupements dans une seule école et tous les déplacements d'enfants sont encadrés par les animateurs de l'Accueil de loisirs.

INSCRIPTIONS

Concernant l'Accueil de loisirs, l'APPS et le RAPE, elles se font une semaine en amont à :

➡ **L'Accueil de Loisirs**

6, chemin de la Fontaine des Rougeaux - 77130 Montereau
Tél. 01 64 70 51 81



RÉUSSITE ÉDUCATIVE

DIRECTRICE DU SERVICE

Isabelle Pestoury

MAISON DES SERVICES PUBLICS

3, rue André Thomas - 77130 Montereau

Tél. 01 60 57 21 00 - contact-dgs@ville-montereau77.fr

MISSIONS

Problèmes de santé, handicap, fragilités familiales ou sociales, nombreux sont les facteurs qui peuvent amener à des difficultés scolaires.

Mais la spirale de l'échec peut souvent être évitée grâce à des actions de prévention puis d'accompagnement individuel des enfants et de leur famille. C'est là tout l'enjeu de l'équipe municipale de la réussite éducative.

DISPOSITIF RAPE

“Réussir APrès l'Ecole” (RAPE)

Depuis 2006, la Ville a mis en place le RAPE, dispositif d'envergure concernant tous les élèves scolarisés dans les écoles élémentaires de Montereau.

Grâce au RAPE, 300 d'entre eux bénéficient de septembre à juin d'une heure quotidienne d'aide aux devoirs.

Organisé les lundis, mardis, jeudis et vendredis, ce soutien est assuré par des personnes qualifiées et d'expérience (enseignants en activité ou en retraite, étudiants BAC+2 minimum).

Par ailleurs une trentaine d'animateurs municipaux sont mobilisés pour s'occuper des enfants avant et après le RAPE.



DISPOSITIF RAPE (SUITE)

INSCRIPTIONS

Tout au long de l'année scolaire :

Accueil de Loisirs - 6, chemin de la Fontaine des Rougeaux
77130 Montereau - Tél. 01 64 70 51 81

Pour les enfants scolarisés à l'école du Petit Vaugirard :

Maison de Quartier Ville Basse (M.Q.V.B)
10, rue des Dames – 77130 Montereau - Tél. 01 64 32 54 48

DOCUMENTS REQUIS

Photocopie du livret de famille, de l'attestation de la carte vitale et des pages de vaccinations du carnet de santé. Les parents doivent apporter leurs propres photocopies.

TARIF

1,10 € par soir et par enfant pour les habitants de Montereau.
Le RAPE reprendra le lundi 28 septembre 2015.



PRÉVENTION DES TROUBLES

Depuis janvier 2012, chez les grands des écoles maternelles et chez les CP de l'élémentaire, une diététicienne présente chaque semaine une animation autour des fruits et des légumes. Un moyen ludique de sensibiliser les plus petits sur les bienfaits d'une consommation alimentaire équilibrée.

DÉPISTAGE DES PATHOLOGIES

Les troubles du langage font l'objet d'un dépistage individuel. Dyslexie, dysphasie... de la crèche au collège, les enseignants qui notent une difficulté particulière peuvent solliciter une orthophoniste avec l'accord de la famille. De même, il existe une veille pour les jeunes en souffrance psychique.

Coordinatrice : Valérie Degouve
Tél. 01 60 57 21 00 - poste 146

FONCTION- NEMENT



QUOTIENT FAMILIAL

Le quotient familial, réservé aux habitants de Montereau, permet de déterminer le tarif des diverses prestations périscolaires. Le calcul du quotient familial est effectué par la Direction de la Vie Scolaire sur présentation des pièces suivantes :

- avis d'imposition 2015 (sur les revenus 2014)
- livret de famille ou extrait de naissance (rédigé en français)
- 3 derniers bulletins de salaire ou attestation des indemnités Pôle Emploi des deux parents
- dernière notification d'allocations familiales avec numéro d'allocataire
- notification de pension
- dernière quittance de loyer ou tableau d'amortissement (accession propriété)
- justificatif de domicile (quittance EDF)
- jugement de divorce ou attestation de garde de l'enfant signée des deux parents avec carte d'identité (le cas échéant).

Le quotient familial doit être calculé tous les ans et sera révisé chaque fois que nécessaire en cas de changement significatif de situation (ex : perte d'emploi ou reprise d'un emploi pour 3 mois minimum). Les tarifs des prestations sont obtenus en appliquant le taux voté par le Conseil municipal qui est réévalué annuellement pour la rentrée scolaire. Des montants minimum et maximum sont fixés.

Le calcul du quotient familial est à effectuer à la Direction de la Vie Scolaire du 4 au 30 septembre 2015 de 9h à 12h et de 14h à 16h30 **ainsi que les samedis 19 et 26 septembre** de 9h à 12h.



GRÈVE ET DROIT D'ACCUEIL

Depuis 2008, la loi sur le service minimum prévoit un droit d'accueil à l'école, dès lors qu'il y a plus de 25 % d'enseignants en grève dans l'école. La Mairie a donc mis en place un dispositif d'accueil rassurant pour les parents.

Ces jours-là, l'APPS du matin et du soir est normalement assuré. Les élèves des enseignants grévistes sont rassemblés et transportés en bus jusqu'à l'Accueil de Loisirs des Rougeaux. A 12h, les enfants qui ne sont pas inscrits à la cantine sont déposés dans leur école et récupérés à 14h15 pour l'après-midi. Les enfants demi-pensionnaires restent à l'Accueil de Loisirs pour se restaurer. A 16h15, tous les enfants sont déposés à nouveau dans leur école respective.



CONSEIL D'ÉCOLE

Le Conseil d'Ecole est composé du Conseil des Maîtres, des représentants élus des parents d'élèves, du Délégué Départemental de l'Education Nationale, du Maire ou de son représentant, d'agents municipaux (du service de la Vie Scolaire, des Services Techniques...).

Il se réunit au moins une fois par trimestre et examine toutes les questions relatives à la vie de l'école. Les élections des représentants de parents d'élèves ont lieu chaque année au mois d'octobre.



CONSEIL MUNICIPAL DES ENFANTS

Le 4 juillet 2005, le Conseil municipal de Montereau décidait la création d'un Conseil Municipal des Enfants (CME) pour favoriser l'implication citoyenne des élèves (CM¹ et CM²) et les soutenir dans leurs initiatives afin d'améliorer la qualité de vie dans leur ville.

Ainsi, ils ont mis en place des actions comme la distribution de badge sur le thème de la citoyenneté, la création d'un blog du CME, des rencontres intergénérationnelles, ou encore la création du Club des saveurs (choix des menus servis dans les restaurants scolaires).

RÉSEAU D'ÉDUCATION PRIORITAIRE (REP)

L'éducation prioritaire se traduit sur notre commune par le classement en :

- Réseau d'Éducation Prioritaire Plus (REP+) du collège Malraux (écoles rattachées : élémentaire Sigonneau, maternelle St Exupéry, groupes scolaires Clos Dion et Ormeaux)
- Réseau d'Éducation Prioritaire (REP) du collège Eluard (écoles rattachées : groupes scolaires Albert Camus et Marie Curie).

Ce classement dégage des moyens supplémentaires pour réduire l'impact des inégalités sociales sur la réussite scolaire des élèves.

RESTAURATION SCOLAIRE



Il existe 8 restaurants scolaires à Montereau. 14 agents préparent les repas livrés chaque jour. Le conditionnement, le réchauffage des plats, le service à table ou en self sont autant de missions remplies avec le plus grand soin et selon des règles rigoureuses parfaitement définies pour garantir la sécurité et l'hygiène alimentaires.

TARIFS

Pour faciliter l'accès à la cantine scolaire dès septembre 2015, la municipalité a souhaité que le prix des repas de la cantine scolaire sera plafonné à 1 € pour les élèves des maternelles et des élémentaires résidant sur notre commune. Pour autant, les familles continueront de bénéficier des tarifs du quotient familial pour les tarifs inférieurs à 1 €.

INSCRIPTION ET FACTURATION

L'inscription doit être faite auprès de la direction de la vie scolaire et de la petite enfance au moyen d'un formulaire à remplir (disponible en mairie ou téléchargeable sur ville-montereau77.fr).

L'inscription est annuelle mais l'enfant (ou ses parents) confirme chaque matin sa présence à la cantine. La facture est établie mensuellement par le service de la vie scolaire et adressée au cours de la première quinzaine du mois suivant. Elle comprend, outre les repas de cantine, les autres prestations municipales dont vous pouvez bénéficier (APPS, Accueil de Loisirs, RAPE).

NB : la fiche d'inscription est un formulaire unique et commun pour la cantine et l'accueil périscolaire (APPS, Accueil de Loisirs, RAPE...).

COMMISSION DES MENUS

Il s'agit d'une commission réunissant des représentants de la Ville, des professionnels, des partenaires, des usagers, des consommateurs et des élus du Conseil Municipal des Enfants. Son rôle est d'établir les menus pour une période déterminée (8 à 12 semaines environ). Cette commission est ouverte aux représentants des parents d'élèves. La grille hebdomadaire des menus est affichée dans les écoles.



PAUSE DÉJEUNER

En maternelle :

37 Agents Territoriaux Spécialisés des Écoles Maternelles (ATSEM) sont affectés auprès des enfants. Ils suivent les consignes éducatives qui leur sont données par l'équipe enseignante. Ils accompagnent et surveillent les enfants demi-pensionnaires. Leur présence durant la pause déjeuner contribue au bon déroulement et à la convivialité du temps du repas.

En élémentaire :

38 animateurs diplômés sont missionnés par la Mairie pour l'accompagnement des élèves élémentaires durant le temps du repas.

CAISSE DES ÉCOLES



La Caisse des Ecoles est un Etablissement Public Communal chargé de favoriser la fréquentation scolaire et l'épanouissement des élèves. Elle octroie aux écoles maternelles et élémentaires une somme leur permettant l'achat de fournitures scolaires, de jouets pour Noël, de livres, de photocopieurs, de vidéoprojecteurs ou de tableaux blancs interactifs ainsi que l'organisation de spectacles et de séjours découverte. Ses ressources sont composées d'une subvention municipale et des cotisations des membres souscripteurs. Pour l'année 2015 son budget s'élève à 365 323 € dont 350 000 € de subventions versées par la Mairie.

“UN LIVRE OFFERT, UN LIVRE OUVERT”

L'année du Cours Préparatoire (CP) est décisive en matière d'apprentissage de la lecture. Par l'opération « un livre offert, un livre ouvert », la Ville encourage cette découverte en offrant à chaque jeune lecteur un livre de son choix.



DISTRIBUTION DE DICTIONNAIRES

Pour saluer leur entrée au collège et les encourager, la Mairie offre à chaque enfant scolarisé en classe de CM2 un dictionnaire à la fin du mois de juin, outil indispensable à la recherche d'informations et de documentations. Cette année, 283 élèves ont bénéficié de cette dotation.

CHÈQUE CLASSE DÉCOUVERTE

La classe d'environnement et de découverte est un moment privilégié que tout enfant doit connaître au cours de sa scolarité. Au cours de l'année scolaire 2014 - 2015, 214 élèves se sont vus proposer chacun un “chèque découverte” d'une valeur de 460 €.

Le montant total des séjours s'est élevé à 92 589 €.

SAC POUR LA RENTRÉE

Une trousse, une gomme, des stylos, 1 boîte de crayons de couleurs, 1 crayon noir, 1 taille-crayon, 1 bonnet de bain et 1 cahier de texte... Chaque année, la Municipalité distribue à tous les élèves des écoles élémentaires sa sacoche de rentrée.

CARTE IMAGIN'R



La Carte Imagine'R s'adresse exclusivement aux collégiens et lycéens. Elle permet non seulement de voyager librement sur le réseau local, mais également sur le réseau SNCF et RATP d'Ile-de-France pendant le week-end et toutes les vacances scolaires. La Ville accorde une aide de 104 € par élève monterelais. Cette initiative a permis d'accentuer l'offre de transport et de ne pas grever le budget des familles concernées. Aujourd'hui, environ 600 jeunes Monterelais sont titulaires de cette carte.



Conditions d'obtention :

Être obligatoirement collégien ou lycéen et résider sur la commune.



Pour se renseigner et se procurer le dossier de demande de titre de transport :

Mairie de Montereau - Tél. 01 64 70 44 00

Maison des Services Publics - Tél. 01 60 57 21 16

SANTÉ ET SÉCURITÉ



CONSEILS PRATIQUES SANTÉ

Pour la bonne santé de votre enfant :

- respectez la mise à jour de ses vaccins
- pensez à surveiller régulièrement sa vue et son audition
- dépistez les caries par une surveillance dentaire au moins deux fois par an chez un dentiste
- un brossage soigneux des dents après chaque repas avec un dentifrice fluoré est nécessaire
- attention à la scoliose de l'écolier, elle peut être dépistée par un médecin généraliste
- veillez au besoin de sommeil de votre enfant, il est nécessaire à son équilibre
- la pratique régulière d'un sport est fortement conseillée pour la bonne croissance de l'enfant
- la croissance rapide impose des apports nutritionnels bien adaptés et rend l'organisme vulnérable à tout déséquilibre alimentaire
- un petit déjeuner équilibré (fruit, céréales, lait ou produits laitiers, miel...) permet à l'enfant d'aborder la journée avec dynamisme.

SÉCURITÉ AUX ABORDS DES ÉCOLES



Parents, donnez l'exemple et ne stationnez pas anarchiquement devant les entrées et les sorties d'écoles, sur les trottoirs ou sur les passages piétons. Respectez les limitations de vitesse. Dès la rentrée, effectuez en leur compagnie les trajets d'école afin de leur montrer les dangers de la rue. De son côté, la Mairie a recruté 24 "Mamans Sécurité". Elles sont présentes aux entrées et sorties des écoles maternelles et élémentaires afin de faire traverser les élèves en toute sécurité sur les passages pour piétons.

CONSTRUCTIONS ET TRAVAUX



Depuis une douzaine d'années, la Ville a entrepris un programme de rénovation et de reconstruction de ses écoles.

La construction de la future école élémentaire Pierre et Marie Curie, dont le coût est d'environ 5 000 000 €, s'ajoute à celle de la maternelle Saint-Exupéry, de l'élémentaire Claude Sigonneau, du groupe scolaire Albert Camus et du restaurant scolaire Edouard Papalia.

Les travaux sont sur le point de se terminer et, si tout va bien, elle pourra accueillir ses élèves au retour des vacances de Noël.

D'autre part, la mairie profite des grandes vacances estivales pour effectuer, en dehors des menus entretiens qui s'opèrent tout au long de l'année, des travaux d'entretien plus importants de rénovation et de réparation dans les écoles (environ 65 000 euros pour l'été 2015).

CALENDRIER SCOLAIRE (ZONE C)

En cette rentrée 2015-2016, les zones de vacances scolaires ont été modifiées mais l'Académie de Créteil, de laquelle dépendent nos écoles, reste en Zone C.



Rentrée des enseignants	Lundi 31 août 2015
Rentrée des élèves	Mardi 1 ^{er} septembre 2015
Vacances de la Toussaint	Du vendredi 16 octobre 2015 après la classe au lundi 2 novembre 2015 au matin
Vacances de Noël	Du vendredi 18 décembre 2015 après la classe au lundi 4 janvier 2016 au matin
Vacances d'hiver	Du vendredi 19 février 2016 après la classe au lundi 7 mars 2016 au matin
Vacances de printemps	Du vendredi 15 avril 2016 après la classe au lundi 2 mai 2016 au matin
Vacances d'été	Mardi 5 juillet 2016 après la classe

INSPECTION DE L'ÉDUCATION NATIONALE

Ecole élémentaire de la Poterie - Rue de la Poterie - 77130 Montereau 01 64 32 05 04

INSPECTION ACADÉMIQUE

Cité administrative - Pré Chamblain - 77010 Melun 01 64 41 30 00

CENTRE D'ORIENTATION ET D'INFORMATION (C.I.O.)

10, rue Victor Hugo - 77130 Montereau 01 64 32 08 82

CENTRE DE FORMATION EN ALTERNANCE (C.F.A.)

Domaine du Château de Courbeton - 77130 Saint-Germain-Laval 01 64 32 48 13

CENTRE D'INFORMATION JEUNESSE 77

36, avenue de la Libération - 77000 Melun 01 64 39 60 70

CENTRE MÉDICO SCOLAIRE (CMS)

Maison des Services Publics - 3, rue André Thomas 01 64 32 00 44

ÉCOLES MATERNELLES DE MONTEREAU

Mlle Boyer (directrice : Mme Soulié) - 11, rue du 8 Mai 1945 01 64 32 12 05

Victor Hugo (directrice : Mme Godin) - 5, rue Pierre 01 64 32 01 85

Villa Marie-Louise (directrice : Mme Capron) - 23, avenue de Surville 01 64 32 10 11

Saint-Exupéry (directeur : M. Loustau) - 2, rue Anatole France 01 64 32 12 54

Albert Camus (directrice : Mme Bigault) - 4, rue des Rougeaux 01 64 22 20 55

Pierre et Marie Curie (directrice : Mme Girard) - 1, rue Edmond Rostand 01 64 70 25 15

Les Ormeaux (directrice : Mme Foucault) - 2, avenue de la Liberté 01 64 32 12 11

Clos Dion (directrice : Mme De Oliveira Joaquim) - 2, rue du Clos Dion 01 64 32 07 21

ÉCOLES ÉLÉMENTAIRES DE MONTEREAU

Petit Vaugirard (directrice : Mme Dupuy) - 1, rue de la Pépinière Royale 01 64 32 06 45

La Poterie (directeur : M. Vallée) - 21, rue de la Poterie 01 64 32 03 70

Villa Marie-Louise (directrice : Mme Capron) - 23, avenue de Surville 01 64 32 10 11

Claude Sigonneau (directeur : M. Poey) - 7, rue Anatole France 01 60 96 16 90

Albert Camus (directrice : Mme Crochet) - 4, rue des Rougeaux 01 64 22 82 12

Clos Dion (directeur : M. Cretté) - 2, rue du Clos Dion 01 64 32 11 23

Les Ormeaux (directeur : M. Mouroux) - 2, avenue de la Liberté 01 64 32 06 99

Pierre et Marie Curie (directeur : M. Graviou) - 1, rue Edmond Rostand 01 64 32 11 65

ENSEIGNEMENT SPÉCIALISÉ

Institut médico-éducatif (directeur : M. Jeanne - chef de service : Mme Visval)
Villa Marie-Louise - 25, avenue de Surville 01 64 32 11 08

COLLÈGES

Pierre de Montereau (principal : M. Lionnet) - 20, rue Pierre de Montereau 01 64 32 06 07

André Malraux (principale : Mme Ribes) - 1, avenue du Lycée 01 64 70 59 30

Paul Eluard (principal : M. Friaud) - 4, rue Henri Barbusse 01 64 32 24 23

LYCÉES

Lycée Polyvalent Régional Tristan Flora (proviseur : Mme Porée)
12, avenue du 8 Mai 1945 01 64 32 50 62

Lycée Polyvalent André Malraux (proviseur : M. Pellegrino) - Enseignement
général et section d'enseignement professionnel - 1, avenue du Lycée 01 64 70 71 71

ENSEIGNEMENT PRIVÉ

Lycée de l'Assomption (directeur général : M. Deloraine) - Enseignement général
et section d'enseignement professionnel - 2, rue de Salins 01 64 70 54 64

Ecole maternelle et élémentaire (directrice : Mme Strek) - 2, rue Paul Quesvers 01 64 70 82 48



MISSIONS

La Ville favorise l'harmonie entre vie familiale et professionnelle.

Tenant compte de la diversité du paysage démographique, socio-économique et urbain de la commune, elle veille à la variété de l'offre d'accueil en direction des enfants, développe des actions qui concourent à leur épanouissement et répond au mieux aux besoins diversifiés des familles.



La petite enfance dispose de 4 structures municipales :

- un multi-accueil "Au Confluent des Bambins"
- un multi-accueil "La Maison des Parents"
- une ludothèque "l'Ile aux jouets"
- un Relais Assistantes Maternelles "la P'tite Récréée"

Les multi-accueils sont des lieux de vie et d'éveil qui doivent permettre à l'enfant de se construire tant sur le plan physique que sur les plans psychologique, affectif et social. Les 2 structures accueillent les enfants dès l'âge de 10 semaines jusqu'à la fin de leur 4^e anniversaire (près de 300 enfants). Une cinquantaine d'agents municipaux y travaillent.

Des équipes pluridisciplinaires interviennent dans les structures de la petite enfance afin de participer au dépistage précoce des troubles : pédiatre, psychomotricien, psychologue, orthophoniste, infirmières puéricultrices, éducatrices...

DEUX MULTI-ACCUEILS



MULTI-ACCUEIL “AU CONFLUENT DES BAMBINS”

19, rue Pierre Corneille - Tél. 01 60 74 74 20

Horaires d'ouverture : du lundi au vendredi, de 6h30 à 19h

Directrice : Caroline Perdriger, Infirmière Puéricultrice

Directrice Adjointe : Evelynne Ballery, Educatrice Jeunes Enfants



Secteur crèche

- un accueil régulier de 55 places de 6h30 à 18h45.



Secteur halte-garderie

- un accueil régulier de 15 places de 8h à 17h45
- un accueil occasionnel de 10 places de 8h à 11h30 et de 15h à 17h45.

MULTI-ACCUEIL “LA MAISON DES PARENTS”

6, rue Jules Ferry - Tél. 01 64 70 32 20

Horaires d'ouverture : du lundi au vendredi de 7h30 à 18h30

Directrice : Lucie Mahé, Infirmière Puéricultrice

Directrice Adjointe : Pascale Beunèche, Educatrice de Jeunes Enfants



La structure permet :

- un accueil régulier de 5 places de 7h30 à 18h15.
- un accueil occasionnel de 15 places de 7h30 à 11h30 et de 15h à 18h15.

LES DIFFÉRENTS TYPES D'ACCUEIL PROPOSÉS

ACCUEIL RÉGULIER

L'enfant fréquente la structure ½ journée à 5 jours fixes chaque semaine selon un planning défini en fonction des places disponibles.

ACCUEIL OCCASIONNEL

L'enfant fréquente la structure de manière ponctuelle et non définie par un planning.

ACCUEIL TEMPORAIRE

L'enfant fréquente la structure sur une courte période pour faire face aux situations exceptionnelles. Il est réservé aux situations extrêmes, non prévisibles d'un enfant Monterelais non inscrit (ex : hospitalisation d'urgence d'un des parents...). L'accueil temporaire est d'une durée très courte (environ 2 semaines).





INSCRIPTION

Une fois la place en crèche obtenue, l'inscription se fait en deux étapes :

L'INSCRIPTION ADMINISTRATIVE À LA MAIRIE

La famille se présente à la Direction de la Vie Scolaire et de la Petite Enfance, munie des documents nécessaires :

- le dernier avis d'imposition sur les revenus
- les 3 derniers bulletins de salaire des deux parents
- le justificatif de domicile
- le livret de famille.

CONSTITUTION DU DOSSIER D'ADMISSION À LA CRÈCHE

La famille se présente dans la structure pour un second entretien avec la directrice ou l'adjointe munie des pièces suivantes :

- le livret de famille
- le carnet de santé de l'enfant
- les coordonnées de l'employeur
- les coordonnées du médecin traitant
- le justificatif de domicile
- l'attestation ouvrant les droits à la sécurité sociale
- les numéros CAF et sécurité sociale auxquels est affilié l'enfant
- les différentes autorisations remplies et signées
- le livret du jugement s'il y a lieu (pension alimentaire, droit de garde...).

LUOTHÈQUE “L’ÎLE AUX JOUETS”



La Ludothèque permet aux parents et enfants d'emprunter des jeux et de participer à de nombreuses activités (peinture, gommettes, contes, psychomotricité...). C'est un lieu de détente, de découverte, d'échange, de divertissement et de convivialité.

Montereaupose d'un espace en Ville Haute à “La Maison des Parents” et d'un en Ville Basse “Au Confluent des Bambins”.

Cotisation : une cotisation annuelle, par famille, est demandée pour accéder aux 2 ludothèques et bénéficier du prêt de jeux et des animations.

Attention ! La ludothèque est réservée exclusivement aux enfants de moins de 10 ans accompagnés obligatoirement d'un ou plusieurs adultes (parents, grands-parents, assistantes maternelles...).

LA MAISON DES PARENTS

6, rue Jules Ferry - Tél. 01 64 70 32 20

Horaires d'ouverture :

- mercredi de 9h à 12h
- vendredi de 14h à 18h.

AU CONFLUENT DES BAMBINS

19, rue Pierre Corneille - Tél. 01 60 74 74 21

Horaires d'ouverture :

- lundi de 14h à 18h
- mardi de 14h à 18h
- mercredi de 14h à 18h.

TARIFS MONTEREAU

- **Famille :** 21,50 €
- **Assistantes maternelles :** 19,50 €
- **Associations :** 61 €
- **Structures privées :** 61 €

HORS MONTEREAU

- **Famille :** 49 €
- **Assistantes maternelles :** 38 €
- **Associations :** 101,50 €
- **Structures privées :** 152,50 €

Plaquette info téléchargeable sur le site internet de la ville



RELAIS ASSISTANTES MATERNELLES (RAM) “LA P’TITE RÉCRÉ”

Service municipal totalement gratuit et réservé aux Monterelais, le Relais Assistantes Maternelles (RAM) est un lieu d'informations, de rencontres, de médiation, d'échanges et d'animations au service des familles, des enfants, des gardes d'enfants à domicile, des assistantes maternelles agréées. Le RAM est divisé en 2 antennes implantées au sein des 2 multi-accueils de la commune

“AU CONFLUENT DES BAMBINS”

19, rue Pierre Corneille - Tél. 01 60 74 74 22
ram.confluent.bambins@orange.fr

➡ **Permanences téléphoniques et accueil sur rendez-vous :**

- lundi de 13h30 à 18h30
- vendredi de 13h15 à 16h15.

➡ **Ateliers réservés aux assistantes maternelles (sur réservation) :**

- mercredi de 9h à 11h
- vendredi de 9h à 11h.

“LA MAISON DES PARENTS”

6, rue Jules Ferry - Tél. 01 64 70 04 48
ram.confluent.bambins@orange.fr

➡ **Permanences téléphoniques et accueil sur rendez-vous :**

- mardi de 13h15 à 19h
- jeudi de 13h15 à 16h15.

➡ **Ateliers réservés aux assistantes maternelles (sur réservation) :**

- mardi de 9h à 11h
- jeudi de 9h à 11h deux fois par mois.

*Plaquette
téléchargeable sur le
site internet de la Ville*

Attention ! Le relais assistantes maternelles ne doit pas être confondu avec un mode de garde. Les enfants restent sous l'entière surveillance et la responsabilité de l'adulte qui les accompagne.

ASSISTANTES MATERNELLES AGRÉÉES

Plus d'une centaine d'assistantes maternelles agréées sur la commune proposent un accueil de qualité à leur domicile. L'assistante maternelle agréée accueille habituellement et de façon non permanente des mineurs à son domicile, moyennant une rémunération. Ces personnes peuvent être employées par des particuliers ou par des services d'accueil (crèches familiales). Les assistantes maternelles sont employées et rémunérées directement par les parents (ceux-ci peuvent bénéficier d'aides financières). Liste des AM disponible sur le site de la Ville

GARDE À DOMICILE

L'enfant est gardé au domicile familial sous la responsabilité d'une personne parfois dénommée "auxiliaire parentale" et employée par les parents.

Les parents peuvent s'organiser avec une autre famille pour faire garder conjointement leurs enfants par la même personne, au domicile d'une des deux familles. Il s'agit alors de "garde partagée".

La législation est beaucoup plus souple que pour les assistantes maternelles dans la mesure où les employées à domicile recrutées directement par les parents ne font l'objet d'aucun agrément, ni de contrôle par le Conseil général.

La Fédération nationale des Particuliers Employeurs apporte des informations précieuses pour l'emploi d'un salarié à domicile.

Pour en savoir plus : www.fepem.fr ou le 0825 07 64 64

AUTRES MODES DE GARDE

MICRO-CRÈCHE PRIVÉE "LES PETITES MAINS"

1 bis, rue de la Maison Garnier - Tél. 01 60 96 39 96
doudouetcalinou@gmail.com

Ouverture : du lundi au vendredi de 7h30 h à 18h45

Capacité d'accueil : 10 places.

MAISON D'ASSISTANTES MATERNELLES "TIDODOU"

1 ter, rue de la Maison Garnier - Tél. 07 83 62 32 59

Regroupement de quatre assistantes maternelles agréées dans un local pensé et aménagé pour l'accueil d'enfants. Elles peuvent accueillir jusqu'à 16 enfants âgés de 10 semaines à 6 ans.

Le plus : l'esprit familial dans une petite collectivité.



CONTACTS

ÉLU

Lionel Vallée

3^e adjoint chargé de la Jeunesse, des Sports et de la Santé

DIRECTEUR DE SERVICE

Laurent Hamelin

ACCUEIL DE LOISIRS DES ROUGEUX

Service Animations et Jeunesse

6, chemin de la Fontaine des Rougeux - 77130 Montereau

Tél. 01 64 70 51 81 - contact-dgs@ville-montereau77.fr

HORAIRES D'OUVERTURE

- **Administratif** : du lundi au vendredi de 9h à 12h15 et de 14h à 17h
- **Inscriptions** : du lundi au jeudi de 9h à 11h et de 14h à 16h

MISSIONS



Permettre aux petits et aux plus grands d'accéder à une foule de loisirs, tel est en substance l'objectif du Service Jeunesse et Animations de la Ville. Il s'appuie pour ce faire sur une pluralité de structures ouvertes aux enfants comme aux adolescents.

ACCUEIL DE LOISIRS "LES ROUGEAUX"

Les enfants entre 3 et 17 ans trouvent à l'Accueil de Loisirs des Rougeaux matière à s'épanouir. Tout au long de l'année un éventail d'ateliers et d'activités y est proposé en fonction de leurs besoins et de leurs rythmes.

Coordonnées : 6, chemin de la fontaine des Rougeaux - Tél. 01 64 70 51 81
Contact : Mohamed Mania - directeur177130@yahoo.fr

Horaires d'ouverture :

Les mercredis et les vacances scolaires de 6h45 à 19h



MAISON DE QUARTIER VILLE HAUTE (MQVH)

Ce nouvel équipement socio-éducatif de proximité regroupe la Structure d'Animation de Proximité (SAP - 6 à 12 ans) et la Maison d'Animation Socio-Culturelle (MASC - 13 à 17 ans).

Les deux entités peuvent ainsi mutualiser leurs moyens, tandis que la continuité éducative est assurée de 6 à 17 ans dans un même lieu accueillant et sympathique.



STRUCTURE D'ANIMATION DE PROXIMITÉ (6-12 ANS)

Coordonnées : 1, avenue Laennec - Tél. 01 60 96 04 51

Contact : Jim Bodier - gbodier@sfr.fr

➔ Période scolaire :

- Lundi, mardi, jeudi et vendredi de 16h à 19h
- Mercredi de 14h à 17h

➔ Vacances scolaires :

- Du lundi au vendredi de 9h30 à 12h et de 14h à 17h.

MAISON D'ANIMATION SOCIO-CULTURELLE (13-17 ANS)

Coordonnées : 1, avenue Laennec - Tél. 01 60 96 38 70

Contact : Mustapha Ifrah - mustapha.ifrah@yahoo.fr

➔ Période scolaire :

- Lundi, mardi, jeudi et vendredi de 16h à 19h
- Mercredi de 14h à 19h

➔ Vacances scolaires :

- Du lundi au jeudi de 13h à 20h
- Vendredi de 13h à 19h.



MAISON DE QUARTIER VILLE BASSE (MQVB)

Signe particulier de la Maison de Quartier Ville Basse : une population âgée de 6 à 17 ans. Cette maison toute en pierre a des allures de grande chambre de jeux. Billard, baby foot, mais aussi activités manuelles, jeux de société... à l'instar de sa petite sœur de la Ville Haute, la MQVB propose un large panel d'activités.



Coordonnées : 10, rue des Dames - Tél. 06 73 26 86 66 - 01 64 32 54 48

Contact : Malik Benchabane - mqvb@orange.fr



Période scolaire :

- Lundi, mardi, jeudi et vendredi de 16h à 18h
- Mercredi de 14h à 18h



Vacances scolaires :

- Du lundi au vendredi de 14h à 18h30.

MAISON DES KIDS

Il s'agit d'un mini Centre de Loisirs ouvert à l'école Vaugirard. Au fil des années, il est devenu le lieu privilégié des enfants de 6 à 12 ans. Ambiance loisirs et détente garantie !



Coordonnées : École élémentaire du Petit Vaugirard

1, rue de la Pépinière Royale

Inscription : à la MQVB



Période scolaire :

- Mercredi de 12h à 19h



Vacances scolaires :

- Du lundi au vendredi de 8h à 18h.



Vie culturelle

7

Service culturel	98
Saison 2015-2016	99
Opérations culturelles	121
Structures	122
Patrimoine	128



CONTACTS

ÉLUE

Marie-Claude Chazouillères

Adjointe au Maire, chargée de la culture, de l'événementiel et des équipements culturels

DIRECTRICE DU SERVICE

Marianne Moignard

HÔTEL DE VILLE

54, rue Jean Jaurès - 77130 Montereau

Tél. 01 64 70 44 00 - contact-dgs@ville-montereau77.fr

HORAIRES D'OUVERTURE

Lundi, mardi, jeudi, et vendredi après-midi de 13h45 à 17h

Mercredi de 9h à 12h et de 13h45 à 17h

MISSIONS

L'art de vivre à Montereau, c'est aussi savoir profiter d'une offre de culture et de loisirs diversifiée et de qualité qui contribue grandement au rayonnement de la ville.

Tout au long de l'année, les grandes manifestations artistiques et festives se succèdent. Elles ont en commun la volonté municipale d'offrir un accès à la culture au meilleur prix pour le plus grand nombre.



SEPTEMBRE 2015 | AOÛT 2016

Une saison culturelle à Montereau se prépare comme un met raffiné.
Ainsi, pour séduire le plus grand nombre, la programmation se doit d'être
"amoureusement mitonnée".

Cette année encore, la Ville vous propose un menu "dégustation"
où chacun pourra trouver son bonheur. Jugez vous-mêmes...

ÉVÉNEMENT



MONTEREAU DES ARTS

**SAMEDI 12 SEPTEMBRE
DE 10 H À 18 H**

Plongez dans un bain de bonne humeur avec des artistes aux multiples talents : les peintres dressent leur chevalet, les artisans vous initient à leur travail, les sculpteurs affûtent leurs ciseaux, les artistes s'installent, les cuisiniers préparent leurs étals, le caricaturiste est prêt à offrir les portraits qu'il va "croquer".

Le public arrive, déambule, questionne, s'attarde, savoure les petites merveilles gastronomiques qui sont présentées, s'assied à la terrasse improvisée... Montereau des Arts, c'est la joie de vivre ! Tous les sens sont en éveil ! On regarde, on chante, on danse, on goûte, on sourit, on se rencontre... N'est-ce pas une délicieuse façon d'apprivoiser la rentrée ?



Place du vieux Marché
Entrée libre

Infos service culturel : tél. 01 64 70 44 14

Avis aux exposants : vous êtes vous-même artiste et vous souhaitez participer à la journée Montereau des Arts, inscrivez vous auprès du service culturel.

EXPOSITION



VISAGES ET PAYSAGES BIRMANS

**SAMEDI 12 ET DIMANCHE 13 SEPTEMBRE
DE 14H À 18H**

Cette exposition consacrée à la Birmanie (ou Myanmar) est une approche assez singulière de ce pays mystérieux encore épargné par les hordes de touristes. Un projet né de deux artistes, un photographe, Eric Caudron et une artiste voyageuse, Béatrice Hauchemaille.

Ils ont souhaité aller à la rencontre de ce peuple bouddhiste, aux mœurs, coutumes et traditions aux antipodes des nôtres.

Regard croisé où se côtoient photographies de paysages, scènes de vie et portraits à l'encre et au crayon de la population.



Salle Semisoroff / Halle Nodet
Entrée Libre

Infos : tél. 01 64 32 95 64

EXPOSITION**JULES LENOIR****DU SAMEDI 19 AU DIMANCHE 27 SEPTEMBRE****TOUS LES JOURS DE 14H À 18H (FERMETURE LE LUNDI)**

Les quartiers du vieux Montreuil au XIX^e siècle illustrés par un dessinateur de talent. À une époque où la photographie n'était pas encore vulgarisée, Montreuil a eu la chance de compter parmi ses habitants un admirable dessinateur, Jules Lenoir. On doit à son coup de crayon une centaine de vues de la cité du confluent. Extrêmement détaillées, ces représentations de la ville sont une source documentaire capitale pour la connaissance du Montreuil ancien. Une équipe de chercheurs locaux a eu l'heureuse idée d'étudier ces dessins, d'identifier les sites représentés et d'écrire leur histoire. Les résultats de leurs travaux sont exposés en parallèle à la parution d'un ouvrage sur le sujet.

**Salle Semisoroff / Halle Nodet****Entrée libre**

Infos : tél. 01 64 32 95 64

HUMOUR**OLIVIER DE BENOIST "FOURNISSEUR D'EXCÈS"****SAMEDI 26 SEPTEMBRE****20H30**

Le "sale gamin" part en croisade contre la dictature de la Femme... l'Homme aurait-il perdu la guerre des sexes ? Durant 3 ans, à travers 650 représentations dont 2 Olympias complets, Olivier De Benoist prônait dans toute la France la défense des hommes face à la dictature des femmes dans "Très très haut débit".

Avec son spectacle, "Fournisseur d'excès", déjà présenté 42 fois à la Cigale, 32 fois aux Bouffes Parisiens et une tournée triomphale, ODB passe à la vitesse supérieure et prend le contre-pied de ses premières plaidoiries ! C'est en gentleman maladroit qu'il apparaît, pour mieux flinguer la gente féminine dont il est pourtant éperdument amoureux... Sa mauvaise foi rassemble et son humour vachard fait mouche. Cet homme est intarissable sur le beau sexe, le sujet qu'il défend passionnément. Venez juger par vous-même !

**Salle Rustic****Tarifs : 20 €****18 € (enfants, étudiants, retraités, demandeurs d'emploi)****Gratuit - de 11 ans**

Infos - résas service culturel : tél. 01 64 70 44 74

EXPOSITION



SALON D'AUTOMNE

DU SAMEDI 3 AU DIMANCHE 11 OCTOBRE

TOUS LES JOURS DE 14H À 18H (FERMETURE LE LUNDI)

Le salon d'automne offre aux jeunes créateurs une première mise en valeur de leurs œuvres et permet aussi au public de découvrir les nouvelles créations d'artistes confirmés. Cette expo est devenue une tradition appréciée d'un public curieux de découvrir les nouveaux talents de la région. Le salon d'automne se singularise une nouvelle fois par sa pluridisciplinarité puisque se côtoient, peintures, sculptures, photographies et arts appliqués, photos de la faune et de la flore, peintures figuratives et abstraites, sculptures intrigantes, les arts se rencontrent et s'offrent sans modération.



Salle Semisoroff / Halle Nodet

Entrée Libre

Infos : tél. 01 64 32 95 64

THÉÂTRE



NUIT D'IVRESSE

SAMEDI 24 OCTOBRE

20H30

Une pièce de : **Josiane Balasko**Mise en scène : **Dominique Guillo** assisté d'**Ariane Raynaud**Avec **Elisabeth Buffet** et **Denis Marechal**

Tout oppose Simone et Jacques qui se rencontrent en fin de soirée dans un vieux bar de la gare de l'Est. Elle est en permission d'une détention en prison et en partance vers Dieppe. Lui est animateur vedette de télévision, que Simone ne reconnaît pourtant pas. Egaré dans ce bar, après une cérémonie qui l'a couronné d'un prix devant tout le métier. Jacques traverse pourtant une passe sentimentale compliquée. Ils se réveillent tous deux le lendemain matin dans le luxueux appartement parisien de l'animateur, une matinée qu'ils ne sont pas prêts d'oublier. Jusqu'à ce que vienne s'incruster le barman du café de la veille à qui Jacques, entre deux vapeurs d'alcool, avait donné son adresse...



Salle Rustic

Tarifs : 20 €

18 € (enfants, étudiants, retraités, demandeurs d'emploi)

Gratuit - de 11 ans

Infos - résas service culturel : tél. 01 64 70 44 14

CONCERT
GOD'SPEL
SAMEDI 7 NOVEMBRE
20H30

Un formidable spectacle que nous offre l'association « God'spel ». Ce groupe vocal généreux souhaite transmettre sa joie et promouvoir ce chant si particulier aux doux accents américains et caribéens. Etes-vous prêts à réchauffer la flamme de l'amour qui est en vous ? Claquement des doigts, balancement du corps, c'est ça avoir le rythme dans la peau. Faites-leur confiance, lâchez tout, oubliez les soucis et laissez-vous guider au son des accords fiévreux. Vous sentirez l'énergie monter ! Parce que le Gospel est aussi un message d'amour, de liberté, d'espoir et de tolérance. C'est promis, sur fond de jazz, de salsa, de rythmes créoles, de reggae et de blues, ces chants vont nous transporter au-delà du froid hivernal. Vous vous surprendrez à embrasser vos voisins, personne ne pourra résister à l'attraction du bonheur et de la joie. « Alléluia ! ».



Salle Rustic
Tarif unique : 5 €

Infos - résas service culturel : tél. 01 64 70 44 14

EXPOSITION
PRISE DE TÊTE - DOMINIQUE PERRÉARD
DU SAMEDI 14 AU DIMANCHE 22 NOVEMBRE
TOUS LES JOURS DE 14H À 18H (FERMETURE LE LUNDI)

Dominique Perréard, c'est l'effervescence artistique permanente, la création spontanée. Une œuvre multipliée, riche en inventions improbables, en détournements habiles et ludiques. Parfois grave et bien plus souvent enjoué, il nous offre la part de rêve qui nous fait si souvent et cruellement défaut, à nous autres, cheminots des habitudes... Artiste local (Moret-sur-Loing), il propose des compositions en carton et papier mâchés. Pétrir, malaxer, modeler : ces trois verbes donnent forme à ses pensées singulières. Les têtes sculptées de différentes tailles, figées dans de la pâte à papier sur des toiles de grandes dimensions semblent vouloir sortir des tableaux. Une exposition originale et inédite, à voir absolument !



Salle Semisoroff / Halle Nodet
Entrée Libre

Infos : tél. 01 64 32 95 64

RV AU THÉÂTRE



TEMPS VARIABLE EN SOIRÉE

VENDREDI 20 NOVEMBRE

20H30

Une pièce de : **Alan Ayckbourn**Adaptation : **Michel Blanc**Mise en scène : **Sophie Maliarevsky**Avec : **Francis Richer, Jocelyne Gal, Christian Morin, Marylène Morin, André Moulin, Laurence Bruley**

2014. Londres, un hôtel de luxe. Ramona, une pauvre fille réduite à vendre son corps va se trouver dans les pattes de truands. L'un d'eux, moribond, souhaite soulager sa conscience en lui confiant son ultime confession, mais l'autre les surprend et veut se débarrasser d'elle. Elle parvient à s'échapper...dans une autre dimension, en 1994 ! Elle y rencontrera la seconde femme du truand repent et avec l'aide de la première épouse (vivant en ...1974 !), elles essaieront de modifier leur tragique destin. Une comédie mi-policière, mi-fantastique qui entraîne le spectateur à la suite de personnages attachants dans un monde de suspense et d'humour.

**Conservatoire Gaston Litaize / Auditorium Maurice Ravel****Tarif : 5 €**

Infos - résas service culturel : tél. 01 64 70 44 14

THÉÂTRE



LES 7 JOURS DE SIMON LABROSSE

JEUDI 27 ET VENDREDI 28 NOVEMBRE / 20H30

DIMANCHE 29 NOVEMBRE /17H

Par la **Compagnie Scènes en Seine et le Théâtre de l'Acalmie**Une pièce de **Carole Fréchette** mise en scène par **Jean-Marc Galéra**Avec : **Jean-Marc Galéra** et **Annette Benedetti**

Simon Labrosse est sans emploi, certes, mais il est sûr que ça ne va pas durer. Il se bat avec fébrilité et dérision pour trouver sa place. Chaque jour, il invente un nouveau métier : cascadeur émotif, finisseur de phrase, alléger de conscience ou amoureux à distance... Des idées, il n'en manque pas. Accompagné de Léo et Nathalie, deux amis déconcertants, il a entrepris de jouer sa vie devant nous... enfin pas toute sa vie, parce que «sept jours, c'est bien assez ! Une fable sociale déjantée et poétique, pour sortir de la crise en prenant le parti d'en rire et de rêver.

**Conservatoire Gaston Litaize / Auditorium Maurice Ravel****Tarifs : 16 €****12 € (enfants, étudiants, retraités, demandeurs d'emploi)****Gratuit - de 11 ans**

Infos - résas service culturel : tél. 01 64 70 44 14

ÉVÈNEMENT
MARCHÉ DE NOËL EMPIRE
SAMEDI 5 ET DIMANCHE 6 DÉCEMBRE

Désormais, la magie des fêtes ne peut plus se passer de cette nouvelle tradition typiquement monterelaise... le marché de Noël Empire ! Poulardes, macarons, Brie de Montereau, terrines, bouteilles de champagne muselées à l'ancienne, pralines à l'effigie de Napoléon et de Joséphine par un grand chocolatier belge... de quoi réjouir gourmands et gourmets ! Un large choix d'idées cadeaux impériaux.

Laissez-vous tenter par de précieux objets : coffret de pipe en terre, bijoux empire, vaisselle ancienne, guéridons, gravures sur verres... Déambulez dans ce joyeux dédale napoléonien et ne ratez surtout pas le défilé de mode... Vous vivrez ce marché de Noël si particulier comme un fantastique voyage dans le temps.



Salle Semisoroff / Halle Nodet

Entrée Libre

Restauration sur place

Infos service culturel : tél. 01 64 70 44 14

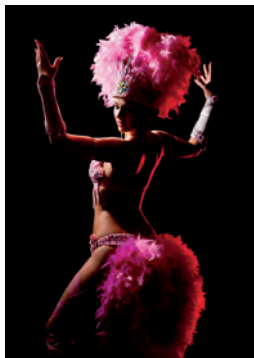
RV AU THÉÂTRE
CABARET "LA VIE LA NUIT"
VENREDI 11 DÉCEMBRE
20H30

Théâtre, chant et danse comme une ode à la nuit, là où les destins se croisent et les vies se relient. Mise en scène impeccable, intrigue palpitante et comique de situation sont ici au rendez-vous de votre plaisir. Une performance d'acteurs exceptionnelle au service d'un texte millimétré, des danseurs habités au sommet de leur art... plus que jamais, l'expression "les absents ont toujours tort" prendra ici toute sa valeur. Certains en ont rêvé, eux l'ont fait... merci pour ce moment !



Conservatoire Gaston Litaize / Auditorium Maurice Ravel

Tarif : 5 €

Infos - résas conservatoire : tél. 01 60 74 74 30

CONCERT
LE MAGNIFICAT DE BACH
SAMEDI 12 DÉCEMBRE
20H30

C'est sans doute le compositeur le plus associé à la fête de la Nativité. Lorsqu'en 1723, Jean-Sébastien Bach prit ses nouvelles fonctions de Cantor de Leipzig, Noël fut la première grande fête pour laquelle il eut à travailler. Ainsi naquit le « Magnificat », l'une de ses œuvres les plus inspirées. C'est de la grande et belle musique que le Chœur Gaston Litaize se propose de vous interpréter en intégralité dans la Collégiale Notre-Dame-et-Saint-Loup. L'acoustique du lieu semble en effet idéale pour ressentir la puissance d'une telle œuvre. D'autant qu'elle sera servie par les 40 choristes du Chœur du Conservatoire dirigé par Benjamin Vinit et les solistes de l'atelier d'art lyrique d'Armelle Debos-Cabral. Une heure de Bach à la Collégiale, voilà un cadeau de Noël que l'on ne saurait refuser.



Collégiale Notre-Dame-et-Saint-Loup
Entrée libre

Infos - résas service culturel : tél. 01 64 70 44 14

EXPOSITION
PEINTURE - ROBERT FERNANDEZ
DU SAMEDI 12 AU DIMANCHE 20 DÉCEMBRE
TOUS LES JOURS DE 14H À 18H (FERMETURE LE LUNDI)

Après des études à l'Ecole Nationale des Beaux Arts de Paris, Robert Fernandez expose depuis 1987 dans différentes galeries de Paris et sa région. Ses œuvres de grand format, aux couleurs chatoyantes ou noir et blanc donnent l'impression du mouvement. Pour Robert Fernandez, il n'y a rien d'autre que les surfaces et les formes. « Dans mes toiles, tout ce qui est vu a été donné à voir. La composition découle des interactions entre les différentes parties. D'une certaine manière, tous ces éléments s'évaluent ». Les impulsions et les tâtonnements de la main, des graphismes, des empreintes réparties, des tâches colorées éclairent ou obscurcissent les plans de surface. L'espace doit passer dans le tableau.



Salle Semisoroff / Halle Nodet
Entrée Libre

Infos : tél. 01 64 32 95 64

RV AU THÉÂTRE



LA CRIQUE

VENDREDI 15 JANVIER
20H30

Par la Compagnie Sur Scène, une pièce de Guy Foissy

Mise en scène : **Anne Budan**

Avec : **Jeanine Bailleux** et **Jean-Claude Violle**

Un couple comme il en existe tant ! L'homme rêve comme tous les hommes. La femme réfléchit comme toutes les femmes ! Le rêve de l'homme... avoir quelque chose à lui. La démarche de la femme... le suivre, contrainte, dans son délire. Le texte est simple mais formidable et ménage des espaces à l'interprétation pour ces deux comédiens qui passent du rire aux larmes. Immédiatement le public est saisi par le dialogue et le jeu des acteurs. Un spectacle qui mêle la réflexion à la distraction.



Conservatoire Gaston Litaize / Auditorium Maurice Ravel

Tarifs 5 €

Infos - résas conservatoire : tél. 01 60 74 74 30

THÉÂTRE



MA BELLE MÈRE, MON EX ET MOI...

VENDREDI 22 JANVIER
20H30

Une comédie de **Bruno Druart** et **Erwin Zirmi**

Avec : **Frank Leboeuf**, **Sylvie Hugel**, **Christine Lemler** et **Nicolas Vitiello**

Avant de demander la main d'une femme, on devrait bien observer sa mère...! Conquêtes féminines, argent, célébrité, tout réussit à Julien. Jusqu'au jour où Solange, son ex belle-mère, ruinée, débarque à nouveau dans sa vie avec un plan diabolique ... Du rire, encore du rire, toujours du rire ! Une comédie énergique, un excellent spectacle bien rythmé, servi par une troupe au meilleur de sa forme. Les acteurs sont sensationnels, tour à tour drôlissimes et touchants. À voir absolument !



Salle Rustic

Tarifs : 20 €

18 € (enfants, étudiants, retraités, demandeurs d'emploi)

Gratuit - de 11 ans

Infos - résas service culturel : tél. 01 64 70 44 74

EXPOSITION
LES 12 GRANDS FLEUVES DU MONDE
DU SAMEDI 6 AU SAMEDI 20 FÉVRIER
DE 14H À 18H (FERMETURE LE LUNDI)

Découvrir le monde en descendant les 12 plus grands fleuves de la planète... De l'Amazone au Yangzi Jiang cette exposition raconte ces fleuves mythiques. Leur histoire, leurs paysages, les grandes villes qu'ils traversent, les héros qui s'y sont baignés, les barrages qu'on y a construits, la vie quotidienne des riverains d'aujourd'hui. C'est grâce au Gange que s'est développée la civilisation indienne, grâce au Yangzi Jiang qu'a pu naître la civilisation chinoise, grâce à l'Euphrate qu'est apparue la civilisation babylonienne... Le Danube, le Mékong, le Niger, le Nil, le Mississippi, la Volga ont donné naissance à quelques uns des plus grands empires de l'histoire de l'Humanité.



Salle Sémisoroff / Halle Nodet
Entrée libre

Infos : tél. 01 64 32 95 64 ou 01 64 70 38 94

RV AU THÉÂTRE
LE BAISER DU RETOUR
VENDREDI 12 FÉVRIER
20H30

Par la Compagnie des Trois Coups

Une pièce de **Jean-Zéphyr Idoux** mise en scène par **Henry Germain**
 Avec : **Pascale Billard, Isabelle Lecomte-Dauris, Jean-Claude Violle,**
Christophe Tessier, Arnaud Farges, Hélène Bosviel, Nathan Violette

Depuis que Paul est parti se battre sur le front, Joséphine, enceinte de leur cinquième enfant, s'occupe de la ferme avec Gervaise, sa belle-mère acariâtre qui lui rend la vie impossible. C'est dans la correspondance échangée avec son époux que la jeune mère de famille oublie, le temps d'une lettre, la tragédie de la Grande Guerre de 1914. Peu de temps après la dernière permission de Paul, arrive une funeste lettre annonçant sa disparition. Mais Joséphine, qui nourrit une sixième vie en son sein, ne peut se résoudre à la mort de son époux...



Conservatoire Gaston Litaize
Auditorium Maurice Ravel
Tarifs 5 €

Infos - résas conservatoire : tél. 01 60 74 74 30



**SAMEDI 13 FÉVRIER,
UNE JOURNÉE NAPOLEONIENNE**

ÉVÉNEMENT



UNE JOURNÉE NAPOLÉONNIENNE

SAMEDI 13 FÉVRIER
DE 14H À MINUIT

Le 18 février 1814, Napoléon gagnait la bataille contre les coalisés à Montereau. Cette date fait référence dans l'histoire de la Campagne de France. Montereau commémore chaque année différemment ce moment de l'Histoire qui lui appartient. Le samedi 13 février, la cité du confluent vivra ainsi à l'heure napoléonienne : défilé de soldats, démonstrations de combats, le son des tambours résonnera dans les rues de la ville ! Le soir nos soldats souhaitent se distraire et vous invitent à assister à une pièce de théâtre hilarante de 1810. Ensuite, place au bal de l'Empereur en grande tenue ! Une journée inoubliable, originale, qui vous transportera aux temps anciens des calèches et des fifres.



Salle Rustic et dans les rues de la ville

Tarifs non encore précisés à l'heure où nous imprimons ce guide

Infos - résas service culturel : tél. 01 64 70 44 14

CONCERT



LES ANNÉES 80

SAMEDI 20 FÉVRIER
20H30

Avec : **Lio, Claude Barzotti, Emile & Images**

Ils ont rempli le stade de France, les zéniths de nombreuses villes... Les voici à Montereau pour le plus grand bonheur de tous ! L'occasion pour les Monterelais de retrouver les personnalités les plus emblématiques de toute une génération et de réécouter leurs plus grands tubes. Lio, Claude Barzotti, Emile & Images réinterpréteront leurs titres sur scène. Plongez dans les années 80 avec les artistes phares de cette joyeuse époque. Préparez-vous à chanter, à danser avec ce concert « live ». Chacun pourra reprendre les paroles de ces chansons familières qui rappellent souvent de tendres souvenirs.

Voici la promesse d'un show mémorable où s'enchaînent les plus gros tubes de la décennie. Revivez la magie des années 80 !



Salle Rustic

Tarifs : 20 €

18 € (enfants, étudiants, retraités, demandeurs d'emploi)

Gratuit - de 11 ans

Infos - résas service culturel : tél. 01 64 70 44 14

RV AU THÉÂTRE**VOILÀ OÙ J'EN SUIS !!!****VENDREDI 11 MARS****20H30****Par la Compagnie Malilou**Une pièce écrite et mise en scène par **Malika Lenormand**

Plongez au sein d'une réalité de plus en plus présente, mêlez-vous à une génération élevée par le virtuel. C'est l'histoire d'une personne de 40 ans, divorcée, métamorphosée, trahie, désappointée, valise en main, qui va nous transporter dans un nouvel univers éprouvant mais aussi exaltant et réjouissant. Découvrez les péripéties de ce petit bout de femme dynamique, énergique, qui flirte avec le virtuel, elle vous guidera vers tous les chemins de l'émotion. On passe en un instant de la tendresse à l'éclat de rire, de la surprise au familier. Un One Woman Show qui reste un spectacle humoristique comme on les aime (public averti).

**Conservatoire Gaston Litaize****Auditorium Maurice Ravel****Tarifs 5 €**

Infos - résas conservatoire : tél. 01 60 74 74 30

ÉVÉNEMENT**SALON DU LIVRE****SAMEDI 12 MARS****DE 13H30 À 19H30**

Bienvenue dans le paradis des lecteurs ! Un espace littérature jeunesse, un espace d'auteurs de renommée nationale, un espace d'auteurs locaux, un espace « polars », un bouquiniste de livres anciens, un relieur... Vous serez surpris par la grande variété des ouvrages proposés et la qualité des auteurs invités. De plus, la ville de Montereau sera heureuse d'accueillir pour la deuxième année le ou la lauréat(e) du prix André Castelot 2016 à qui elle remettra une récompense. De nombreuses surprises vous attendent. Ne ratez surtout pas ce rendez-vous littéraire ! Dîner de gala sous le thème de l'Empire au Prieuré Saint Martin à 20h30 (sur réservation).

**Salle Sémisoroff / Halle Nodet****Entrée libre**

Infos service culturel : tél. 01 64 70 44 14

(à l'heure où ce guide est imprimé, la liste des auteurs qui participeront à ce salon n'est pas encore finalisée)

ÉVÈNEMENT



6^e FOLIES MUSICALES MONTERELAISES LE CONCERT DES ANIMAUX ! VENDREDI 25, SAMEDI 26 ET DIMANCHE 27 MARS

Les 6^e Folies Musicales Monterelaises sont organisées avec le concours du Conservatoire Gaston Litaize et les Concerts de Poche.

VENDREDI 25 MARS À 20H30

ZYGEL PARLE AUX OISEAUX

Avec **Jean-François Zygel** au piano et deux imitateurs du chant des oiseaux, **Johnny Rasse** et **Jean Boucault**. Les deux amis d'enfance cultivent les chants d'oiseaux depuis leur adolescence en baie de Somme. Leur rencontre avec le formidable passeur de musique, pianiste et improvisateur Jean-François Zygel (France 2), augure une soirée de musique et d'enchantements inoubliables !



Salle François Mitterrand
Entrée libre

SAMEDI 26 MARS DE 10H À 22H

JOURNÉE RENCONTRES ET PORTES OUVERTES

Des master classes avec des artistes renommés, des rencontres avec les talents du Conservatoire, professeurs et élèves, c'est la folie qui saisit la "fabrique de talents" qu'est le Conservatoire dans sa Halle Nodet...



Conservatoire Gaston Litaize / Halle Nodet
Entrée libre

DIMANCHE 27 MARS À 17H

CARNAVAL DES ANIMAUX

Un conte musical improvisé d'après Camille Saint-Saëns, avec comme narrateur Pierre-Alain Braye-Weppe, Thomas Enhco au piano et Vassilena Serafimova à la marimba entourés d'autres musiciens.

Une facétie instrumentale et animalière les entraîne dans une version pleine d'improvisations et de surprises de la merveilleuse fantaisie de Saint-Saëns !



Salle Rustic
Entrée libre

Infos : tél. 01 60 74 74 30

EXPOSITION**BLEU CITRON**

**DU SAMEDI 2 AVRIL AU LUNDI 11 AVRIL
DE 10H À 12H ET 14H À 18H, TOUS LES JOURS**

Cette année l'association Bleu Citron, offre aux Monterelais un nouvel échantillon de sa production artistique, des enfants aux adultes. Environ deux cents oeuvres sont présentées à tous les publics avertis et débutants

*Pour connaître l'association, consultez le site bleu-citron-confluent77.fr
Les cours sont dispensés par deux professeurs Corinne Simon-Aymard et Marine Tumelaire au 1^{er} étage de la halle Nodet, du lundi au samedi.*



Salle Sémirossoff / Halle Nodet

Entrée libre et gratuite

Infos service culturel - tél. 01 64 70 44 14

RV AU THÉÂTRE**ENGRENAGES**

**VENDREDI 8 AVRIL
20H30**

Par la Compagnie Proscenium

Mise en scène : **Philippe Louis**

Avec : **Elise Crosson, Béatrice Le Conte** ou **Amandine Gazaud, Philippe Louis, Michael Rongeon, Julien Trohel**

Un spectacle librement inspiré de la pièce "Le Prénom" popularisée entre autres par Patrick Bruel au théâtre et au cinéma.

Une simple discussion autour d'un buffet, lancée après une boutade, peut-elle s'envenimer au point de ruiner une amitié d'enfance ?

C'est l'amère expérience que vont vivre nos cinq protagonistes dans cette comédie un brin cynique. Toutes les vérités ne sont pas bonnes à dire...



Conservatoire Gaston Litaize

Auditorium Maurice Ravel

Tarifs 5 €

Infos - résas conservatoire : tél. 01 60 74 74 30

CONCERT

**ALL THAT JAZZ !
LE PRINTEMPS DES ENFANTS MUSICIENS
MERCREDI 13 AVRIL
20H30**

Dès septembre, dans toutes les écoles élémentaires de Montereau, des intervenantes préparent ce grand concert choral avec plus de 300 élèves accompagnés des professeurs du Conservatoire municipal Gaston Litaize. Cette année, l'un des fils rouges de la saison est la grande chanteuse et pianiste américaine Nina Simone ! L'occasion est belle pour faire chanter les enfants sur le swing de Gershwin et d'autres grands noms de cette musique toute en rythme et en liberté !

Le Printemps des Enfants Musiciens se déroulera du 4 au 13 avril en près de 20 concerts (Conservatoire et salle Rustic).

La programmation détaillée sera disponible à partir de janvier 2016 auprès du service culturel et au conservatoire.



**Salle Rustic
Entrée Libre**

Infos - résas conservatoire : tél. 01 60 74 74 30

HUMOUR

**JEAN-MARIE BIGARD "NOUS LES FEMMES"
SAMEDI 16 AVRIL
20H30**

En 1984, Bigard débarque à Paris et monte un premier spectacle, "Pièces détachées". Deux ans plus tard, il intègre l'émission "La Classe". Son premier one-man show "Vous avez dit Bigard" ouvre en 1988 au Point-Virgule. En 1991, son spectacle se joue au Palais des Glaces. En 2004, il célèbre au Stade de France ses 50 ans. En 2006, Bigard joue le spectacle "Mon psy va mieux". En 2009, il présente "La tournée du patron", suivi de "Bigard remet le paquet en 2010" et de "Jean-Marie Bigard rode son N°9" en 2012. En 2015, l'artiste présente son 10^e spectacle ! "Pour l'occasion j'ai décidé de donner la parole aux FEMMES !!! C'est mon Premier ONE WOMAN SHOW. Moi en femme... Je vous garantis que les hommes vont en prendre plein la gueule... moi le premier !!!"



**Salle Rustic
Tarifs : 20 €**

18 € (enfants, étudiants, retraités, demandeurs d'emploi)

Gratuit - de 11 ans

Infos - résas service culturel : tél. 01 64 70 44 14

CONCERT**FRANCIS DEWIGNE - ELECTRO JAZZ****VENDREDI 29 AVRIL****20H30**

Le cri du saxophone de John Coltrane, le chant des cymbales de Christian Vander et la gestuelle de Bruce Lee ont profondément inspiré ce batteur hors pair qu'est Francis Dewigne. Il offre ainsi au public un concert original, où les batteries, percussions, chants et synthés répondent avec magie aux images projetées sur grand écran. Le mariage de l'image et du son, pour un fabuleux hommage à ses maîtres. « C'est un voyage, une introspection... Toute ma vie j'ai recherché l'instant où je trouverai la vérité. Et bien c'est maintenant ! C'est une offrande au public. » Rythmé, authentique, inimitable !

**Salle Rustic****Tarif : 10 €**

Infos : tél. 06 24 76 17 00

EXPOSITION**MAI, MOIS DE LA PHOTO****DU SAMEDI 7 AU DIMANCHE 22 MAI****DE 14H À 18H DU MARDI AU DIMANCHE**

2016 est la 25^e édition du "mois mai de la photo".

Le club de photos monterelais présente les meilleurs moments du dernier Montereau Confluences, l'occasion de se remémorer cet événement qui a eu tant de succès. Comme chaque année, les clichés animaliers sont exposés grâce à l'un des membres les plus actifs du club qui nous fait profiter de ses expériences d'aventurier. Les murs affichent aussi de belles surprises reflétant les penchants et la personnalité des différents photographes. Mêlant art et technique les membres du club ont de quoi vous faire partager leur passion et vous donner envie de les rejoindre.

**Salle Sémisoroff / Halle Nodet****Entrée libre**

Infos : tél. 01 64 32 95 64

RV AU THÉÂTRE

**SUR LA PLAGE, ABANDONNÉES****VENDREDI 13 MAI****20H30****Par la Compagnie Proscenium**Mise en scène : **Philippe Louis**Avec **Corinne Arnal, Marceline Leblanc, Valérie Philibert-Lemius, Michael Rongeon**

Pourquoi ces trois femmes qui se sont croisées sur le quai de la gare se réveillent-elles sur une plage déserte ? Qu'ont-elles en commun ? Comment sont-elles arrivées là ? L'enfer, c'est les autres, mais ce sont aussi les secrets, enfouis dans le passé, qui ne demandent qu'à resurgir quand on gratte un peu le sable... Une pièce légère, riche en rebondissements, des comédiens émouvants !

**Conservatoire Gaston Litaize****Auditorium Maurice Ravel****Tarifs 5 €**

Infos - résas conservatoire : tél. 01 60 74 74 30

THÉÂTRE

**L'ÉCOLE DES FEMMES****SAMEDI 14 MAI****20H30****Co-production Tréteaux de France et TNP Théâtre National Populaire**Une pièce de **Molière** mise en scène par **Christian Schiaretti**Avec : **Robin Renucci, Jeanne Cohendy, Patrick Palmero, Jérôme Quintard, Laurence Besson, Thomas Fitterer, Philippe Dusigne, Maxime Mansion**

Arnolphe est un homme d'âge mûr qui aimerait se marier, mais il est effrayé à l'idée d'être trompé par une femme. Il décide donc d'épouser sa pupille Agnès, élevée dans l'innocence, au fin fond d'un couvent. Tout aurait pu être simple, si Horace, fils d'un ami d'Arnolphe n'était tombé amoureux d'Agnès au premier regard. Comble de l'histoire : le jeune amoureux transi se confie à Arnolphe dont il ignore le rôle de "futur mari", lui avouant qu'il a fait sa cour... L'École des femmes fût créée au théâtre du Palais Royal en 1662 et connut un immense succès. Une pièce en costumes pour le plaisir du public, merveilleusement bien interprétée par Robin Renucci et sa troupe.

**Salle Rustic****Tarifs : 20 €****18 € (enfants, étudiants, retraités, demandeurs d'emploi)****Gratuit - de 11 ans**

Infos - résas service culturel : tél. 01 64 70 44 14

GALA DE DANSE**6^E FÊTES DU CONSERVATOIRE****SAMEDI 11 JUIN****20H*****DIMANCHE 12 JUIN****16H***

L'apothéose de la danse ! Chaque année, un grand gala réunit tous les élèves (plus de 120) d'Elsa Thierry dans un chatoiement de costumes et de lumières, sur des musiques variées et dans des styles très différents, du classique au contemporain. Cette année, pour la première fois, ce Gala a lieu sous les auspices du Conservatoire Gaston Litaize qui a ajouté cet art à toutes les disciplines qu'il enseigne... L'extrême qualité du travail des élèves et de leur professeur va une fois de plus faire des miracles.

**Salle Rustic**

***Tarifs et programme à partir de janvier 2016 au Service Culturel et au Conservatoire**

Infos - résas conservatoire : tél. 01 60 74 74 30

THÉÂTRE**ATELIER THÉÂTRE****DU JEUDI 16 AU SAMEDI 18 JUIN****20H30****DIMANCHE 19 JUIN****16H****Compagnie Scènes en Seine**

Après Ribes, Anouilh, Marivaux, Ionesco et les autres... rendez-vous pour le 20e spectacle des adultes de l'Atelier théâtre de la Compagnie Scènes en Seine. Emotion, drôlerie et plaisir garantis.

**Prieuré Saint-Martin**

Tarifs : 11 € - 8 € (*enfants, étudiants, retraités, demandeurs d'emploi*)

Gratuit - de 9 ans

Plus d'infos : www.scenes-en-seine.fr

ÉVÉNEMENT**FEU D'ARTIFICE****JEUDI 14 JUILLET****23H**

Des étoiles par milliers dans le ciel, des reflets d'argent sur l'Yonne, de l'émerveillement plein les yeux, une sortie en famille à la faveur de notre fête nationale... le feu d'artifice est l'un des événements incontournables de l'été monterelais !

**Chemin de halage en face du parc des Noues**

Infos service culturel : tél. 01 64 70 44 14

CONFÉRENCES

**HISTOIRE DE LA MUSIQUE**

**MARDIS 13 OCTOBRE, 17 NOVEMBRE, 8 DÉCEMBRE,
9 FÉVRIER, 22 MARS, 24 MAI
17H**

Didier Durand-Bancel et Pierre-Alain Braye-Weppe explorent la musique en lien avec les concerts et la vie du Conservatoire. Ces conférences, illustrées par des extraits d'œuvres enregistrées ou interprétées sur scène, sont accessibles à tous, pour retrouver ou découvrir les plus grandes émotions musicales !

**MARDI 13 OCTOBRE 2015 NINA SIMONE, UN DESTIN MUSICAL**

Une jeune fille rêvait de donner des récitals de piano à Carnegie Hall, mais sa couleur de peau l'en a privée...sa gloire n'en sera pas moins musicale !

MARDI 17 NOVEMBRE STEVE REICH, L'OBSESSION ET LE TEMPS

On le dit l'un des chefs de file du minimalisme américain. Mais c'est très réducteur, comme vous le découvrirez...

**MARDI 8 DÉCEMBRE LE MAGNIFICAT DE BACH,
BACH À LA FRANÇAISE**

En prélude au concert à la Collégiale le 12 décembre. L'Annonciation faite au monde par Jean-Sébastien Bach. Réjouissez-vous !

MARDI 9 FÉVRIER LE CARNAVAL EN MUSIQUE

Une belle manière de fêter Mardi Gras ! La musique accompagne les grandes émotions, comme toutes les fêtes, et ce tout au long de son histoire...

MARDI 22 MARS BACH, LA JOHANNES PASSION

Moins grandiose que la Matthäus-Passion, celle-ci n'en est pas moins un immense chef d'œuvre à explorer avec la même ferveur.

MARDI 24 MAI NIKOLAUS HARNONCOURT, LE DISCOURS MUSICAL

Du pionnier de la redécouverte de la musique dite « baroque », au chef reconnu dans le monde entier comme une star, la trajectoire d'un éternel chercheur et provocateur.



Conservatoire Gaston Litaize
Auditorium Maurice Ravel
Entrée Libre

Infos conservatoire : tél. 01 60 74 74 30

CONFÉRENCES

**ART CONTEMPORAIN**

**LUNDIS 5 OCTOBRE, 2 NOVEMBRE, 30 NOVEMBRE,
4 JANVIER, 8 FÉVRIER, 29 FÉVRIER, 18 AVRIL, 2 MAI
18H30**

Créée en 1991, l'association "**Connaissance de l'art contemporain**" a pour vocation première la sensibilisation du public à la création artistique et particulièrement à l'art contemporain. D'octobre à mai, à raison d'une séance par mois, elle nous propose une conférence passionnante sur une thématique définie, illustrée au moyen d'une projection multimédia. Luxure, paresse, gourmandise, orgueil, colère, envie, avarice, cette année le thème adopté sera : "**Les 7 péchés capitaux**". Tout un programme !

**LUNDI 5 OCTOBRE : LA TENTATION DE L'ART CONTEMPORAIN.
UN RETOUR DE LA MORALE ?**

LUNDI 2 NOVEMBRE : LA GOURMANDISE. LE JARDIN DES DÉLICES

LUNDI 30 NOVEMBRE : L'AVARICE. PASSIONS PRIVÉES

LUNDI 4 JANVIER : LA PARESSE. L'ART DE L'OISIVETÉ

LUNDI 8 FÉVRIER : L'ENVIE. I CAN GET NO SATISFACTION

LUNDI 29 FÉVRIER : L'ORGUEIL. MIROIR MON BEAU MIROIR

LUNDI 8 AVRIL : LA COLÈRE. ART & FURIOUS

**LUNDI 2 MAI : LA LUXURE. TOUT ÇA POUR UNE POMME ?
OU BELLE DE JOUR**



**Conservatoire Gaston Litaize
Auditorium Maurice Ravel
Entrée Libre**

Infos conservatoire : tél. 01 60 74 74 30

LES SAMEDIS DU CONSERVATOIRE



MUSIQUE, FÊTE ET GOURMANDISE
SAMEDIS 21 NOVEMBRE, 5 DÉCEMBRE, 30 JANVIER,
13 FÉVRIER, 12 MARS, 9 AVRIL, 21 MAI
16H

La formule née en 2013 n'a cessé d'élargir son public. Le principe est simple : une heure de musique, gratuite, offerte par les talents du conservatoire et leurs invités, autour d'un fil rouge qui en 2015 et 2016 sera double : la fête et les animaux. Mais la promesse de musique sera enrichie de celle d'autres régals puisque chaque concert sera accompagné d'une surprise gourmande !

➔ **Conservatoire Gaston Litaize**
Auditorium Maurice Ravel
Entrée Libre

Infos conservatoire : tél. 01 60 74 74 30

Dates sous réserve de modifications - programmes disponibles à partir du 1^{er} octobre 2015

CINÉ CLUB



UN VENDREDI PAR MOIS
20H

Chaque mois, le Ciné Club de Montereau vous propose de plonger dans la magie du 7^e art.

Aussi éclectique que possible, le choix se porte autant sur des grandes œuvres du patrimoine cinématographique français et étranger que sur des films récents. Si chaque projection fait l'effet d'un événement, ce n'est pas uniquement en raison de la qualité de l'affiche. Le Ciné Club a su imaginer des rendez-vous sympathiques pour le plus grand nombre.

La "soirée ciné" attire ainsi régulièrement une centaine de spectateurs. Enfin, le traditionnel cocktail d'accueil offre une parfaite tribune pour partager émotions et convivialité.

➔ **Cinéma Confluences**
Espace commercial du Bréau
Tarifs : 4 € (adhérent) 6 € (non adhérent)

Infos : cineclubmontereau@gmail.com

L'adhésion au Ciné Club permet une réduction significative sur le prix d'entrée à toutes les séances du Cinéma Confluences.



CULTURE POUR TOUS

De janvier à décembre, la Ville organise l'opération "Culture Pour Tous" qui consiste à offrir à tous les Monterelais, moyennant 1 euro symbolique, le transport en car, un panier repas et 1 à 2 visites guidées dans des musées prestigieux de Paris ou de la région, une fois par semaine (en dehors des vacances scolaires).

➡ **Infos (service culturel) : tél. 01 64 70 44 14**

VACANCES POUR TOUS

Chaque été, la Ville nous amène au bord de la mer pour 1 euro (transport et pique-nique compris). Près de 20 destinations sont en général à découvrir pendant les mois de juillet et d'août.

➡ **Infos (service jeunesse) : tél. 01 60 57 21 08**

CINÉ POUR TOUS

Deux dates par semaine en été, les Monterelais peuvent bénéficier d'un ticket pour le cinéma Montereau Confluences pour 1 euro (transport aller-retour en bus compris). Date à réserver en avance à la Mairie.

➡ **Infos (service jeunesse) : tél. 01 60 57 21 08**

MÉDIATHÈQUES**MÉDIATHÈQUE ALAIN PEYREFITTE**

Maison des Services Publics - 3, rue André-Thomas - 77130 Montereau
Tél. 01 60 57 21 26 - mediatheques.montereau77130@gmail.com

HORAIRES D'OUVERTURE

Lundi (fermé), mardi de 10h à 12h et de 14h à 20h30, mercredi de 10h à 12h et de 14h à 18h, jeudi de 10h à 12h et de 14h à 20h30, vendredi de 10h à 18h, samedi de 10h à 12h et de 14h à 18h.

MÉDIATHÈQUE GUSTAVE FLAUBERT

5 bis, boulevard du Maréchal Leclerc - 77130 Montereau
Tél. 01 64 70 38 95 - mediathequegflaubert77@gmail.com

**HORAIRES D'OUVERTURE**

Espace enfants : lundi (fermé), mardi de 15h30 à 18h, mercredi de 10h à 18h, jeudi de 15h30 à 18h, vendredi de 15h30 à 18h, samedi de 10h à 12h et de 14h à 18h.

Espace enfants vacances scolaires : lundi (fermé), mardi de 10h à 12h et de 14h à 17h, mercredi de 10h à 18h, jeudi de 10h à 12h et de 14h à 17h, vendredi de 10h à 12h et de 14h à 17h, samedi de 10h à 12h et de 14h à 18h.

Espace adultes : lundi (fermé), mardi de 10h à 12h et de 14h à 20h30, mercredi de 10h à 18h, jeudi de 10h à 12h et de 14h à 20h30, vendredi de 10h à 12h et de 14h à 18h, samedi de 10h à 12h et de 14h à 18h.

**Littérature, histoire, philosophie, droit, administration, sciences...
les richesses des deux médiathèques sont à la disposition de tous.**

Plus de 60 000 ouvrages et périodiques (adultes et jeunesse) vous attendent donc, sans compter une équipe de bibliothécaires heureux de vous conseiller et des ateliers dynamiques toute l'année.

LIENS UTILES

Blog des médiathèques de Montereau :

mediatheques-montereau.eklablog.fr/

Catalogue en ligne : montereau77.bibli.fr/opac/

ABONNEMENT

L'inscription donne droit d'emprunter jusqu'à 6 livres, 4 périodiques et 3 documents multimédia pour une durée de 3 semaines.

Tarifs pour un Monterelais :

- 6 mois : 8 €
- 1 an : 14,50 €

Gratuit pour les moins de 16 ans, les étudiants, les enseignants exerçant à Montereau et les demandeurs d'emploi résidant à Montereau.

SERVICES

**NUMÉRIQUE**

Dans les deux médiathèques, des postes de consultation Internet, des équipements multimédia avec systèmes de livres lus pour les personnes mal voyantes et toute une panoplie de ressources audiovisuelles s'offre à vous. (Accès WIFI gratuit).

**LÉFÉ PLUME**

Cet atelier d'écriture s'adresse aux amoureux des belles lettres et à ceux qui rêvent de le devenir.

Les mardis et jeudis de 14h à 17h

Médiathèque Gustave Flaubert

GOÛT-THÉ LECTURE

Ces moments d'échange vous permettent de partager vos lectures autour d'un goûter convivial et de discuter avec des lecteurs passionnés.

Un jeudi par mois de 15h à 17h

Médiathèque Gustave Flaubert

**L'HEURE DU CONTE**

Une heure d'aventures émouvantes, surprenantes ou amusantes pour les enfants et leurs parents dans un espace spécialement aménagé.

Tous les mercredis (hors vacances scolaires)

• à 10h30, **médiathèque Gustave Flaubert** pour les 18 mois - 3 ans

• à 15h, **médiathèque Alain Peyrefitte** pour les 3 - 8 ans.

SALLE D'ÉTUDE

Les lycéens et étudiants disposent d'une salle d'étude réservée afin de travailler en toute tranquillité.

Médiathèque Alain Peyrefitte

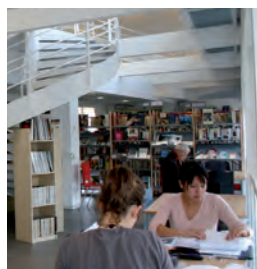
**CODE DE LA ROUTE**

Optimisez vos chances de réussite à l'examen du code de la route.

Réviser gratuitement à domicile en vous connectant sur internet grâce à un logiciel de soutien à la formation.

Inscription dans l'une des deux médiathèques de la Ville.

CONSERVATOIRE GASTON LITAIZE

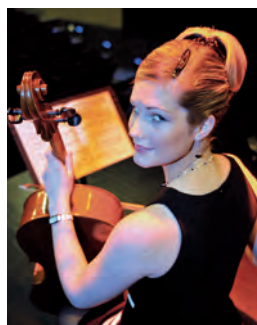

CONSERVATOIRE DE MUSIQUE, D'ART DRAMATIQUE ET DE DANSE GASTON LITAIZE

4 rue Pierre Corneille - 77130 Montereau

Tél. 01 60 74 74 30 - Fax 01 60 74 78 07

conservatoiremusique@orange.fr - Facebook : conservatoiregastonlitaize

conservatoiregastonlitaize.eklablog.com

Le conservatoire de musique, d'art dramatique et de danse Gaston Litaize a pour mission centrale la sensibilisation et la formation des apprentis artistes. Il dispense des enseignements riches et diversifiés proposant l'ensemble des expressions artistiques d'aujourd'hui. Depuis 2014, il détient l'agrément de Conservatoire à Rayonnement Communal (CRC) du Ministère de la Culture et de la Communication.

PRATIQUES COLLECTIVES



Orchestres : 1^{er} et 2^e cycle, "hors cursus" (ouvert à tous), combo-jazz.

Ateliers : art dramatique, chant lyrique, chant amplifié, musiques actuelles, MAO (Musique Assistée par Ordinateur), jazz, pop-rock, Improvisation, musique ancienne, musique de chambre, danse classique et modern-jazz.

Chœurs : chœur Gaston Litaize (enfants et ados).

Ensembles divers : vocaux, instrumentaux.

Eveil musical (à partir de 3 ans).

PRATIQUES COLLECTIVES

Vents : flûte traversière, flûte à bec, hautbois, clarinette, saxophone, trompette, trombone.

Percussions : batteries, timbales, marimba, vibraphone, djembé.

Harpes : grande harpe, harpe celtique.

Claviers : orgue, piano, piano accompagnement / piano variété, piano jazz, accordéon, clavecin.

Chant : lyrique, amplifié.

Guitares : guitare classique, guitare électrique, guitare folk, guitare picking, guitare jazz, guitare basse.

Cordes : violon, alto, violoncelle, contrebasse.

PRATIQUES THÉORIQUES

Culture et Création : écriture, composition, analyse, histoire de la musique, préparation au bac.

Formation musicale tous niveaux : orchestre, ados, chanteurs, jazz.



PASS MUSICAL

Le "Pass", c'est l'occasion unique pour les enfants monterelais (de 6 à 10 ans) de découvrir la musique, le chant et le théâtre sous la forme d'un enseignement globalisé, interactif et vivant. Cette initiation est valable 1 an seulement.

TARIFS

SAISON 2015 - 2016 (MUSIQUE ET THÉÂTRE)

Monterelais : 15 € par mois (150 € par an)

Extérieurs : 50 € par mois (500 € par an)

Tarif unique par personne quel que soit
le nombre de disciplines choisies

Orchestres, chœurs, combo-jazz, ateliers : 8,5 € par mois (85 € par an)

Pass musical : 2 € par mois (20 € par an)

INSCRIPTIONS

Les inscriptions se font directement au Conservatoire, chaque année en mai pour les élèves déjà inscrits et en juin pour les nouvelles recrues. Les inscriptions aux pratiques collectives peuvent être prises toute l'année.



MUSÉE DE LA FAÏENCE

2, Place René Cassin - 77130 Montereau

Tél. fax : 01 64 32 95 64 - museefaiencemontereau@orange.fr



HORAIRES D'OUVERTURE

Ouvert tous les jours (sauf le mardi) de 10h à 12h et de 14h à 18h
(Fermeture les 1^{er} janvier, 1^{er} mai, 14 juillet et 31 décembre).

Le Musée municipal de la Faïence a été ouvert au public en 1985 dans les locaux de l'ancienne poste. Il expose en permanence une collection de 400 pièces couvrant les deux siècles de production de la faïence dans notre commune, ainsi qu'une salle dédiée à la "Bataille de Montereau", dernière victoire de Napoléon.

TARIFS

- Adultes : 4 € - Gratuit pour les enfants de - 16 ans
- Tarifs de groupe et visites guidées sur demande : 2,50 €
- Entrée libre pour les expos temporaires de la salle Quesvers du Musée.





AQUARIO CLUB DE MONTEREAU

19, colline Saint-Martin - 77130 Montereau
Tél. 01 60 74 30 14 (Robert : 06 81 75 09 68)
contact@aquarioclub-de-montereau.fr - aquarioclub-de-montereau.fr

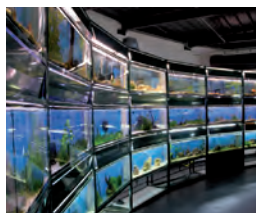

HORAIRES D'OUVERTURE

Ouvert au public le samedi de 14h à 18h (scolaires sur rendez-vous)
Gratuit



Construit par la Mairie en 2012, l'Aquario club de Montereau est géré par l'association du même nom. Celle-ci, fondée en 1979, s'est donné pour mission de promouvoir les connaissances liées à l'aquariophilie amateur, à l'eau et aux zones humides, dans leurs qualités, leurs gestions et leurs valorisations.

Ce bâtiment écologique de 250m² abrite un volume total de 22 000 litres d'eau douce, soit plus d'une quarantaine de bacs. 67 espèces de poissons de provenance diverses s'y développent.





Cité millénaire résolument tournée vers l'avenir, Montereau est une ville belle et généreuse qui conjugue la préservation d'un riche patrimoine avec un développement innovant, raisonné et harmonieux de son territoire. Si l'on pense d'abord aux belles pierres, il ne faut pas omettre d'admirer les fresques et les statues qui ont fleuri aux quatre coins de la commune. Bonne visite !



COLLÉGIALE

Bâtie pour être le lieu de culte fondé en 1195 par l'archevêque de Sens, la Collégiale dresse son imposante masse aux abords du confluent. Montereau n'était alors qu'un modeste bourg reserré dans ses murailles de part et d'autre du Pont d'Yonne. Fruit de plusieurs époques, sa construction s'étant achevée au XVI^{ème} siècle, la "Vieille Dame" présente divers styles : gothique flamboyant (XII^{ème} siècle) et Renaissance (XVI^{ème} siècle).

Notre-Dame-et-Saint-Loup subit ses premières affres à l'heure des guerres napoléoniennes. La victoire de l'Empereur sur les Wurtembourgeois en février 1814 se solda par le bris de presque toutes les verrières. L'église passa donc une grande partie du XIX^{ème} siècle en restauration. Puis, vint le bombardement de juin 1940 qui occasionna tellement de dégâts que d'aucuns ont pu y voir la fin de la collégiale.

Au cours du XX^{ème} siècle le dallage de la nef est refait. La plus petite des cloches est refondue. Des vitraux sont posés aux fenêtres du chœur et du chevet. Depuis 1995, la Mairie a mené de nombreuses tranches de travaux. On a pu notamment redonner ses couleurs à la Tour Nord, concevoir une nouvelle rosace et engager la réfection des deux portails ouvrant sur le parvis. Autant de restaurations qui écrivent en filigrane une résurrection architecturale digne de la splendeur de l'édifice.



PRIEURÉ ST-MARTIN

Accroché au flanc de la colline de Surville, fondé en 908, le Prieuré surplombe le lieu-dit Saint-Jean, ancien emplacement d'un village romain situé sur la rive droite de la Seine. Malgré la destruction de son enclos extérieur et sa conversion en ferme au XVII^{ème} siècle, on peut facilement retrouver ses proportions d'origine. L'entrée principale conserve des vestiges de construction des XII^{ème} et XIII^{ème} siècles (colonnes, voutes...). De solides contreforts à l'Ouest soutiennent un bâtiment claustral à étages, composé de diverses époques. L'église au midi est d'une construction très ancienne. Elle ne conserve de son origine romane que les proportions. La nef a, quant à elle, longtemps fait fonction de grange et le chœur, de logement. Elle demeure une des rares églises au chœur surélevé. Outre son intérêt historique, le prieuré a vu de nombreuses manifestations (théâtre, concerts, expositions) se dérouler en son sein devenant de ce fait un haut lieu culturel de la Ville.



STATUE DE NAPOLEON 1ER



Cette œuvre en bronze située au milieu du pont du Confluent a été créée par Charles-Pierre-Victor Pajol (1812-1896), fils aîné du général Claude-Pierre Pajol qui mena une charge héroïque et déterminante dans la bataille de Montereau le 18 février 1814.

Le piédestal en granit est orné de deux hauts-reliefs en bronze dont l'un représente cette charge. Napoléon livra cette bataille depuis les hauteurs de Surville d'où il prononça la célèbre phrase : "Ne craignez rien mes amis, le boulet qui doit me tuer n'est pas encore fondu". Après huit heures de combat acharné, Napoléon enlève les ponts de Montereau. C'est l'une des toutes dernières victoires de l'Empereur.

FRESQUES ET STATUES



La ville connaît aujourd'hui un printemps de l'art urbain. En effet, depuis plusieurs années, la Municipalité cherche à embellir le cadre de vie des Monterelais en favorisant la réalisation de fresques et de statues.

Ainsi, la galerie à ciel ouvert n'a eu de cesse de s'agrandir tant en Ville Basse qu'en Ville Haute.

C'est un fait, le beau peut à nouveau s'exprimer à Montereau. On le trouve au hasard d'une rue, à l'angle d'un quartier, au centre d'un grand espace. Peintures et sculptures sont aujourd'hui devenues des éléments incontournables du paysage monterelais, à l'image de l'imposante œuvre contemporaine de Susperregui qui est l'âme du quartier rénové qui jouxte la Halle Nodet.



Plus d'infos :

OFFICE DE TOURISME DES DEUX FLEUVES

10, rue Jean Jaures - 77130 Montereau

Tél. 01 64 32 07 76 - tourisme@cc2f.fr - cc2f.fr/tourisme

Facebook Office de Tourisme des Deux Fleuves

HORAIRES D'OUVERTURE

• Période estivale :

du lundi au samedi de 10h à 12h30 et de 14h à 18h

dimanche de 10h à 12h30 et de 14h à 17h

• Période hivernale :

du lundi au samedi de 10h à 12h30 et de 14h à 17h30



Sports

Service des sports et de la vie associative	132
Infrastructures	133
Manifestations sportives 2015	135
École multisports municipale	137
Annuaire des clubs	138





CONTACTS

ÉLU

Lionel Vallée

Adjoint au Maire, chargé de la jeunesse, des sports et de la santé
lsvallee@wanadoo.fr

DIRECTEUR DU SERVICE

Damien Buzzi

HÔTEL DE VILLE

54, rue Jean Jaurès 77130 Montereau-fault-Yonne
Tél. 01 64 70 44 00 - contact-dgs@ville-montereau77.fr

HORAIRES D'OUVERTURE

Du lundi au jeudi de 8h30 à 12h30 et de 13h45 à 17h30
Le vendredi de 8h30 à 12h30 et de 13h45 à 17h00

MISSIONS

Le Service des Sports et de la Vie Associative a pour mission la promotion de l'activité sportive au sein de la collectivité. Il développe et encourage les animations sportives éducatives, élabore des conventions entre la Ville et ses partenaires associatifs, met en place des manifestations en collaboration avec les sections ou associations concernées et enseigne l'activité physique au sein des écoles primaires publiques.

Chargé de la planification, de l'entretien et de la maintenance des équipements sportifs (mise aux normes de l'hygiène et de la sécurité), il en pilote également les projets de création ou de réhabilitation.



STADES



STADE JEAN BOUIN

Rue Guy Boniface - Tél. 01 64 70 06 67

Équipement : 3 terrains de football (dont 1 gazonné et 2 stabilisés),
1 terrain de rugby gazonné, 1 piste d'athlétisme en revêtement synthétique

STADE ROBERT CHALMEAU

Rue Gué Pucelle prolongée - Tél. 01 64 70 05 97

Équipement : 1 terrain synthétique éclairé, 1 piste d'athlétisme,
1 terrain multisports en synthétique

GYMNASES



CENTRE OMNISPORTS JEAN ALLASSEUR (COJA)

Rue Gué Pucelle - Tél. 01 64 70 08 66

GYMNASE ROBERT CHALMEAU

Rue Gué Pucelle prolongée - Tél. 01 64 70 05 97

GYMNASE DU CLOS DION

Rue du Clos Dion - Tél. 01 64 70 33 55

GYMNASE HONORÉ DE BALZAC

Rue Honoré de Balzac - Tél. 01 64 70 33 54

SALLES SPÉCIALISÉES



Complexe Jacky Boiché



Stand de tir J.C. Chaton



Complexe sportif des Rougeaux



Centre omnisports Jean Allasseur

COMPLEXE JACKY BOICHÉ

Rue Pierre - Tél. 01 64 70 33 52

Équipement : 1 salle de musculation, 1 salle boxe française / danse, 1 salle de judo / arts martiaux, 1 salle d'escrime, 2 salles multisports

CENTRE OMNISPORTS JEAN ALLASSEUR

Rue Gué Pucelle - Tél. 01 64 70 08 66

Équipement : 1 salle de lutte / karaté, 1 salle de danse

MUR D'ESCALADE - GYMNASSE HONORÉ DE BALZAC

Rue Honoré de Balzac - Tél. 01 64 70 33 54

Équipement : 1 salle de lutte / karaté, 1 salle de danse

COURTS DE TENNIS - STADE ROBERT CHALMEAU

Rue Gué Pucelle prolongée - Tél. 01 64 32 56 76

STAND DE TIR JEAN-CLAUDE CHATON

17, avenue de la Colline Saint-Martin

Équipement : pas de tir à 10 mètres, 25 mètres et 50 mètres

PISCINE MUNICIPALE - COMPLEXE SPORTIF DES ROUGEAUX

Rue du 11 Novembre - Tél. 01 64 70 08 66

Équipement : 1 bassin de 25 mètres, 1 bassin d'apprentissage, 1 salle de gymnastique



15^E FÊTE DU SPORT

4, 5 et 6 septembre
Organisée par la Ville,
la Fête du Sport regroupe
toutes les associations
sportives monterelaises
afin de présenter au
public l'ensemble des
disciplines existantes sur
la commune (initiations,
démonstrations et
animations)



PROGRAMME

VENDREDI 4 SEPTEMBRE

- 19h30 inauguration du complexe omnisports Jean Allasseur (COJA) avec un match de gala de handball
- À partir de 20h00 initiation et tournoi de badminton, gymnase Balzac

SAMEDI 5 SEPTEMBRE

- De 10h00 à 12h00 baptêmes de plongée (gratuits), piscine des Rougeaux
- 11h00 défilé des sections sportives, rue Jean Jaurès
- De 14h00 à 18h00 animations sportives (gratuites) : différents terrains d'évolution sont agencés pour la pratique du football, handball et basket-ball. Des courses, des initiations à l'escrime, au judo, aux arts martiaux et à la gymnastique sont proposées, parc des Noues

DIMANCHE 6 SEPTEMBRE

- De 8h45 à 12h30 découverte de la randonnée pédestre, centre omnisports Jean Allasseur. Parcours : bords de Seine, prieuré Saint-Martin, les Rougeaux, ferme du Plat Buisson, aqueduc de la Voulzie (retour au gymnase vers 12h00)

TRAVERSÉE DE MONTEREAU À LA NAGE

- 13h30 Benjamins et minimes :
800 m, départ vers Soletanche - arrivée halte fluviale
- 15h00 Cadets à vétérans :
2000 m, départ vers Soletanche - arrivée halte fluviale



FOULÉES MONTERELAISES

Samedi 24 et dimanche 25 octobre
Cette compétition organisée par le Club Sportif Monterelais en partenariat avec la Ville réalisera en 2015 sa 30^{ème} édition, avec pour parrain des 10 km du Confluent Jean-Damascène Habarurema, (sélectionné 2 fois en équipe de France et 13^{ème} aux championnats d'Europe à Zurich en 2014).



PROGRAMME

SAMEDI 24 OCTOBRE

Courses jeunes et animations

- 15h00 : 1,5 km (concurrents nés en 2000-2003)
- 15h15 : 1 km (concurrents nés en 2004-2005)
- 15h20 : 1 km (concurrents nés en 2006-2007)
- 15h30 : animation (concurrents nés en 2008-2009)

DIMANCHE 25 OCTOBRE

- 10h00 : 10 km du Confluent (concurrents nés 1999 et avant)
- Course inscrite au Challenge de Seine-et-Marne, catégorie A et qualificative pour le Championnat de France.
Départ rue des Dames, arrivée au stade Chalmeau.

INSCRIPTIONS ET RENSEIGNEMENTS

Daniel Sigonneau

Tél. 06 48 40 49 21 - foulées.monterelaises@live.fr - csmt77.free.fr





Encadrée par des éducateurs sportifs territoriaux, l'école multisports municipale permet aux enfants de 6 à 12 ans de développer leurs capacités motrices tout en découvrant plusieurs disciplines sportives. Tout au long de l'année, ils pratiquent tennis, badminton, basket, volley ball...

Chacun peut alors choisir en toute connaissance de cause son sport préféré et, s'il le souhaite, intégrer un club à la rentrée suivante.

Le mercredi de 14h00 à 17h00 au complexe Jacky Boiché

Tarif : 90,40 C/an

Inscriptions au Service des Sports, en Mairie





CLUB SPORTIF MONTERELAIS (CSM)

47 sections ou associations sportives, 4 512 licenciés !

CSM ATHLÉTISME

Présidente : Martine Meriel

Toutes les disciplines de l'athlétisme. Participation aux compétitions : cross, salle, piste et hors stade (course sur route)

Lieu d'entraînement : stade Jean Bouin

Coordonnées : martine.meriel77@orange.fr - Tél. 01 64 32 63 38



CSM BADMINTON

Président : Régis Depond

Pratique du badminton loisirs, compétition. Adultes et jeunes à partir de 5 ans

Lieu d'entraînement : gymnase Balzac

Coordonnées : depond.regis@free.fr - Tél. 06 14 71 21 74

CSM BASKET

Présidente : Laurence Bugada

Pratique du basket, participation aux compétitions

Lieu d'entraînement : gymnase du Clos Dion

Coordonnées : lolodbz@hotmail - Tél. 06 15 13 82 03



CSM BOXE ANGLAISE

Présidente : Sabrina Djillali

Pratique de la boxe

Lieu d'entraînement : complexe Jacky Boiché

Coordonnées : sabrinedjilali@yahoo.fr - Tél. 06 40 63 40 12

CSM BOXE FRANÇAISE ET BOXE THAÏ

Président : Mérouane Oumira

Pratique de la savate française et boxe thaï, tout public, masculin et féminin

Lieu d'entraînement : complexe Jacky Boiché

Coordonnées : yanisou77@hotmail.fr - Tél. 06 21 88 30 56 (Mehdi Delezenne)



CSM CERCLE D'ARTS MARTIAUX

Présidente : Isabelle Lacour

Pratique de sports de combat : Kempo (poings/pieds), Jujitsu (self-défense) et du Kubudo (armes) de l'école Taikikan ou de l'ensemble de ses disciplines sous l'appellation TaikiBudo. À partir de 6 ans révolus

Lieu d'entraînement : complexe Jacky Boiché

Coordonnées : isabelle.lacour30@sfr.fr - Tél. 06 10 79 51 23



CSM CYCLISME

Président : Alain Pionnier

Pratique du vélo en loisir et en compétition. À partir de 18 ans

Coordonnées : alain.pionnier@orange.fr - Tél. 06 82 04 29 29



CSM ESCRIME

Président : Sylvain Gautheron

Pratique des trois armes (fleuret, épée, sabre). À partir de 6 ans

Lieu d'entraînement : complexe Jacky Boiché

Coordonnées : sylvain.gautheron@gmail.com - Tél. 06 71 28 93 31



CSM FOOTBALL AMÉRICAIN

Président : Rémi Issaly

Pratique du football américain, participation aux compétitions

Lieu d'entraînement : stade Jean Bouin

Coordonnées : bureau.strikers@gmail.com - Tél. 06 61 81 54 34

CSM FORCE ATHLÉTIQUE

Président : Mohamed El Adham

Pratique de la musculation, du culturisme et de la force athlétique

Lieu d'entraînement : complexe Jacky Boiché

Coordonnées : Tél. 06 49 62 48 25

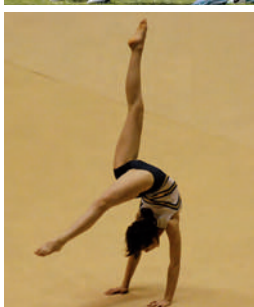

CSM GYMNASTIQUE

Président : Pedro Afonso

Pratique de la gymnastique. Participation aux compétitions

Lieu d'entraînement : complexe sportif des Rougeaux

Coordonnées : afonso-pedro77@live.fr - Tél. 06 80 84 14 69

CSM HANDBALL

Président : José Chust

Pratique du handball, masculin et féminin. Participation aux compétitions

Lieu d'entraînement : centre omnisports Jean Allasseur (COJA)

Coordonnées : secretairecsmhb@free.fr - Tél. 06 70 60 90 14 (D. Renaud)



CSM JUDO

Présidente : Yvette Colombo

Pratique du judo, masculine et féminine. Participation aux compétitions

Lieu d'entraînement : complexe Jacky Boiché

Coordonnées : yjdamc@aol.com - Tél. 06 89 91 86 18

CSM KARATÉ

Président : James Le Fouille

Pratique du karaté et cours de self-défense. Cours enfants et ado/adultes

Lieu d'entraînement : centre omnisports Jean Allasseur (COJA)

Coordonnées : joelle.lefouille@wanadoo.fr - Tél. 07 89 98 93 38



CSM KICK BOXING

Président : Patrick Malsert

Pratique du kick boxing. Participation aux compétitions

Lieu d'entraînement : gymnase Balzac

Coordonnées : malsert-patrick@yahoo.fr - Tél. 06 52 43 72 77



CSM LUTTE

Président : Adil Moueffek

Pratique de la lutte gréco-romaine, la lutte libre masculine et féminine

Lieu d'entraînement : centre omnisports Jean Allasseur (COJA)
et gymnase Balzac

Coordonnées : adil.moueffek@hotmail.fr - Tél. 06 09 61 71 02



CSM MARCHÉ

Présidente : Marcelle Peuillard

Pratique de la marche à tout âge

Coordonnées : rocan40@gmail.com - Tél. 01 64 32 38 39

CSM NATATION

Président : Sébastien Gindrat

Pratique de la natation, apprentissage et/ou participation aux compétitions

Lieu d'entraînement : complexe sportif des Rougeaux (piscine municipale)

Coordonnées : csm.natation@hotmail.fr - Tél. 06 87 42 60 32



CSM PÉTANQUE

Président : Michel Marchal

Pratique de la pétanque, participation aux compétitions

Lieu d'entraînement : parc des Noues

Coordonnées : auguste77@hotmail.fr - Tél. 06 81 51 62 71

CSM PLONGÉE

Présidente : Pascale Weibel

Pratique de la plongée adulte. Préparation plongeur de bronze, d'argent, d'or
et niveau 1. À partir de 8 ans

Lieu d'entraînement : complexe sportif des Rougeaux (piscine municipale)

Coordonnées : president@csmplongee.fr - Tél. 06 88 33 01 23



CSM RUGBY

Président : Christophe Pietrobon

Pratique du rugby

Lieu d'entraînement : stade Jean Bouin

Coordonnées : rugby77130@gmail.com - Tél. 06 71 49 55 80

CSM SKI CLUB

Président : Mathieu Roger

Pratique du ski, organisation de week-ends

Coordonnées : mathrog@gmail.com - Tél. 06 19 22 02 40



CSM SPORTS ET LOISIRS JEAN ALLASSEUR

Présidente : Annic Gois-Contreras

Pratique de la gymnastique d'entretien (abdos fessiers, travail du dos,
body sculpt, aérobic, lia, stretching. À partir de 18 ans

Lieu d'entraînement : centre omnisports Jean Allasseur (COJA)

Coordonnées : annic.gois.contreras@hotmail.fr - Tél. 06 83 03 98 45



CSM TENNIS

Président : Philippe Chazouillères
Pratique du tennis, tennis handicapé, participation aux compétitions
Lieu d'entraînement : stade Robert Chalmeau
Coordonnées : 37770163@fft.fr - Tél. 06 81 80 07 09 (Fabien Hamon)



CSM TIR À L'ARC

Président : Jean-Claude Maloubier
Pratique du tir sur cible
Lieu d'entraînement : gymnase Balzac
Coordonnées : ap.am@free.fr - Tél. 06 13 47 77 21

CSM VOILE

Président : Alain Duhay
Pratique de la voile, participation aux compétitions
Lieu d'entraînement : camping des Marcassins
Coordonnées : csm.voile@laposte.net - Tél. 01 64 32 81 77



CSM VOLLEY BALL

Président : Yann Sasdelli
Pratique du volley. À partir de 17 ans
Lieu d'entraînement : gymnase du Clos Dion
Coordonnées : yann.sasdelli@france-boissons.fr - Tél. 06 77 16 39 04

CSM YOGA

Présidente : Brigitte Leroy
Pratique du yoga (postures, relaxation, méditation et respiration)
Lieu d'entraînement : complexe Jacky Boiché
Coordonnées : leroy_brigitte@orange.fr - Tél. 06 95 78 26 91



ASSOCIATIONS HORS CSM

ASAM FOOTBALL

Président : Michel Rosak
Apprentissage du football avec éducateurs diplômés, compétitions et loisirs.
À partir de 6 ans
Lieu d'entraînement : stades Jean Bouin et Robert Chalmeau
Coordonnées : asam77@orange.fr - Tél. 01 64 32 02 63



ATINOUE

Président : Maurille Da Silveira
Pratique de la "zumba fitness"
Lieu d'entraînement : centre omnisports Jean Allasseur (COJA)
Coordonnées : messk@hotmail.fr - Tél. 06 63 46 64 05



CENTRE POPULAIRE CULTURE ET LOISIRS

Présidente : Madeleine Deschemaekere

Pratique de la gymnastique d'entretien

Lieu d'entraînement : complexe Jacky Boiché

Coordonnées : madeleine.des@orange.fr - Tél. 06 84 66 17 12

DANCING FOR EVER

Présidente : Jessica Scaleggi

Pratique de la danse

Lieu d'entraînement : centre omnisports Jean Allasseur (COJA)

Coordonnées : j.scaleggi@hotmail.fr - Tél. 06 81 03 34 17

LA BOULE NOIRE

Président : Antoine Maria

Pratique de la pétanque. À partir de 8 ans

Lieu d'entraînement : esplanade François Mitterrand

Coordonnées : maria.antoine@orange.fr - Tél. 07 81 01 39 96

MIEUX VIVRE AVEC LE YOGA

Président : Michel Cailloux

Découverte du Hata yoga par la pratique de postures, du pranayama, du yaganidra (relaxation) et de la méditation. Les cours sont dispensés par un professeur diplômé.

Lieu d'entraînement : complexe Jacky Boiché

Coordonnées : yoga.lagenevraye@orange.fr - Tél. 06 37 18 88 86

ORIENTAL DANSE

Présidente : Houria Safouane

Pratique de la danse orientale

Lieu d'entraînement : centre omnisports Jean Allasseur (COJA)

Coordonnées : safouria@yahoo.fr - Tél. 06 25 37 24 20

RANDO CLUB

Président : Joël Delarue

Pratique de la randonnée pédestre, promenade

Coordonnées : joel-delarue@orange.fr - Tél. 06 28 26 43 47

TIR

Président : Jean-Claude Chaton

Pratique de toutes les disciplines du tir à 10 mètres, 25 mètres et 50 mètres

Lieu d'entraînement : stand de tir de la Colline Saint-Martin

Coordonnées : kichats@free.fr - Tél. 06 22 26 46 40

UNION ATHLÉTIQUE MONTEREAU

Président : Alvaro Cerveira

Pratique de l'athlétisme en compétition et en loisir (courses sur route, piste, lancers et sauts. À partir de 5 ans

Lieu d'entraînement : stade Jean Bouin

Coordonnées : athleuam@free.fr - Tél. 06 13 31 10 50





Vie associative

Service des sports et de la vie associative	144
Comment créer son association ?	145
Grandes manifestations associatives 2015	146
Annuaire des associations	147



CONTACTS

ÉLU

Manuel Afonso

Adjoint au Maire, chargé de la vie scolaire, de la vie sociale, anciens combattants, de l'emploi, de la formation professionnelle et des relations avec les entreprises.

DIRECTEUR DU SERVICE

Damien Buzzi

HÔTEL DE VILLE

54, rue Jean Jaurès 77130 Montereau-fault-Yonne

Tél. 01 64 70 44 00 - contact-dgs@ville-montereau77.fr

HORAIRES D'OUVERTURE

Du lundi au jeudi de 8h30 à 12h30 et de 13h45 à 17h30

Le vendredi de 8h30 à 12h30 et de 13h45 à 17h00

MISSIONS

Les associations ont un rôle majeur à Montereau.

Elles représentent une réelle richesse et participent à l'animation de la Ville en favorisant les liens indispensables entre les quartiers, les générations et les cultures. Depuis des années, la municipalité accorde son soutien au tissu associatif en apportant le concours financier, matériel, humain ou technique pour toutes les manifestations qui sont organisées sur le territoire de la commune.



La Mairie de Montereau vous guide dans vos démarches et répond à toutes vos questions pratiques sur le site internet de la Ville : ville-montereau77.fr (rubrique “Vie associative”)

- cadre juridique et procédure pour créer son association,
- règles de fonctionnement : le rôle du bureau, l'assemblée générale et le conseil d'administration, organiser une manifestation
- financement et subventions
- possibilité de télécharger le mode d'emploi pour créer votre association.

ATTENTION !

Depuis le 1^{er} mai 2015, la Sous-préfecture de Provins n'instruit plus aucune demande de Création/Modification/Dissolution des associations. Aucun dossier ne doit être déposé à la sous-préfecture. Les usagers ont la possibilité :

- de créer, mettre à jour ou modifier en ligne : <https://compteasso.service-public.fr>
- de transmettre leurs demandes à la Direction Départementale de la Cohésion Sociale (DDCS), greffe des associations, 20 quai Hippolyte Rossignol 77 000 Melun
- de déposer leurs dossiers pendant les horaires d'accueil du public (08h30-12h00) de la Direction Départementale de la Cohésion Sociale (DDCS).

POUR TOUT RENSEIGNEMENT

Direction Départementale de la Cohésion Sociale (DDCS)
Tél. 01 64 41 58 82 / 01 64 41 58 91
ddcs-vieassociative@seine-et-marne.gouv.fr
www.seine-et-marne.gouv.fr/

QUARTIER EN FÊTE

Samedi 3 octobre
Esplanade
François Mitterrand
Organisé par la Ville, cet événement rassemble associations, artistes et institutions afin de mettre en lumière les mille et une facettes de nos quartiers. Entre traditions culinaires, engagements et divertissements, une pépinière de talents nous donnent à écouter battre le cœur de la Ville Haute.



INFOS

Tél. 06 32 54 62 75

SALON DES ASSOCIATIONS

Samedi 6 février
Salle Rustic
Une journée pour s'informer et rencontrer la diversité et l'abondance du tissu associatif monterelais



INFOS

Service des sports et de la vie associative
Tél. 01 64 70 44 41



Aide aux personnes âgées	148
Aide aux malades et handicapés	148
Aide aux personnes en difficulté	149
- Soutien aux locataires et propriétaires	149
- Soutien professionnel	149
- Soutien social	150
Aide aux victimes	151
Art et culture	151
Caritatif	156
Faune, flore et environnement	157
Formation	158
Loisirs et jeux	159
Patriotisme	161
Passion vélo	163
Professionnel	164
Spirituel	165
Tourisme et patrimoine	166

AIDE AUX PERSONNES ÂGÉES



ASSOCIATION BELLE FEUILLE

Président : Henri Ponsard

Activités : organisation d'après-midi récréatifs pour les résidents du foyer Belle Feuille (loto, musique, sorties, cadeaux, jeux) et repas festifs.

Coordonnées : Résidence Belle Feuille - 2, rue Edmond Rostand
77130 Montereau - Tél. 01 64 70 25 45

UNRPA

Union Nationale des Retraités et Personnes Âgées

Président : Manuel Afonso

Activités : réunions avec animations, goûters, jeux et spectacles, voyages pour personnes âgées. Activités le lundi de 14h à 17h, château des Amendes.

Coordonnées : Château des Amendes - 4, rue Pierre Brossolette
77130 Montereau - Tél. 01 60 96 12 71 / 06 21 75 83 52

AIDE AUX MALADES ET HANDICAPÉS - SANTÉ



ADAPEI

Association Départementale des Amis et Parents d'Enfants Inadaptés

Président : Christophe Le Drounaguet

Activités : projet de vie de la petite enfance à la fin de vie. Elargissement du champ des pathologies prises en charge imposant une approche ciblée, qu'il s'agisse de déficience intellectuelle, de polyhandicap, d'autisme, d'infirmité motrice, cérébrale et de handicap psychique.

Prise en compte du vieillissement des personnes handicapées mentales.

Coordonnées : 3, rue Victor Hugo - 77130 Montereau - Tél. 01 64 32 90 45

ASSOCIATION DES DONNEURS DE SANG BÉNÉVOLES

Président : Bernard Guillemette

Activités : assurer la promotion du don de sang, organisation de collecte dans les villages, à Montereau et ses environs, recruter de nouveaux donneurs.

Coordonnées : 3, place du Muguet - bguillette@tele2.fr

77130 Montereau - Tél. 01 64 32 18 26 / 06 07 56 49 57

APS CONTACT

Présidente : Odile Vitte

Activités : centre de soins pour toxicomanes.

Coordonnées : 50, square Beaumarchais - 77130 Montereau - Tél. 01 64 08 99 47

FNATH

Fédération Nationale des Accidentés du Travail et des Handicapés

Président : Jean-Maurice Van de Velde

Activités : solidarité morale et juridique des accidentés de la vie face à toutes les instances pour le respect de leurs droits.

Permanences : les 1^{er} et 3^{ème} samedis de 14h30 à 17h30

Coordonnées : Halle Nodet - 4, rue Pierre Corneille - 77130 Montereau
communication@fnath.org - www.fnath.org - Tél. 01 60 96 75 83

LE JEU

Présidente : Alexandra Weiss

Activités : animations auprès des enfants hospitalisés.

Coordonnées : Hôpital de jour - chemin des Dames - BP 98 - 77140 Nemours
Tél. 01 64 32 21 62

MOUVEMENT DE VIE LIBRE DE MONTEREAU

Président : Marcel Sautreau

Activités : aide et guérison des victimes de l'alcoolisme

Prévention et information. Permanences : de 15h à 17h.

Coordonnées : 10, rue Fleur Bégné - RDC droit - 77130 Montereau
Tél. 06 757562 21

AIDE AUX PERSONNES EN DIFFICULTÉ SOUTIEN AUX LOCATAIRES ET PROPRIÉTAIRES



AMICALE DES LOCATAIRES DE L'OPHLM

Présidente : Corinne Leroy

Activités : défendre en toutes occasions les intérêts matériels et moraux des locataires de Confluence Habitat - OPHLM de Montereau.

Coordonnées : Mairie de Montereau - 54, rue Jean Jaurès
77130 Montereau - corinne.leroy15@wanadoo.fr - Tél. 06 75 37 53 57

COMITÉ DE DÉFENSE DU LOGEMENT

Président : Lahcen Chkif

Activités : défendre l'intérêt légitime de ses membres dans le domaine du logement et des problèmes qui en découlent au sein de la Confédération Nationale du Logement.

Permanences : le samedi de 9h30 à 11h30 au local

Coordonnées : 36, square Beaumarchais - 77130 Montereau - Tél. 06 26 11 92 97

SOUTIEN PROFESSIONNEL



MILOBEM

Mission Locale du Bassin Economique de Montereau

Président : Alain Demelun

Activités : aide à l'insertion socioprofessionnelle des jeunes.

Coordonnées : 5, rue des Clomarts - 77130 Montereau - Tél. 01 60 57 21 07

SOUTIEN SOCIAL

ADVVC 77

Association Départementale des Veuves et Veufs Civils

Présidente : Liliane Mondin

Activités : informer les veuves et veufs, les représenter auprès des pouvoirs publics, les aider à se constituer une nouvelle identité après le travail de deuil.

Permanences : mardi et jeudi, de 14h à 16h30 (sur rendez-vous) à Melun

Coordonnées : Maison Jean XXIII - 27, rue Edmond Michelet - 77000 Melun
Tél. 01 64 39 66 73 ou 01 60 23 04 64



COMITÉ D'ENTRAIDE AUX FAMILLES

Présidente : Rosa Da Fonseca

Activités : aide et soutien aux personnes en difficulté.

Coordonnées : 23, place du Colonel Fabien - 77130 Montereau
Tél. 01 60 96 23 26

COMME UNE AUBAINE

Président : Alain Drèze

Activités : créer du lien social, favoriser la solidarité et améliorer le pouvoir d'achat.

Coordonnées : 8, porte de Paris - 77130 Montereau - Tél. 01 60 96 23 26

FAMILLES RURALES

Président : Pierre Disonama

Activités : aider les personnes et les entreprises à remplir les formulaires administratifs et faire différentes démarches administratives.

Permanences : Halle Nodet - 2, rue Pierre Corneille (1^{er} étage - bureau n° 3)
le mercredi de 14h à 18h et le samedi de 9h à 12h

Coordonnées : 2, rue Pierre Corneille - 77130 Montereau
fr-montereau@lpost.fr - Tél. 06 50 69 97 29



UNITÉ CÂLINS DE L'HÔPITAL DE MONTEREAU

Président : Dr Branca

Activités : association visant à éviter la séparation de la mère et de son nouveau-né pour créer et maintenir le lien affectif.

Prévention de la maltraitance.

Coordonnées : Centre hospitalier de Montereau - Service Maternité
1 bis, rue Victor Hugo - 77130 Montereau - Tél. 01 64 31 64 31

AIDE AUX VICTIMES



ASSOCIATION DES CONSEILLERS DE JUSTICE

Président : Alain Yung-hing

Activités : aider à résoudre les problèmes entre particuliers (conflit entre propriétaire et locataire, entre fournisseur et client, en cas de difficulté dans le recouvrement...).

Coordonnées : Point d'Accès au Droit (PAD) - 9, rue Fleur Bégné
77130 Montereau - pad-montereau77@orange.fr - Tél. 01 64 31 07 83

AIDE AUX VICTIMES DE LA MÉDIATION JUDICIAIRE

Président : Claude Michel

Activités : favoriser auprès des victimes d'infractions pénales la connaissance de leurs droits, expliquer les démarches à entreprendre (notamment administratives ou judiciaires).

Permanences : le mardi de 14h à 17h ou sur rendez-vous

Coordonnées : Point d'Accès au Droit (PAD) - 9, rue Fleur Bégné
77130 Montereau - aavim.sud77@wanadoo.fr - Tél. 01 64 31 07 83

UFC "QUE CHOISIR"

Union Fédérale des Consommateurs "Que Choisir"

Président : Gilbert Vilain

Activités : défense du consommateur.

Permanences : 1^{er} et 3^e vendredi du mois - Halle Nodet

Coordonnées : Halle Nodet - 2, rue Pierre Corneille - 77130 Montereau aavim.
Tél. 01 64 65 88 70

ART ET CULTURE

ALGÉRIE POUR TOUS

Présidente : Fatima Mallem

Activités : association à caractère culturel, social.

Coordonnées : 9, rue du Pré Vert - 77130 Saint-Germain-Laval
fatima.mallem@hotmail.fr - Tél. 07 63 42 83 69



AMICALE PHILATÉLIQUE DE MONTEREAU

Président : Michel Garnier

Activités : regrouper les collectionneurs de timbres et faciliter les échanges, développer la connaissance de la philatélie, organiser des expositions et ouvrir aux jeunes l'amicale, créée en 1945.

Réunion : 1^{er} dimanche de chaque mois, de 9h30 à 12h, salle de la Faïencerie

Coordonnées : 12, route de Flagy - 77710 Saint-Ange-le-Vieil
garniermichel46@neuf.fr - Tél. 01 64 31 58 96

ASSOCIATION DE PARENTS D'ÉLÈVES ET AMIS DU CONSERVATOIRE GASTON LITAIZE

Présidente : Françoise Baudry

Activités : prêt d'instrument aux jeunes débutants du conservatoire.

Coordonnées : 3 bis quai des Noues - 77130 Montereau - Tél. 06 81 31 86 84

AMICALE DES TRAVAILLEURS TUNISIENS

Président : Fedhil Fedhil

Activités : culture, sport et loisirs. Environnement structuré pour les jeunes.

Coordonnées : 5, rue Albert Camus - 77130 Montereau - Tél. 06 75 51 57 76

AFISIF

Amitié Franco-Indienne du Sud de l'Ile-de-France

Président : Antoine Loti

Activités : œuvrer pour la survie et l'expansion de la langue française en Inde, réaliser diverses manifestations culturelles (cinéma, danse, musique...).

Coordonnées : 1, rue de la Côte Rit - 77130 Montereau - Tél. 01 64 32 26 85

ARABESQUE

Président : Brahim Grabsi

Activités : association à caractère culturel, social, sportif, d'aide aux familles et organisation de soirées à thème.

Permanences : le samedi de 17h à 19h

Coordonnées : 36, square Beaumarchais - 77130 Montereau
tabacdulycee@orange.fr - Tél. 06 15 99 85 65



ART EN CIEL

Président : Hassan El Groua

Activités : favoriser la création artistique et rendre l'art accessible à tous
Atelier ouvert de 10h à 18h.

Coordonnées : 4, rue Couverte - 77130 Montereau - Tél. 01 60 96 86 70

ASSOCIATION AMIGOS DA ESPERANÇA

Président : Antero Azevedo

Activités : danse folklorique et maintien des traditions populaires portugaises.

Coordonnées : 36, square Beaumarchais (local) - 77130 Montereau
Tél. 01 60 96 13 45

ACSPM

Association Culturelle et Sportive des Portugais de Montereau

Président : Manuel Afonso

Activités : œuvrer en vue de la promotion sociale et culturelle des immigrés portugais par l'organisation de rencontres, d'activités socioculturelles, promouvoir les échanges franco-portugais.

Coordonnées : 7, rue du Pré Rebours - 77130 Montereau
msc.afonso@laposte.net - Tél. 06 21 75 83 52

ASSOCIATION CULTURELLE MAROCAINE

Président : Noureddine Ben Messaoud

Activités : promouvoir la culture du Maroc par des actions socioculturelles, créer un pont culturel entre la France et le Maroc, participer à l'ensemble de la vie locale et régionale.

Coordonnées : 4, rue Jules Ferry - 77130 Montereau
lebyo@yahoo.fr - Tél. 06 32 54 62 81





ASSOCIATION CULTURELLE TURQUE DE MONTEREAU

Président : Münür Gök

Activités : organisation d'événements culturels et promotion de la culture turque.

Coordonnées : Centre culturel turc - 3, rue Edmond Rostand
77130 Montereau - gokmunur@hotmail.fr - Tél. 01 64 32 36 61

ASSOCIATION DES RESSORTISSANTS AFRICAINS

Président : Oumar Konate

Activités : entraide et activité culturelle.

Coordonnées : 5, impasse des Plâtrières - 77130 Montereau - Tél. 06 43 62 98 19

ATOUT CŒUR ATOUT CONTES

Présidente : Marie Grard

Activités : promouvoir et diffuser le conte dans les lieux les plus divers.

Coordonnées : 20, rue Léo Lagrange - 77130 Montereau - Tél. 01 64 32 19 06

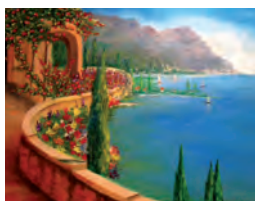

BLEU CITRON

Président : Michel Juhan

Activités : école de peinture, dessin, calligraphie et modelage ainsi que toute autre discipline artistique.

Coordonnées : Halle Nodet - 3, rue Pierre Corneille - 77130 Montereau
neptune@juhan.fr - Tél. 06 61 93 01 94



CINÉ CLUB DE MONTEREAU

Président : Alain Drèze

Activités : favoriser et découvrir les œuvres cinématographiques.

Coordonnées : 8, rue Porte de Paris - 77130 Montereau - Tél. 01 64 32 59 22

COMPAGNIE DE L'AUTRE RIVE

Président : Guillaume Bodier

Activités : création et diffusion de spectacles (opéras-rock, dramatiques, comédies musicales, pièces de théâtre) et autres spectacles vivants ou manifestations culturelles. Expositions de photos, peinture, cinéma...

Coordonnées : 7, chemin du Vieux Moulin - 77250 Episy
gbodier@sfr.fr - Tél. 06 23 27 03 30

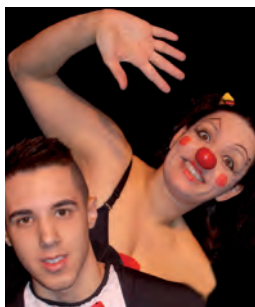

COMPAGNIE MALILOU

Présidente : Monique Lenormand

Activités : compagnie de clowns et de théâtre, création d'événements et de spectacles.

Coordonnées : 7, rue de la Faïencerie - 77130 Montereau
malilou77130@hotmail.com - Tél. 06 58 51 64 77

DBF MANAGEMENT

Président : Daniel Bourdy

Activités : promouvoir la musique "blues" de par le monde par tous les moyens existants.

Coordonnées : 1, rue des Fauvettes - 77130 Montereau - Tél. 06 71 32 94 78

ENSEMBLE POUR L'AVENIR

Président : Brahim Rabhi

Activités : sociales, culturelles et de loisirs.

Garantie obsèques pour la communauté algérienne.

Coordonnées : 36, square Beaumarchais - 77130 Montereau - Tél. 06 87 67 45 50



FAN VIVA LA MUSICA SOLIDARITÉ DE SEINE-ET-MARNE

Président : Giro Matoundou Mabalia

Activités : œuvrer pour le renforcement de la cohésion et de la solidarité entre les communes de toutes les nationalités par la création artistique ou musicale, réaliser, gérer et diffuser des spectacles vivants afin de favoriser et financer des projets socio-économiques et des actions humanitaires.

Permanence : le mercredi de 14h à 17h

Coordonnées : 18, rue Pierre - 77130 Montereau
motetegiro@yahoo.fr - Tél. 07 62 20 48 40

LA MAIN SOLEIL

Président : Robert Odorico

Activités : initiation et promotion de la pratique des beaux-arts.

Coordonnées : Route des Vignes - 77130 Dormelles - Tél. 06 88 48 08 08

MTUO

Montereau Türk Ülkü Ocagi

Président : Dursun Hangul

Activités : entraide de la communauté turque par des actions sportives et culturelles, soutien à l'intégration et rassemblement des jeunes par diverses activités.

Coordonnées : 36, square Beaumarchais - 77130 Montereau - Tél. 06 33 35 60 75

MSM

Musique et Spectacles en Montois

Présidente : Mélanie Guérin

Activités : présenter chaque année au public monterelais et de la région un spectacle vivant composé de chants, danses, théâtre, arts graphiques. Développer les liens intergénérationnels au travers d'un projet commun.

Coordonnées : 1, rue Victor Roussel - 77000 Melun
m.guerin@laposte.net - Tél. 06 81 70 71 34



PROMOTION ROCK MUSIQUE

Président : Tristan Greillot

Activités : promotion de la musique rock, hard-rock et des groupes jouant cette musique.

Coordonnées : 16, rue de Reuilly - 75012 Paris - Tél. 06 51 05 95 59

SCÈNES EN SEINE

Présidente / directrice artistique : Annette Benedetti

Activités : création, production, diffusion et formations artistiques et théâtrales.

Coordonnées : Prieuré Saint-Martin - 77130 Montereau
scenes-en-seine@wanadoo.fr - Tél. 06 82 60 68 03



UNION MUSICALE MONTERELAISE

Présidente : Karine Leray

Activités : formation de musiciens, cours de musique collectifs et individuels.

Coordonnées : contact : Georges Goupillaud - Mairie de Montereau
54, rue Jean Jaurès - 77130 Montereau - Tél. 01 64 32 85 42

CARITATIF



CROIX ROUGE FRANÇAISE

Présidente : Ann-Katrin Jégo

Activités : œuvre caritative, la Croix Rouge agit selon sept principes fondamentaux : humanité, impartialité, neutralité, indépendance, volontariat, unité et universalité.

Coordonnées vestiaire : 13-15, rue des Fossés - 77130 Montereau (ouvert mercredi et vendredi de 14h à 16h) - Tél. 01 64 32 58 69

Coordonnées épicerie sociale/vestiboutique : 11-13, rue des Fossés - 77130 Montereau (ouvert mardi et vendredi de 8h30-11h30/13h30-16h) - 01 64 32 58 69

EMMAÛS BRIE

Présidente : Roger Calmeille

Activités : accueil des personnes en difficulté (hébergement hommes uniquement), banque alimentaire, vente de meubles, etc.

Ouverture : les mercredis, samedis et dimanches de 14h30 à 19h

Coordonnées : Ferme de la Rubrette - 22, rue de la Garenne 77130 La Grande-Paroisse - Tél. 01 64 70 57 90



LES RESTOS DU CŒUR

Président : Daniel Conquet

Activités : aide alimentaire pour les personnes aux revenus modestes.

Coordonnées : 2, rue Jules Ferry - 77130 Montereau - Tél. 06 85 67 84 74

ROTARY CLUB DE MONTEREAU

Président : Daniel Thuillier

Activités : club de service à vocation humanitaire.

Coordonnées : BP17, 11 rue des Arches - 77871 Montereau Cedex - Tél. 06 37 34

SECOURS CATHOLIQUE

Présidente : Bernadette Simon

Activités : association caritative au service des plus démunis sans distinction.

Permanences : 1, avenue Molière (le jeudi de 15h à 18h) et 1, rue Porte Bossu (le lundi de 15h à 17h)

Coordonnées : 1, avenue Molière (rdc) - 77130 Montereau
simonbd@outlook.fr - Tél. 01 75 15 46 59

SOLEIL D'ENFANTS - FRANCE

Présidente : Khadija Adardor

Activités : association caritative venant en aide aux enfants et familles démunis de tous horizons, action humanitaire en faveur des orphelins du Maroc.

Coordonnées : 9, rue de la Côte Rit - 77130 Montereau
imisia.khadija@free.fr - Tél. 06 71 71 48 67

FAUNE - FLORE - ENVIRONNEMENT



ANIMALEMENT VÔTRE

Présidente : Marie Drèze

Activités : protection et défense des animaux.

Coordonnées : 8, rue Porte de Paris - 77130 Montereau

mariedreze@wanadoo.fr - Tél. 01 64 32 59 22 / 01 87 39 66 81

AQUARIO CLUB DE MONTEREAU

Président : Robert Campagnet

Activités : développer la sensibilité et les connaissances de la faune et de la flore aquatique des eaux douces des cinq continents.

Coordonnées : 19, avenue de la Colline Saint-Martin - 77130 Montereau

robert.campagnet@wanadoo.fr - Tél. 01 60 96 16 55

ASSOCIATION COLOMBOPHILE L'ÉCLAIR DE MONTEREAU

Présidente : Isabelle Carvalho

Activités : concours de pigeons voyageurs de début avril à fin juillet.

Coordonnées : 51, rue du Bateau - 77130 Montereau - Tél. 06 23 49 84 29



ASMSN - SECTEUR DE MONTEREAU

Association Seine-et-Marnaise pour la Sauvegarde de la Nature

Présidente : Marie-Paule Duflot

Activités : protection de la nature, du cadre de vie et de l'environnement en Seine-et-Marne.

Coordonnées : 4, place Saint-Martin - 77130 Montereau

ne77@orange.fr - Tél. 01 64 71 03 78

APPMA

Association Agréée pour la Pêche et la Protection du Milieu Aquatique

Président : Jean-Pierre Thoniard

Activités : gestion des droits de pêche, protection des milieux aquatiques, organisation d'épreuves départementales et nationales.

Coordonnées : Mairie de Montereau - 54, rue Jean Jaurès - 77130 Montereau

Tél. 06 61 97 62 70



LA PIERRE AUX LIÈVRES

Président : Jean-Michel Couyade

Activités : association cynégétique, environnement, faune sauvage, fauconnerie.

Coordonnées : 3, lotissement de la Croix Saint-Jacques - 89340 Saint-Agnan

jean-michel.couyade@edf.fr - Tél. 06 71 72 82 34



LA SEINE EN PARTAGE

Présidente : Pascale Dugat

Activités : constituer un interlocuteur reconnu des pouvoirs publics, coordonner les actions des collectivités locales, fédérer les initiatives d'animation de la Seine, mettre en cohérence les programmes locaux d'aménagement d'accès des berges.

Coordonnées : 4, rue Louis Philippe - 75004 Paris

la-seine-en-partage@orange.fr - Tél. 01 48 74 15 55

LA SOURCE

Président : Alain Drèze

Activités : mise en valeur du patrimoine culturel des coteaux de la Cuesta d'Ile-de-France à Montereau.

Coordonnées : 8, rue Porte de Paris - 77130 Montereau - Tél. 06 83 54 37 82



UNION DES PÊCHEURS DE LA RÉGION DE MONTEREAU

Présidente : Thérèse Gervais

Activités : participer à la protection du patrimoine piscicole et des milieux aquatiques, en particulier par la lutte contre le braconnage, la destruction des zones essentielles à la vie du poisson et la pollution des eaux.

Coordonnées : Mairie de Montereau - 54, rue Jean Jaurès - 77130 Montereau

Tél. 03 86 66 01 90

VIGILANCE ENVIRONNEMENT

Présidente : Madeleine Bonnefond

Activités : défense de l'environnement.

Coordonnées : 1, ruelle Masson - 77130 La Grande-Paroisse - Tél. 06 14 60 04 86

FORMATION



ÉCOLE DE LA DEUXIÈME CHANCE

Président fondateur : Yves Jégo

Activités : formation et insertion professionnelle pour les 18-25 ans.

Coordonnées : 7, rue du Calvaire - 77130 Montereau - Tél. 01 64 70 57 40

LOISIRS ET JEUX



LES AIGLONS "MHG"

Président : Michel Genest

Activités : regrouper les motards amoureux de belles mécaniques afin d'organiser des rencontres et des sorties touristiques ou culturelles en groupe, vivre cette passion au sein de notre commune.

Coordonnées : 12 bis, rue de Cannes - 77940 Esmans

www.lesaignlons.net - Tél. 06 81 43 01 33 / 01 64 70 30 50

LES BALADINS

Président : René Teinturier

Activités : sorties, théâtre et voyages organisés occasionnels.

Coordonnées : mairie de Montereau - 54, rue Jean Jaurès - 77130 Montereau
Tél. 06 86 73 04 18

BEL ÂGE

Président : Gilbert Levy

Activités : réunir les personnes désirant apprendre à danser ou à se perfectionner dans les disciplines de la danse.

Coordonnées : 54, rue de Provins - 77130 Montereau - Tél. 01 64 32 51 56

BRIDGE CLUB DE MONTEREAU

Président : Patrick Bellefroid

Activités : pratique et promotion du jeu de bridge.

Coordonnées : 50, rue Léo Lagrange - 77130 Montereau - Tél. 01 64 70 21 92

CINÉ PHOTO CLUB AMATEUR

Président : Thierry Merle

Activités : développer et perfectionner l'art du cinéma et de la photographie.

Coordonnées : Mairie de Montereau - 54, rue Jean Jaurès - 77130 Montereau
Tél. 06 12 20 16 91

CLUB DE SCRABBLE DE MONTEREAU ET SES ENVIRONS

Présidente : Liliane Louis

Activités : entraînement et initiation au jeu de scrabble afin d'améliorer le vocabulaire, la grammaire et l'orthographe.

Coordonnées : 34, rue Grande - 77130 La Grande-Paroisse - Tél. 01 64 32 14 13

GOD'SPEL

Président : Mickael Aimée

Activités : promouvoir le gospel au travers de chants, danses, comédies musicales et spectacles.

Coordonnées : 8, rue des Grès - 77130 Montereau

godspel@hotmail.fr - Tél. 06 69 34 94 54

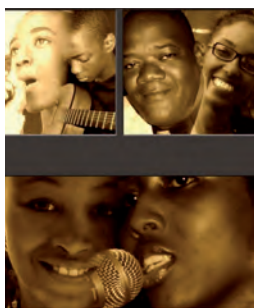



Association "Puissance brick"



JARDINS OUVRIERS

Président : Alain Proffit

Activités : mise à disposition des familles de parcelles de terrains à cultiver.

Coordonnées : 2, rue Gaston Debray - 77130 Montereau - Tél. 06 81 05 88 23

LES MAMANS VOLONTAIRES

Présidente : Christelle Gentil

Activités : rassembler, proposer des animations aux habitants du hameau de Saint-Jean.

Coordonnées : 22, chemin Champ Mort - 77130 Montereau - Tél. 06 47 87 14 19

PUISSANCE BRICK

Président : Jean-Marie Albouy

Activités : réunir les fans de Lego et créer des rendez-vous de construction.

Coordonnées : 7A, rue Edmond Fortin - 77130 Montereau

jalbouy@club-internet.fr - Tél. 07 71 14 81 45

SCOUTS ET GUIDE DE FRANCE GROUPE SAINT-MARTIN

Présidents : M. et Mme Savourat

Activités : animation des enfants et des jeunes de 8 à 20 ans autour d'un projet pédagogique de développement de l'homme.

Coordonnées : 4, chemin des Petites Coupes - 77130 Marolles-sur-Seine
Tél. 01 60 96 80 30

PATRIOTISME



AAMMAC

Amicale des Anciens Marins et Marins Anciens Combattants

Président : Alain Melassard

Activités : conserver et renforcer les liens d'amitié et de camaraderie qui unissent les anciens marins dans le souvenir des joies, des efforts, des dangers et aussi des sacrifices vécus en commun au service de la France.

Coordonnées : 30, rue du Pré Vert - 77130 Saint-Germain-Laval
Tél. 06 62 82 66 07

ACPG-CATM

Amicale des Anciens Combattants Prisonniers de Guerre et Combattants Algérie, Tunisie et Maroc

Président : François Guenin

Activités : regrouper ses ressortissants dans un esprit de solidarité et d'union pour la défense de leurs intérêts moraux et matériels et pour la sauvegarde de la paix par la coopération internationale et l'amitié entre les peuples.

Coordonnées : 6, rue de l'Ancienne Piperie - 77130 Montereau
Tél. 01 64 32 20 78



ASORME

Amicale des Sous-Officiers de réserve de Montereau et ses Environs

Président : Jean Colas

Activités : resserrer les liens entre les sous-officiers de réserve et l'Armée, aider, informer et perpétuer le devoir de mémoire.

Coordonnées : 47, rue de Varennes Prolongée - 77130 Montereau

Tél. 01 64 70 01 49

ARACVG

Association Républicaine des Anciens Combattants et Victimes de Guerre

Président : Hervé Longuet

Activités : rassembler les anciens combattants, les informer de leur actualité et participer aux manifestations locales.

Coordonnées : 3, route de Cannes Ecluse - 77130 Montereau

ARD

Association Rhin et Danube

Présidente : Luce Chevillard

Activités : aide aux anciens combattants en difficulté.

Coordonnées : 8, rue de la Mare - 77940 Voulx - Tél. 01 60 96 00 27

CEACVG

Comité d'Entente des Anciens Combattants et Victimes de Guerre

Président : Bernard Salé

Activités : assurer la liaison entre les différentes associations composant le Comité d'Entente afin de coordonner leurs efforts.

Coordonnées : 15, rue de l'Eglise - 77130 Forges

sale.bernard@wanadoo.fr - Tél. 01 64 32 72 45

FNACA

Fédération Nationale des Anciens Combattants d'Algérie, Maroc, Tunisie

Président : Lucien Trincheau

Activités : assurer la liaison entre les différentes associations composant le Comité d'Entente afin de coordonner leurs efforts.

Coordonnées : Mairie de Montereau - 54, rue Jean Jaurès - 77130 Montereau

Tél. 01 60 96 27 63



LE SOUVENIR FRANÇAIS

Président (Comité du canton de Montereau) : Bernard Salé

Activités : association patriotique nationale.

Coordonnées : 15, rue de l'Eglise - 77130 Montereau

sale.bernard@wanadoo.fr - Tél. 01 64 32 72 45

SACMVG

Société des Anciens Combattants Mutilés et Victimes de Guerre

Président : Bernard Salé

Activités : resserrer les liens de solidarité et de camaraderie entre les anciens combattants et perpétuer le devoir de mémoire.

Affiliée à l'Union Fédérale des Associations d'Anciens Combattants.

Coordonnées : 15, rue de l'Eglise - 77130 Montereau

sale.bernard@wanadoo.fr - Tél. 01 64 32 72 45



PASSION VÉLO

VÉLO SUD 77

Président : Henri Auclair

Activités : défendre les intérêts, les droits et les besoins des cyclistes de Montereau et ses environs par l'analyse des besoins en matière d'infrastructures et par la concertation avec les collectivités, développer les déplacements non polluants.

Coordonnées : 8, Grande Rue Saint-Maurice - 77940 Esmans

velosud@voila.fr - Tél. 01 64 32 28 39

PROFESSIONNEL

APCCAM

Amicale du Personnel Communal et des Collectivités Annexes de Montereau

Président : Isabelle Lebert Aubert

Activités : diverses activités et sorties proposées au personnel de la Mairie Attribution d'allocations ponctuelles.

Coordonnées : Mairie de Montereau - 54, rue Jean Jaurès - 77130 Montereau
Tél. 01 64 70 44 00



APHCM

Amicale du Personnel de l'Hôpital Civil de Montereau

Présidente : Françoise Chef

Activités : resserrer les liens d'amitié entre les divers membres adhérents à l'amicale. Les moyens d'actions sont : attribution d'aides, organisation de fêtes et divertissements, distribution des jouets, prêts de livres...

Coordonnées : Centre hospitalier de Montereau - 1 bis, rue Victor Hugo
77130 Montereau - Tél. 01 64 31 64 31

AIMH

Association des Internes et Médecins de l'Hôpital

Président : Patrick Ikounga

Activités : promouvoir la formation continue des médecins.

Coordonnées : Centre hospitalier de Montereau - 1 bis, rue Victor Hugo
77130 Montereau - Tél. 01 64 31 64 31



COMITÉ D'ORGANISATION DE LA FOIRE DE MONTEREAU

Président : François Timbert

Activités : organisation de la Foire de la Saint-Parfait.

Coordonnées : BP 28 - 77871 Montereau Cedex - Tél. 01 64 31 29 76

GROUPEMENT COMMERCIAL DU CONFLUENT

Présidente : Catherine Martin

Activités : groupement des commerçants Monterelais pour l'organisation de festivités.

Coordonnées : Inter Caves - 16, rue Jean Jaurès - 77130 Montereau
Tél. 01 60 73 48 50

MONTEREAU DEBOUT

Président : Jean-Claude Gotfryd

Activités : défense et sauvegarde des activités commerciales du centre ville de Montereau.

Coordonnées : 59, rue Jean Jaurès - 77130 Montereau - Tél. 01 60 96 29 15

RESPECT SANTÉ

Président : Jean-Claude Gotfryd

Activités : donner à l'unité d'alcoologie la possibilité de créer de nouvelles activités, d'améliorer le suivi, d'acheter du matériel et de créer une exposition annuelle.

Coordonnées : Centre hospitalier de Montereau - 1 bis, rue Victor Hugo
77130 Montereau - Tél. 01 64 31 64 31

SPIRITUEL

ACMM

Association Cultuelle des Musulmans de Montereau

Président : Mohamed Kortas

Activités : pratique du Culte, enseignement de l'Islam et de la langue Arabe, sensibilisation des jeunes aux problèmes de l'insécurité dans la ville, célébration des fêtes musulmanes.

Coordonnées : 64, avenue de Surville - 77130 Montereau - Tél. 07 70 04 06 61

AIM

Association Interparoissiale de Montereau

Président : Henri Crette

Activités : aide à des œuvres inspirées par l'église Catholique en mettant notamment à leur disposition les immeubles qui leur sont nécessaires.

Coordonnées : 1, rue Porte Bossu - 77130 Montereau - Tél. 01 64 32 01 48

AFPSJC

Association Française des Pèlerins de Saint-Jacques de Compostelle

Président : Guy Auguste

Activités : faire connaître le pèlerinage de Saint-Jacques de Compostelle, donner tous les renseignements pour faire ce chemin.

Coordonnées : 38, avenue de la Libération - 77130 Montereau
auguste.ultreia@gmail.fr - Tél. 01 64 32 91 24



TOURISME ET PATRIMOINE



LES AMIS DE LA COLLÉGIALE DE MONTEREAU

Président : Michel Baudry

Activités : contribuer à la mise en valeur, à la protection et à la restauration de la Collégiale de Montereau. Reconstitution d'une tribune d'orgue.

Coordonnées : 3 bis, quai des Noues - 77130 Montereau - Tél. 01 64 70 05 17

CAP MONTEREAU

Présidente : Chantal Jamet

Activités : organiser, soutenir, encourager des manifestations tendant à animer la ville, contribuer à sa promotion.

Coordonnées : 8, boulevard des Messieurs - 77130 Montereau

chantal.jamet4@wanadoo.fr - Tél. 06 07 74 82 31

CONFRÉRIE "BRIE DE MONTEREAU"

Président : Georges Lenoir

Activités : défense, promotion, publications, valorisation du Brie de Montereau et soutien aux productions fromagères de Brie et de Seine-et-Marne.

Coordonnées : Mairie de Montereau - 54, rue Jean Jaurès - 77130 Montereau

Tél. 06 63 11 34 61



OFFICE DE TOURISME DES DEUX FLEUVES

Président : Yves Jégo

Activités : promotion du tourisme local.

Ouverture : du mardi au samedi de 9h30 à 12h30 et de 14h à 18h

Coordonnées : 10, rue Jean Jaurès - 77130 Montereau

tourisme@cc2f.fr - www.cc2f.fr/tourisme - Tél. 01 64 32 07 76

SHAAP

Société d'Histoire et d'Archéologie de l'Arrondissement de Provins

Président : François Verdier

Activités : promouvoir la recherche en histoire et en archéologie sur les communes de l'arrondissement de Provins et en diffuser les résultats par des publications, des conférences et tous les supports contemporains.

Coordonnées : 481, Grande Rue - 10400 Monpotier - Tél. 01 64 31 82 90

LA SOURCE

Président : Alain Drèze

Activités : mise en valeur du patrimoine culturel des coteaux de la Cuesta d'Ile-de-France, production viticole et animation autour de la vigne.

Coordonnées : 8, rue Porte de Paris - 77130 Montereau

alain-dreze@wanadoo.fr - Tél. 01 64 32 59 22



En raison d'un problème de fichiers informatiques, plusieurs erreurs se sont glissées dans les pages de l'annuaire pratique de la Ville. Retrouvez ci-dessous la liste des disciplines concernées, actualisée avec les informations qui nous ont été transmises. Avec toutes les excuses du service du Commerce.

DIVERS COMMERCES ET SERVICES			PLAN
PARFUMERIE – PRODUITS DE BEAUTE – SOINS ESTHETIQUES			
NAIL MINUTE	89, rue Jean Jaurès	01 64 32 33 53	E4
SE RESTAURER			PLAN
BOUCHERIE			
AIT MOULAY SIDI-MOHAMED	14, rue des Chesnois	01 60 96 24 42	B4-C4
LA BARAKA	32, rue des Chesnois	01 60 96 25 06	B4-C4
MEDICAL ET PARA-MEDICAL			PLAN
ANESTHESISTE			
D'ORNANO PHILIPPE	19, rue Daniel Casanova	01 64 32 01 74	E4
DERMATOLOGUE			
CANDIOTTI-ROSSINI CHANTAL	11, rue Pépinière Royale	01 60 96 17 72	E3
GENERALISTE			
CARIOU YVES-JEAN	14, Boulevard Diderot	01 60 96 11 04	E4
CHAUDIERES DANIEL	13, avenue du Général de Gaulle	01 64 32 02 66	F3
DELBAERE BERTRAND	16, rue Pierre de Montereau	01 64 32 33 90	E3
DUHAY ALAIN	16, rue Pierre de Montereau	01 64 32 33 90	E3
GENOT CORINNE	7b, rue Edmond Fortin	01 64 32 04 47	E4
GUEGUEN PATRICK	2b, avenue Laennec	01 64 32 09 63	B4
HEBERT DOMINIQUE	25b, avenue Mal de Lattre de Tassigny	01 60 96 31 44	F3
IMBERN MICHEL	16, rue Pierre de Montereau	01 64 32 33 90	E3
LE VIAVANT PIERRE	16, rue Pierre de Montereau	01 64 32 33 90	E3
LEROY NATHALIE	20, chemin des Ormeaux	01 64 31 95 54	B2
LOMET PASCAL	20, rue Jean Jaurès	01 64 32 27 34	E4
REY LAURENCE	13, avenue du Général de Gaulle	01 64 32 02 66	F3
ROBERT THIERRY	7b, rue Edmond Fortin	01 64 32 04 47	E4
SCHIANO DE COLLELA J.B.	13, avenue du Général de Gaulle	01 64 32 02 66	F3
SEGUIN HENRI	14, boulevard Diderot	01 60 96 11 04	E4
SETBON GUY	1, rue des grès	01 64 70 34 49	C4
SOLIVEAU SYLVIE	13, avenue du Général de Gaulle	01 64 32 02 66	E4
SUSSELIN MARC	20, rue Jean Jaurès	01 64 32 27 34	E4
TRHIN VAN KHAI	6, rue des chesnois	01 60 96 12 46	B4-C4
GYNECOLOGUE			PLAN
SCHIANO DE COLLELA MURIELLE	13, avenue du Général de Gaulle	01 64 32 02 66	F3
NEPHROLOGUE			PLAN
ALBITAR SAMIR	2, parking de la Faïencerie	01 60 57 53 00	E3
OPHTALMOLOGUE			PLAN
ALBALKHI ALBITAR RIHAM	1, avenue du lycée	09 50 53 69 99	E3
BIEHLER DOMINIQUE	19, rue Danielle Casanova	01 64 32 01 74	E4
NYAM NDES MARGUERITE	19, rue Danielle Casanova	01 64 32 01 74	E4
WALIGORA EMMANUEL	19, rue Danielle Casanova	01 64 32 01 74	E4

OSTEOPATHE			PLAN
BIGOT ANNE CHARLOTTE	20, avenue du Général de Gaulle	01 64 24 05 10	F3
BRETON MATHIEU	21, boulevard Crette Preignard	06 59 91 45 44	F3
BREUILLARD MICHEL	5, rue des Arches	01 64 32 04 29	F4
LEVEQUE-HAMON VERONIQUE	2, rue Habert	01 64 32 56 75	G3
LOMBARD PHILIPPE	21, boulevard Crette Preignard	01 64 70 30 60	F3
MIALON ALEXIA	11, boulevard de la République	06 77 05 89 87	F4
PEDIATRE			PLAN
BURC-GOY HELENE	13, avenue du Général de Gaulle	01 64 32 51 48	F3
RHUMATOLOGUE			PLAN
MIMOUN HOCIN	2, rue du Maréchal Juin	01 60 58 54 04	F4

Pas de médecins libéraux répertoriés pour les spécialités d'ORL, de gastro-entérologie, de chirurgies viscérale et plastique.

**Vous souhaitez apparaître dans l'annuaire du guide de Montereau ou y apporter une modification ?
Contactez Erwan Feuilletin, service du Commerce - Tél : 06 78 42 71 30.**



Annuaire Ville Pratique

Numéros d'urgence / Numéros locaux utiles	168
Artisans	168
Divers commerces et services	171
Médical et para-médical	176
Se restaurer	180
Plan	183

NUMÉROS D'URGENCE	
SAMU	15
POLICE SECOURS	17
SAPEURS POMPIERS	18
URGENCE GAZ	08 00 47 33 33
CENTRE ANTI-POISON	01 40 05 48 48
PROPRETÉ PROXIMITÉ	08 00 07 71 30



NUMÉROS LOCAUX UTILES			PLAN
COMMISSARIAT DE POLICE VB	5, avenue du Maréchal Leclerc	01 64 69 39 30	F4
COMMISSARIAT DE POLICE VH	9, rue Fleur Bégné	01 60 57 59 20	B4
HÔTEL DE VILLE	54, rue Jean Jaurès	01 64 70 44 00	E4
MAISON DES SERVICES PUBLICS	3, rue André Thomas	01 60 57 21 00	C3
POLICE MUNICIPALE	4, rue Pierre Corneille	01 64 70 38 87	G4
TRÉSOR PUBLIC	11, rue Victor Hugo	01 64 32 44 44	E4
CC2F	29, avenue du Général de Gaulle	01 60 73 44 00	F3
CONFLUENCE HABITAT	45, square Beaumarchais	01 64 70 53 00	B4
SIRMOTOM	22, rue de la Grande Haie	01 64 32 67 23	
SITCOME/SIYONNE	65 bis, rue Léo Lagrange	01 60 57 04 17	G3-G4
GARE SNCF DE MONTEREAU	Place Pierre Sépard	08 92 35 35 35	G2
CENTRE HOSPITALIER	1 bis, rue Victor Hugo	01 64 31 64 31	E4-F4

ARTISANS

ATELIER DE RETOUCHE			PLAN
KARAMAN TEVFIK	7, rue Emile Zola	01 64 32 57 21	E4
CONSTRUCTION DE MAISONS INDIVIDUELLES			
E.D.M.	31, rue Gué Pucelle	06 30 69 15 78	E1-E2-E3
FABRICATION DE VÊTEMENTS FEMININS SUR MESURE			
GRUJICIC PREDRAG	39, rue de Varennes	01 64 32 78 57	F1-F2-F3
FABRICATION ET FINISSAGE DE MEUBLES DIVERS			
ETS LELOUP	3, rue Emile Lefebvre	01 64 32 09 04	E4
GRAPHISME - DÉCORATION			
M.C. GRAPHIQUE	15, rue des Récollets	01 64 70 09 60	E4
IMPRIMERIE			
IMPRIMERIE DU CONFLUENT	6, avenue du M ^{al} de Lattre de Tassigny	01 64 32 54 25	F3
MONTEREAU IMPRESSIONS	63, avenue du Général de Gaulle	01 60 96 30 42	F3
INSTALLATION D'EAU ET DE GAZ			
BOURIAH MOHAMED	14, rue Fleur Bégné	06 33 91 77 31	B4
GIBAUT CHRISTOPHE	22 bis, boulevard Chéreau	01 64 32 55 88	G3-G4
H2O	7, rue d'Enfer	06 33 91 77 31	B2
SARL SIMO	1, place du Général Delort	06 25 27 63 67	B4
SN CASAGRANDE	18, rue de la Grande Haie	01 60 96 20 05	E6-E7-E8

INSTALLATION D'EAU ET DE GAZ / SUITE			PLAN
VALE LUCIEN	6, rue du Pharle	01 64 70 33 44	D6
INSTALLATION ÉLECTRIQUE			
BEN.COM	8, rue de la Maison Garnier	06 33 56 87 45	B2
DELVAUX BAPTISTE	33, rue du Bateau	06 78 31 47 20	D2-D3
DOMINGUES ANTONY	10, rue Kecker	01 64 31 44 97	F3-G3
ENTREPRISE MONTERELEC	3, rue Jean Bouin	01 64 32 41 10	C3
ETS HUGNOT VINCENT	19, boulevard Crette-Preignard	01 64 32 05 56	F3
HODIER GABRIEL	54, avenue du Général de Gaulle	01 64 70 26 38	F3
IDOUDI NACEUR	8, rue des Changes	06 48 40 49 03	E4
LESSERTISSEUR	9, avenue du M ^{al} de Lattre de Tassigny	01 64 32 00 52	F3
SADELEC FRANCE	3, rue de la Faïencerie	06 26 44 63 72	E3-E4
SARI HASAN	44, square Beaumarchais	01 60 57 08 97	B4
SOCIÉTÉ CHASTRAGNAT	5, rue Habert	01 64 32 83 63	G3
INSTALLATION ET ENTRETIEN DE CLIMATISATION ET CHAUFFERIE			
E2TH	7, rue de la Maison Garnier	06 86 20 57 05	B2
HECP	Impasse de la Cour des Motteux	01 60 96 53 91	E4
ROY VINCENT	9, place Pierre Semard	01 60 72 79 00	G2
MAÇONNERIE GÉNÉRALE			PLAN
BMH CONSTRUCTION	1, avenue Molière	06 12 36 15 00	B4
BRC GABI CONSTRUCTION	3, rue d'Enfer	06 46 64 30 69	B2
BULUN MURAT	1, rue de Paredes	06 26 89 20 95	B4
DEBAQUE RÉNOVATION	2, rue de la Maison Garnier	06 80 65 25 81	B2
DMC RÉNOVATION	2, rue de la Maison Garnier	01 64 32 64 02	B2
EMTC BÂTIMENT	7, rue de la Maison Garnier	06 77 97 85 07	B2
ENT. C. DA CUNHA	8, rue de la Poterie	06 69 18 13 82	B2
EURL L.A.J.	8, rue des Changes	02 38 87 34 37	E4
GRC CONSTRUCTION	7, rue de la Maison Garnier	01 60 70 41 62	B2
GUILLON-MORIZE SARL	6, rue du Paty	06 24 78 10 68	D5
KARAHAN	5, rue Hôtel Dieu	09 64 07 56 97	E4
LES MACONNAISES	9, place du Marché au Blé	01 60 74 89 12	E4
SEINE ET MARNE CONSTRUCTIONS	36, square Beaumarchais	01 64 70 01 11	B4
SHAFT CONSTRUCTION	5, rue Hôtel Dieu	01 60 70 27 54	E4
MAÎTRE D'ŒUVRE BÂTIMENT			
SARL RDC	94, avenue du Général de Gaulle	01 60 96 63 15	F3
MENUISERIE BOIS			
C.P.M.	26, avenue du M ^{al} de Lattre de Tassigny	06 15 20 97 30	F3
ESPACE CONFORT	6 bis, rue du Châtelet	09 64 14 56 99	F2
LDM HABITAT	1, rue de la Faïencerie	01 60 72 85 29	E3-E4
SOPROMAT	12, avenue du Général de Gaulle	01 64 32 23 25	F3
MÉTALLERIE - SERRURERIE			
AK MÉTAL	9, rue Roberte Boucher	01 60 74 82 15	B2
ART LIFT	35, rue des Dames	01 64 31 08 32	E2-E3
MÉTAL S 77	9, rue Roberte Boucher	01 64 24 97 90	B2
TELLIER CLAUDE	13, rue Paul Jozon	01 60 96 13 27	G4

PEINTURE EXTÉRIEURE			PLAN
ÉTINCEL	7, rue du Pharle	01 60 74 73 55	D6
PEINTURE INTÉRIEURE			
ALIOUI ABDERRAHMANE	7, rue Fleur Bégné	06 87 25 08 51	B4
BAHAMMOU SAID	9, rue Roberte Boucher	01 60 57 08 75	B2
DÉCLIC RÉNOV	2, square Jean-Jacques Rousseau	06 29 54 42 27	B5
DOGAN PHILIPPE	11, place Gérard Philipe	06 75 37 05 68	A6
IMAGE	11, place Gérard Philipe	01 64 32 96 59	A6
SARL KONYA BATIMENT	16, rue Paul Langevin	06 32 46 42 12	C3
PLÂTRERIE D'INTÉRIEUR			
FINITION 77	4, rue Louis Braille	06 12 36 14 97	B3
RE-AG	8, rue des Changes	01 60 96 62 56	E4
PLOMBERIE			
ATLANTIC H20	7, rue d'Enfer	01 60 73 49 56	B2
BELLINI	26, rue Grande Haie	09 75 87 11 76	E6-E7-E8
COMBUTEC	3, rue de la Poterne	01 64 32 77 30	E4
SIMO SARL	Place du Général Delort	06 25 27 63 67	B5
REVÊTEMENT DES SOLS ET DES MURS			
CARSOL	21, rue Léo Lagrange	01 64 32 93 41	G3-G4
ÉLÉGANCE PARQUET	6, rue Victor Hugo	06 23 47 45 56	E4-F4
LATIF SHADID	4, place des Boulaïns	01 64 32 21 02	C4
MONTEREAU MAINTENANCE	5, route de Bray	06 98 53 02 12	E6-E7-F7-F8
SALMON PASCAL	7, rue Pierre Thuin	01 72 66 24 73	D5
TAXIS			
MARIA FRANCIS	28, avenue du M ^{al} de Lattre de Tassigny	01 60 96 82 82	F3
SAUVAGE JEAN-PAUL	10, rue Victor Hugo	01 72 79 01 99	E4-F4
TAXI MIMOUNI	Place Pierre Semart	06 07 49 93 51	G2
TAXIS CANAT	Place Pierre Semart	06 83 43 68 25	G2
TERRASSEMENT			
A.T.D.	Rue du Saut du Lièvre	06 50 40 74 60	E7
P.A.V. FRANCE	10, rue des Chapeliers	06 10 45 60 90	E4
AEC ENVIRONNEMENT	1, impasse de la Vieille Ecluse	01 64 23 33 16	C6
ETS MOREL	20, route de Provins	01 64 32 38 12	B7-C6
PREVOTS ANTHONY	1 bis, boulevard des Messieurs	06 88 69 75 66	E3
STÉ TRAVAUX PUBLIC OPTIMUM	10, rue des Chapeliers	06 08 66 75 80	E4



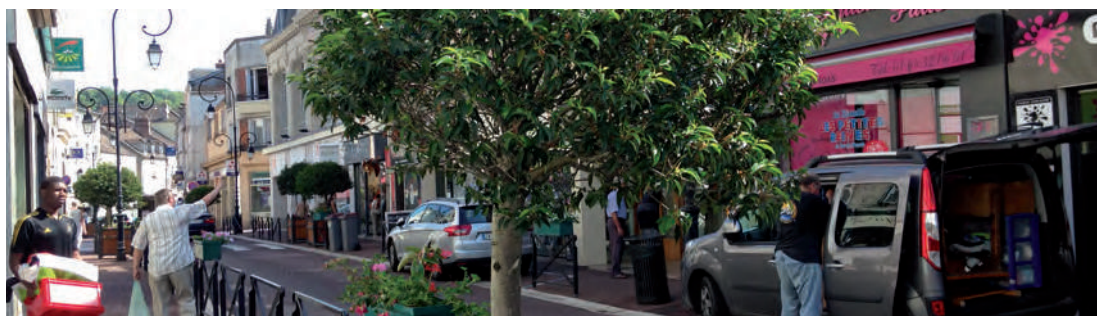

AGENCE IMMOBILIÈRE			PLAN
ACT'IMMO	36, rue Jean Jaurès	01 60 70 00 77	E4
AGENCE ALEXANDRE 85	107, rue Jean Jaurès	01 64 32 80 50	E4
AGENCE IMMOBILIERE DU CENTRE	86, rue Jean Jaurès	01 60 96 25 11	E4
ATIS/GULABI	3, rue d'Enfer	06 74 92 56 61	B2
CENTURY 21 MARTINOT IMMO.	58, rue Jean Jaurès	01 64 32 21 21	E4
C-L'IMMO	92, rue Jean Jaurès	01 60 72 66 36	E4
GUY HOCQUET	66, rue Jean Jaurès	01 64 70 36 22	E4
LAFORÊT IMMOBILIER	8, rue Emile Zola	01 64 31 31 31	E4
ORPI	11, place du Marché au Blé	01 64 32 70 42	E4
REAL IMMOBILIER	76, rue Jean Jaurès	01 64 32 44 00	E4
AGENCE DE VOYAGE			
VERNIN VOYAGES	14, rue Jean Jaurès	01 60 96 11 11	E4
ANIMALERIE			
ESPACE CANIN	ZAC La Sucrerie	01 60 74 80 08	G4
ASSURANCE			
AGENCE DE SEINE ET YONNE	36, rue Jean Jaurès	01 64 32 02 91	E4
ALLIANZ	11, rue de la Poterne	01 64 32 00 82	E4
ALLIANZ	7, rue Victor Hugo	01 64 32 06 88	E4-F4
AREAS ASSURANCES	3, rue des Chapeliers	01 60 96 13 82	E4
ASSU 2000	13, rue Jean Jaurès	08 20 04 20 00	E4
AVIVA ASSURANCES	8, rue des Chapeliers	01 64 32 31 32	E4
AXA ASSURANCES	91, rue Jean Jaurès	01 64 32 14 08	E4
AXA-UNION ASSU. DE PARIS	1, avenue du Général de Gaulle	01 64 32 03 46	G2-F3
GENERALI ASSURANCES	12, place du Calvaire	01 64 31 04 04	E4
MAAF ASSURANCES	109, rue Jean Jaurès	08 20 30 08 20	E4
MACIF	5, place du Colonel Fabien	09 69 39 49 29	E4
MATMUT ASSURANCES	2, rue Pierre de Montereau	01 64 70 35 76	E3
MMA	2, place du Colonel Fabien	01 64 32 07 04	E4
MUTUELLE BLEUE	56, rue Jean Jaurès	01 64 70 55 40	E4
AUTO ÉCOLE			
AUTO ÉCOLE CONFLUENCE	9, rue de la Poterne	01 60 72 79 51	E4
AUTO ÉCOLE DE LA GARE	4, rue du 8 Mai 1945	01 64 32 03 35	G2
AUTO-ÉCOLE AENJ	103, rue Jean Jaurès	01 64 32 63 18	E4
ORGHETA	10, rue Racine	01 64 31 92 31	B4

BANQUE			PLAN
BNP PARIBAS	46, rue Jean Jaurès	08 20 35 00 16	E4
BNP PARIBAS	Place Jean XXIII	08 20 35 00 16	B4
BRED	9, rue Jean Jaurès	08 20 33 63 36	E4
BRED BANQUE POPULAIRE	16, rue de la Grande Haie	08 20 33 63 36	E6-E7-E8
BUREAU DE POSTE	14, place du Vieux Marché	01 60 73 58 03	E4
CAISSE D'ÉPARGNE	8, boulevard Diderot	01 64 32 16 23	D3
CAISSE D'ÉPARGNE	15, rue Victor Hugo	01 64 32 75 11	E4-F4
CIC - SNVB	105, rue Jean Jaurès	01 60 57 50 80	E4
CRÉDIT AGRICOLE	Boulevard Diderot	01 60 73 44 41	D3
CRÉDIT AGRICOLE	1, rue de la Pépinière Royale	01 64 70 55 68	E3
CRÉDIT MUTUEL	19, rue Jean Jaurès	08 20 28 84 93	E4
LCL - LE CRÉDIT LYONNAIS	30, rue Jean Jaurès	01 64 70 50 50	E4
SOCIÉTÉ GÉNÉRALE	3, rue André Thomas	01 64 32 14 04	C3
SOCIÉTÉ GÉNÉRALE	80, rue Jean Jaurès	01 60 73 54 80	E4
BARBIER - COIFFEUR			
CLASS	19, rue des Récollets	09 50 87 38 47	E4
BAZAR			
ACTION	Route de Sens	01 60 57 51 69	H5
CHIC DISCOUNT	95, rue Jean Jaurès	01 60 96 25 86	E4
GIFI	ZAC de la Sucrerie	01 64 70 34 75	G4
MAXXILOTS	ZAC de la Sucrerie	01 64 23 91 59	G4
BIEN ÊTRE - SOPHROLOGIE			
EVOLUTION FORMATION CONSEIL	23, rue de la Poterie	01 64 24 04 28	E4
BIJOUTERIE			
DESIOR	43, rue Jean Jaurès	01 64 32 04 17	E4
BLANCHISSERIE			
BLANCHISSERIE BLANCHE NEIGE	27, boulevard Crette-Preignard	01 60 96 12 94	F3
EURO PRESSING	82, rue Jean Jaurès	01 64 70 31 92	E4
LAVOBOX	24 bis, rue de Varennes	01 64 24 23 10	F1-F2-F3
PRESSING DISSY	Boulevard Diderot	01 64 32 93 32	D3
BRICOLAGE			
COCELEC	13, rue de la Grande Haie	01 64 32 65 39	E6-E7-E8
MR. BRICOLAGE	ZAC de la Sucrerie	01 64 32 06 78	G4
POINT P - LUSSIANA	Rue des Sécherons	01 60 94 22 00	C7
BRODERIE D'ART			
CHRISTINE HURIER	5, avenue du Maréchal Leclerc	06 64 43 20 14	F4
CENTRE DE LAVAGE			
BELLE AUTO LAVAGE	51, rue Léo Lagrange	01 64 32 24 02	G3-G4
CENTRE AUTO GÉNÉRALISTE			
EUROMASTER	7, rue des Clomarts	01 64 32 11 98	E6-D6
CENTRE DE REMISE EN FORME			
MAGIC FORM	27, rue des Dames	01 64 31 04 17	E2-E3
CHAUSSURES			
EMPREINTES CHAUSSURES	25, rue Jean Jaurès	01 64 32 00 61	E4
LA HALLE O CHAUSSURES	Route de Sens	01 60 96 15 99	G4

CIGARETTES ÉLECTRONIQUES			PLAN
LIGHT CLOPE	20, rue Jean Jaurès	09 84 04 35 30	E4
POINT SMOKE	4, rue Emile Zola	01 74 80 63 31	E4
COIFFURE			
ADEM	9, place Diderot	01 60 96 65 62	B3
AFRO JUNETH	103, rue Jean Jaurès	01 64 70 38 97	E3-E4
AINSI SOIT JE	84, rue Jean Jaurès	01 60 96 29 66	E4
ANAELLE TENDANCE	12, place du Colonel Fabien	01 60 71 95 30	E4
ART ET COIFFURE	73, rue Jean Jaurès	01 64 32 01 82	E4
COIFF & CO	41, rue Jean Jaurès	01 64 22 82 40	E4
COIFFURE CHANTAL	7, rue Victor Hugo	01 60 96 22 22	E4-F4
COIFFURE DE LA GARE	65, avenue du Général de Gaulle	01 60 70 58 73	G2-F3
COIFFURE EXCLUSIVE	5, rue Couverte	01 60 96 24 80	E4
C'TIF COIFFURE	87, rue Jean Jaurès	01 72 66 70 81	E4
DIEZ LOOK COIFF	6, rue Emile Zola	01 74 80 67 09	E4
DUO COIFF	11, place du Colonel Fabien	01 60 57 07 99	E4
ESPACE COIFFURE	101, rue Jean Jaurès	01 60 96 90 01	E4
HAIR LOOK	6, rue du Calvaire	01 64 32 99 55	E4
INFINITIF COIFFURE	24, rue Danielle Casanova	01 64 32 12 17	E4
KARACTER	5, rue Emile Zola	01 60 71 87 93	E4
KERA'COIFF	Boulevard Diderot	01 64 31 01 14	D3
SAINT BRICE COIFFURE	2, rue d'Yonne	01 64 32 11 58	E4
STUDIO CITY	2, rue Jean Jaurès	01 64 32 05 32	E4
TCHIP COIFFURE	40, rue Jean Jaurès	01 60 57 04 35	E4
TIF MODE	76, avenue du Général de Gaulle	01 64 32 11 20	G2-F3
CONCESSIONNAIRE AUTOMOBILE			
CITROEN	1, rue des Clomarts	01 64 32 01 86	E6-D6
SAINT MARTIN AUTOMOBILES	8, rue de Provins	01 60 96 27 73	D5
CONTRÔLE TECHNIQUE AUTOMOBILE			
AUTOVISION	31, rue des Dames	01 60 96 29 10	E2-E3
DEKRA	76, avenue du Général de Gaulle	01 64 32 75 05	G2-F3
CORDONNERIE			
CORDONNERIE BOURDONCLE	97, rue Jean Jaurès	06 74 90 37 59	E4
ISA	Boulevard Diderot	01 64 32 93 32	D3
CRÉATEUR DE BIJOUX			
ATELIER MARI T	5, avenue du Maréchal Leclerc	06 82 91 74 66	F4
DODIE CREA	5, avenue du Maréchal Leclerc	06 59 84 33 79	F4
LOULOUS KARA	5, avenue du Maréchal Leclerc	06 25 30 78 38	F4
CRÉDIT IMMOBILIER			
LA HENIN	8, place du Colonel Fabien	01 84 18 41 00	E4
CUSTOMISATION TOUS SUPPORTS			
LAAP	5, avenue du Maréchal Leclerc	06 25 33 16 86	F4
DÉCORATION			
DECORINE	5, rue du Calvaire	01 60 72 64 71	E4
MILAN TOUTE LA DECO	9, chemin de halage de l'Yonne	01 64 70 55 50	E5

DIÉTÉTIQUE			PLAN
DIET PLUS	58, rue Jean Jaurès	01 64 32 45 06	E4
ÉLECTRODOMESTIQUE			
LEYSSENS THIERRY	17, rue Jean Jaurès	01 60 57 08 94	E4
ÉLECTROMÉNAGER			
ESPACE RV	2, boulevard de la République	01 64 32 91 18	F4
SOCIETE MOGICA	33, rue Léo Lagrange	01 60 72 74 56	G3-G4
ÉQUIPEMENTIER SPÉCIALISÉ			
PROFIL +	8, rue du Pharle	01 64 23 72 62	D6
ESPACES VERTS			
MONTEREAU ESPACES VERTS	33, rue Léo Lagrange	01 64 70 34 45	G3-G4
FENÊTRES			
BTP	10, rue du Calvaire	06 45 47 70 27	E4
FENETRES PETIT	ZAC de la Sucrerie	01 60 96 25 39	G4
LDM HABITAT - GROSFILLEX	1, rue de la Faïencerie	01 60 72 85 29	E3-E4
FLEURISTE			
A L'ÉPI FLEURI	10, rue du Docteur Arthur Petit	01 64 32 14 19	E4
AMEL LYS	92, rue Jean Jaurès	01 64 32 43 28	E4
INFORMATIQUE			
ANYNS INFORMATIQUE	47, avenue du Général de Gaulle	01 60 57 51 03	G2-F3
CYB AIR SPACE	2, rue Victor Hugo	01 60 57 02 83	E4-F4
ESPACE CLIC	71, rue Jean Jaurès	01 64 23 62 40	E4
NDONG EMMANUEL	1, route de Sens	09 53 81 97 64	G4
POINT D'ENCRE	35, rue Jean Jaurès	01 72 66 70 59	E3-E4
SOS INFORMATIQUE	7, rue Victor Hugo	01 60 96 70 59	E4-F4
JARDINERIE			
GAMM VERT	14, route de Bray	01 60 96 33 55	E6-E7-F7-F8
JARDINERIE FLEURIE	Route de Bray	01 60 96 10 49	E6-E7-F7-F8
JOUETS			
JOUECLUB	Route de Sens	01 60 57 03 03	G4
LIBRAIRIE - PRESSE			
L'ENCRIER	97, rue Jean Jaurès	09 64 00 52 22	E4
PARENTHÈSES	9, rue Emile Zola	01 64 23 34 59	E4
LINGERIE			
A FLEUR DE PEAU	2, rue Couverte	01 64 32 73 51	E4
LOCATION AUTOMOBILE			
CARGO	97, rue Victor Hugo	01 64 24 88 21	E4-F4
WAGO RENT	9, rue Roberte Boucher	06 68 68 11 06	B2
MAROQUINERIE			
LA CALECHE	31, rue Jean Jaurès	01 64 32 04 01	E4
MERCERIE			
COUSETTE	6, place du Marché au Blé	01 60 96 32 08	E4
PAPETERIE			
BURO PLUS EXPRESS	17, rue Victor Hugo	01 64 32 18 49	E4-F4
PARFUMERIE - PRODUITS DE BEAUTÉ - SOINS ESTHÉTIQUES			
BODY MINUTE	89, rue Jean Jaurès	01 64 32 33 53	E4

PARFUMERIE - PRODUITS DE BEAUTÉ - SOINS ESTHÉTIQUES			PLAN
DEL FINE	11, rue Fauquez	01 64 23 61 21	E3
INSTITUT SARA	18, rue Danielle Casanova	01 60 96 59 91	E4
ONGL' EMOI	4, rue du Chaudron	01 72 79 25 17	E4
TOUTES BELLES ! INSTITUT	3, rue de la Charité	06 59 42 84 94	E4
VOTRE BEAUTE	2, rue des Chapeliers	01 64 32 04 53	E4
PÊCHE			
RELAIS PECHE	26, rue de Varennes	01 64 32 55 69	F1-F2-F3
PHOTOCOPIE - REPROGRAPHIE			
CALDAS MILENE	8, rue Pépinière Royale	06 72 21 65 41	E3
IMPRIM 77	8, rue des Changes	01 64 70 28 82	E4
KLR REPRO	17, rue Danielle Casanova	01 60 73 47 53	E4
PHOTOS			
MONTEREAU COLOR	6, ruelle Marquée	01 64 32 28 12	E4
PHOX	38, rue Jean Jaurès	01 64 32 80 78	E4
POMPES FUNÈBRES			
FB MARBRIER POMPES FUNEBRES	51, rue Léo Lagrange	01 60 96 18 18	G3-G4
MAISON FUNERAIRE	37, boulevard Chereau	01 64 70 36 11	G3-G4
MARBRERIE LEBLANC	3, rue de l'Yonne	01 64 32 03 22	F4
PFG MARBRERIE	2, rue Victor Hugo	01 60 96 25 90	E4-F4
PF MONTERELAISES	84, rue Jean Jaurès	01 64 31 82 37	E4
ROC-ECLERC	4, route de Provins	01 64 32 69 79	D5
PRÊT A PORTER			
BABA AU RHUM	18, place du Marché au Blé	01 60 96 24 90	E4
CUSTOM KLOTHING	7, rue des Chapeliers	01 74 80 49 25	E4
FIRST	34, rue Jean Jaurès	01 60 96 12 82	E4
GEMO	Route de Sens	01 64 70 27 09	H5
LA HALLE !	3, rue de l'Ancienne Sucrierie	01 60 57 09 93	E4
MADO ET LES AUTRES	48, rue Jean Jaurès	01 64 32 28 00	E4
MANHATTAN	59, rue Jean Jaurès	01 60 96 29 15	E4
NEW SMART	37, rue Jean Jaurès	01 64 32 17 30	E4
SMART	22, rue Jean Jaurès	01 64 32 10 08	E4
RÉPARATION AUTOMOBILE			
AU GARAGE RUE DE PROVINS	17, rue de Provins	06 25 20 29 57	D5
CARROSSERIE BRIARDE FORD	12, rue Gué Pucelle	01 64 32 87 14	E1-E2-E3
GARAGE PIERRE THUIN	Rue du Saut du Lièvre	01 60 96 25 29	E7
LM 4X4 SERVICE	32, boulevard Chereau	01 60 57 00 22	G3-G4
MONTEREAU CARROSSERIE	8, rue des Prés Saint-Martin	01 64 32 01 25	E7
STAM LEPAPE	12, rue de la Faïencerie	01 64 32 07 74	E3-E4
RESTAURATION DE TABLEAUX			
BUIS BENOIST	5, avenue du Maréchal Leclerc	06 30 78 72 55	F4
TABAC			
LA CIVETTE DE MONTEREAU	1, rue du Docteur Arthur Petit	01 64 24 86 21	E4
LA CIVETTE DE SURVILLE	9, rue Racine	01 60 96 11 55	B4
LE MONTERREY	16, place du Marché au Blé	01 64 32 14 95	E4

TAPISSIER			PLAN
TAPISSIER LELOUP	3, rue Emile Lefebvre	01 64 32 09 04	E4
TATOUAGE - PIERCING			
ELECTRO DERM TATTOO	11, rue du Docteur Arthur Petit	01 64 70 80 33	E4
STYL'PINK TATTOO	2, rue de la Charité	01 60 96 31 73	F4
TÉLÉPHONIE			
OZ MOBILE	82, rue Jean Jaurès	06 40 49 18 48	E4
TOILETTEUR			
LA PUCE A L'OREILLE	7, rue Jean Jaurès	01 64 70 06 28	E4
TRAVAIL TEMPORAIRE			
ADECCO	66, rue Jean Jaurès	01 64 32 48 33	E4
RANDSTAD	30, avenue du Général de Gaulle	01 64 32 43 71	G2-F3
START PEOPLE	1, place Jacques Lepesme	01 64 32 24 09	F4

MÉDICAL ET PARA-MÉDICAL

AMBULANCES			PLAN
AMBULANCES CARRIS	1 bis, boulevard Crette-Preignard	01 60 96 77 00	F3
AMBULANCES DE MONTEREAU	Rue de la Maison Garnier	01 60 96 36 36	B2
AMBULANCES DIDOT	Rue de la Maison Garnier	01 64 32 78 14	B2
AMBULANCES DU CONFLUENT	9, rue Roberte Boucher	01 60 57 06 85	B2
ANESTHÉSISTE			
BONNEFONT FRANCINE	2, rue Habert	01 64 32 42 74	G3
D'ORNANO PHILIPPE	2, rue Habert	01 64 32 57 90	G3
AUDIOPROTHÉSISTE			
CONFORT AUDITIF	70, rue Jean Jaurès	01 64 70 51 45	E4
LAB. CORRECTION AUDITIVE	8, rue des Chesnois	01 64 70 23 40	B4-C4
L'OUÏE FINE	78, rue Jean Jaurès	01 60 74 45 56	E4
CABINET MÉDICAL			
CABINET MEDICAL	13, avenue du Général de Gaulle	01 64 32 02 66	F3
CAB. MED. AVICENNE	2, rue Habert	01 64 32 42 74	G3
CAB. MED. CADUCEE	16, rue Pierre de Montereau	01 64 32 33 90	E3
CAB. MED. DIDEROT	14, boulevard Diderot	01 60 96 11 04	D3
CAB. MED. LOMET/SUSSELIN	20, rue Jean Jaurès	01 64 32 27 34	E4
CARDIOLOGUE			
CHAZOILLERES PHILIPPE	6, port Gravier	01 64 32 05 84	E4
ISSA MICHEL	6, port Gravier	01 64 32 05 84	E4
VERSCHUEREN PHILIPPE	6, port Gravier	01 64 32 05 84	E4
CHIRURGIE PLASTIQUE			
ACHOUCHE JOSUE	2, rue Habert	01 64 32 42 74	G3
CHIRURGIE VISCÉRALE			
ABBADI AHMED-CHAKIB	2, rue Habert	01 64 32 42 74	G3

DENTISTE			PLAN
CHIDIAC JIHAD	6, quai des Bordes	01 64 32 90 09	E5
GUEZ KARINE	6, quai des Bordes	01 64 32 90 09	E5
LOMBARD CLAUDE	21, boulevard Crette-Preignard	01 64 32 25 23	F3
MAURELLET CECILE	6, quai des Bordes	01 64 32 90 09	E5
RAHIMI SIAVOSH	6, quai des Bordes	01 64 32 90 09	E5
TERVIL BERTRAND	64, rue Jean Jaurès	01 64 32 03 81	E4
VENIEN JEAN-JACQUES	32, avenue du Général de Gaulle	01 64 70 29 70	F3
DERMATOLOGUE			
BESSON CLAUDINE	22, avenue du Général de Gaulle	01 64 32 66 39	F3
CANDIOTTI-ROSSINI CHANTAL	11, rue Pépinière Royale	01 60 96 17 72	E3
DIÉTÉTICIEN NUTRITIONNISTE			
NAUD SIBYLLE	11, boulevard de la République	06 86 47 29 63	F4
ÉTIOPATHE			
GILABERT STEPHANE	1, rue de la Faïencerie	01 60 96 63 80	F4
GASTRO-ENTÉROLOGUE			
AZRIA FELIPE	2, rue Habert	01 64 32 42 74	G3
GAUDY DANIELE	2, rue Habert	01 64 32 57 90	G3
GÉNÉRALISTE			
CARRIOU YVES-JEAN	14, boulevard Diderot	01 60 96 11 04	B3
CHAUDIERES DANIEL	13, avenue du Général de Gaulle	01 64 32 02 66	F3
DELBAERE BERTRAND	16, rue Pierre de Montereau	01 64 32 33 90	E3
DUBCEUF DANIEL	16, rue Pierre de Montereau	01 64 32 33 90	E3
DUHAY ALAIN	16, rue Pierre de Montereau	01 64 32 33 90	E3
GENOT CORINNE	64, rue Jean Jaurès	01 64 32 04 47	E4
GUEGUEN PATRICK	2 bis, avenue Laënnec	01 64 32 09 63	B4
HEBERT DOMINIQUE	25 bis, avenue du M ^{al} de Lattre de Tassigny	01 60 96 31 44	F3
IMBERN MICHEL	16, rue Pierre de Montereau	01 64 32 33 90	E3
LE VIAVANT PIERRE	16, rue Pierre de Montereau	01 64 32 33 90	E3
LEROY NATHALIE	20, chemin des Ormeaux	01 64 31 95 54	B2
LOMET PASCAL	20, rue Jean Jaurès	01 64 32 27 34	E4
REY LAURENCE	13, avenue du Général de Gaulle	01 64 32 02 66	F3
ROBERT THIERRY	7 bis, rue Edmond Fortin	01 64 32 04 47	E4
SCHIANO DE COLLELA J-BERNARD	13, avenue du Général de Gaulle	01 64 32 02 66	F3
SEGUIN HENRI	14, boulevard Diderot	01 60 96 11 04	B3
SETBON GUY	1, rue des Grès	01 64 70 34 49	C4
SOLIVEAU SYLVIE	13, avenue du Général de Gaulle	01 64 32 02 66	F3
SUSSELIN MARC	20, rue Jean Jaurès	01 64 32 27 34	E4
TRHIN VAN KHAI	6, rue des Chesnois	01 60 96 12 46	B4-C4
GYNÉCOLOGUE			
LEMAUR DANIEL	2, rue des Chapeliers	01 60 74 72 95	E4
SCHIANO DE COLLELA MURIELLE	13, avenue du Général de Gaulle	01 64 32 02 66	F3
HOMÉOPATHE			
ANDREONE EMMANUELLE	15, rue de Varennes	01 64 32 90 13	F1-F2-F3
MAZEAS YVES	13, rue Victor Hugo	01 64 32 47 83	E4-F4

INFIRMIER			PLAN
ARTUS CHRYSTEL	1, tour des Grès	01 64 32 00 77	C4
BRANCO ADDA CHANTAL	11, boulevard de la République	01 60 96 43 68	F4
CABINET INFIRMIERS LA ROSERAIE	1, avenue du Lycée	01 64 32 10 75	C4
COCHEPIN BRIGITTE	2, rue Habert	01 64 32 42 20	G3
DEHAIBE NATHALIE	11, boulevard de la République	01 60 96 43 68	F4
GARNIER DENISE	2, rue Habert	01 64 32 42 20	G3
GRANJEON MARTINE	1, tour des Grès	01 64 32 00 75	C4
HODE FREDERIC	2, rue Habert	01 64 32 42 20	G3
PEZOUT MARIE-THERESE	2, rue Habert	01 64 32 42 20	G3
VAUGIER MARIE FRANÇOISE	1, tour des Grès	01 64 32 00 76	C4
VILLEMIN PATRICIA	1, tour des Grès	01 64 32 00 78	C4
MASSEUR KINÉSITHÉRAPEUTE			
LE MEUR MARTINE	12, quai de l'Yonne	01 60 74 42 21	A2
MATÉRIEL MÉDICAL			
MATERIEL MEDICAL LES ORMEAUX	20, chemin des Ormeaux	01 60 96 70 26	B2
MONTEREAU MEDICAL	90, rue Jean Jaurès	01 64 70 36 66	E4
MÉDECINE DU TRAVAIL			
CMS 77 INTER ENTREPRISES	8, rue des Clomarts	01 64 70 52 25	E6-D6
MEDECINE ET SANTE AU TRAVAIL	47, boulevard Pasteur	08 11 11 77 77	F2
NÉPHROLOGUE			
ALBITAR SAMIR	2, parking de la Faïencerie	01 60 57 53 00	E3
COSTEL GHANIA	2, parking de la Faïencerie	01 60 57 53 00	E3
GUIMONT MARIE CLAUDE	2, parking de la Faïencerie	01 60 57 53 00	E3
OPHTALMOLOGUE			
ALBALKHI ALBITAR RIHAM	19, rue Danielle Casanova	01 64 32 01 74	E4
BIHLER DOMINIQUE	19, rue Danielle Casanova	01 64 32 01 74	E4
NYAM NDES MARGUERITE	19, rue Danielle Casanova	01 64 32 01 74	E4
WALIGORA EMMANUEL	19, rue Danielle Casanova	01 64 32 01 74	E4
OPTICIEN			
KRYS	85, rue Jean Jaurès	01 64 32 03 15	E4
OPTIQUE 2000	29, rue Jean Jaurès	01 64 32 07 13	E4
OPTIQUE CHAUVEAU	81, rue Jean Jaurès	01 64 32 11 84	E4
OPTIQUE LAMBERT	1, rue des Chapeliers	01 64 32 04 45	E4
ORTHODONTISTE			
KRIEF ANNE	12, rue du Docteur Arthur Petit	01 60 74 43 59	E4
PHILY-GRÉMAUX CLAUDINE	19, rue Léo Lagrange	01 60 74 20 44	G3-G4
ZAATAR ELIE	3, rue Paul Jozon	01 60 70 85 98	G4
ORTHOPHONISTE			
BOISSON BÉATRICE	1, avenue du Lycée	01 64 32 10 75	C4
BUFFETEAU VALÉRIE	11, boulevard de la République	06 20 05 21 52	F4
GOBILLOT CAMILLE	1, avenue du Lycée	07 81 83 11 29	C4
GUIGUES ANNE-LAURE	32, rue Léo Lagrange	01 60 74 48 13	G3-G4
HUDELAIN LAETITIA	32, rue Léo Lagrange	01 60 74 48 13	G3-G4
NAUD FRANÇOISE	11, boulevard de la République	06 08 01 85 96	F4

OSTÉOPATHE			PLAN
BRETON MATHIEU	21, boulevard Crette-Preignard	06 59 91 45 44	F3
BREUILLARD MICHEL	5, rue des Arches	01 64 32 04 29	F4
LEVEQUE-HAMON VÉRONIQUE	2, rue Habert	01 64 32 56 75	G3
LOMBARD PHILIPPE	21, boulevard Crette-Preignard	01 64 70 30 60	F3
MIALON ALEXIA	11, boulevard de la République	06 77 05 89 87	F4
OTO-RHINO-LARYNGOLOGUE			
CANDIOTTI ROGER	23, rue de la Pépinière Royale	01 64 32 05 81	E3
PÉDIATRE			
ABDUL RAHMAN MUSTAPHA	2, rue Habert	01 64 32 42 74	G3
BURC-GOY HÉLÈNE	13, avenue du Général de Gaulle	01 64 32 51 48	F3
PÉDICURE PODOLOGUE			
DEROME GAËLLE	32, rue Léo Lagrange	01 60 96 35 64	G3-G4
MARCHAND JESSICA	2, rue Habert	01 64 32 36 06	G3
ROMS GÉRARD	2, rue Habert	01 64 32 36 06	G3
PHARMACIE			
PHARMACIE DE L'HÔTEL DE VILLE	51, rue Jean Jaurès	01 64 32 00 73	E4
PHARMACIE DU MARCHÉ	32, rue Danielle Casanova	01 64 32 00 58	E4
PHARMACIE MERCIER	1, boulevard Diderot	01 60 96 38 00	D3
PHARMACIE VICTOR HUGO	90, rue Jean Jaurès	01 64 32 00 59	E4
SERAL PHARMACIE NGO	10, rue des Chesnois	01 64 70 07 73	B4-C4
PSYCHIATRE			
HACHEM JOSEPH	8, rue Petit Vaugirard	01 60 74 41 28	E3
HERMITTE MARIE-FRANÇOISE	8, rue Petit Vaugirard	01 60 74 48 73	E3
PSYCHOLOGUE			
BOUYSSOU MARIE	11, boulevard de la République	06 01 08 53 07	F4
NEGADI FÉTIH	2, rue Habert	01 64 32 42 74	G3
RADIOLOGUE			
MÉNAGÉ CLAUDINE	1 bis, avenue du Général de Gaulle	01 64 70 00 85	F3
NADIR ALEXANDRE	1 bis, avenue du Général de Gaulle	01 64 70 00 85	F3
SCANNER DE LA FAÏENCERIE	1, avenue du Général de Gaulle	01 64 70 00 85	F3
RÉFLEXOLOGUE PLANTAIRE			
LOMBARD MARIE	21, boulevard Crette-Preignard	06 29 37 29 29	F3
RHUMATOLOGUE			
MIMOUN HOCIN	2, rue Habert	01 64 32 42 74	G3
SHIATSU			
MAITRE MYRIAM	23, rue de la Poterie	01 64 24 04 28	E4
VÉTÉRINAIRE			
CLINIQUE VÉTÉRINAIRE BALLOT-GUIDONI-DELLAYE	23, avenue du Général de Gaulle	01 64 32 01 41	F3
CLINIQUE VÉTÉRINAIRE DES DEUX FLEUVES	9, rue Petit Vaugirard	01 60 96 10 52	E3
JALMAIN MARIE-HÉLÈNE	14, rue de l'Yonne	01 64 32 57 20	F4



ALIMENTATION GÉNÉRALE			PLAN
ALIMENTATION GÉNÉRALE	Rue Danielle Casanova	01 64 32 68 50	E4
ALIMENTATION GÉNÉRALE DOGRU	10, boulevard Diderot	01 64 32 66 06	D3
CARREFOUR	Boulevard Diderot	01 60 73 52 72	D3
CARREFOUR MARKET	Rue Jean Jaurès	01 34 32 12 37	E4
LE JEAN JAURÈS	89, rue Jean Jaurès		E4
LEADER PRICE EXPRESS	12, rue des Dames	01 64 32 13 54	E2-F3
LIDL	47, rue d'Enfer	01 64 70 36 22	B2
BAR BRASSERIE			
AU BON COIN	10, rue Couverte	01 64 32 57 94	E4
BAR DE L'HÔTEL DE VILLE	52, rue Jean Jaurès	01 64 32 04 42	E4
LE CARRÉ D'AS	74, rue Jean Jaurès	01 64 32 02 76	E4
LE MARIGNY	1, rue des Fossés	01 64 32 02 83	C4
LE MISTRAL	43, avenue du Général de Gaulle	01 64 23 50 36	G2-F3
LE RELAIS SAINT BERNARD	44, rue Léo Lagrange	01 64 32 04 56	G3-G4
LE SELECT	3, place Pierre Semard	01 64 32 00 70	E4
LES HIRONDELLES	15, rue Jean Jaurès	01 74 80 48 76	E4
STAR	1, rue de Varennes	01 64 22 97 49	F1-F2-F3
BAR SANDWICHERIE			
LE BRAZZA	45, avenue du Général de Gaulle	09 62 38 58 74	G2-F3

BAR TABAC			PLAN
BAR MURAT	9, rue Racine	01 60 96 31 64	B4
LE GALLIA	1, rue de Provins	01 64 32 00 71	D5
LE RALLYE	8, rue Jean Jaurès	01 64 32 01 94	E4
LE SAINT MAURICE	3, rue Grande Saint-Maurice	01 60 96 38 23	E5
LE SEINE ET MARNE	28, rue Jean Jaurès	01 64 32 01 58	E4
BOUCHERIE			
BOUCHERIE BRETTE	3, place du Marché au Blé	01 64 32 04 59	B4
BOUCHERIE GOGUET	63, rue Jean Jaurès	01 60 96 13 07	E4
ABATTOIRS KISSI	1, rue des Sécherons	01 60 57 03 48	C7
BOUCHERIE NAFI	2, boulevard Diderot		D3
BOULANGERIE			
AU BLÉ D'OR	4, place du Marché au Blé	01 64 32 39 19	E4
AU PETIT VIENNOIS	33, rue Jean Jaurès	01 64 32 06 01	E4
BOULANGERIE	21, rue des Dames	01 60 70 25 32	E2-E3
BOULANGERIE DE LA POTERIE	1, rue de la Poterie		E4
BOULANGERIE VIDON	53, rue Jean Jaurès	01 64 32 05 96	E4
L'ÉPI D'OR	91, rue Jean Jaurès	01 64 06 93 89	F4
CAVISTE			
AU BON TERROIR	24, rue de Varennes	01 64 32 72 72	F1-F2-F3
INTER CAVES	16, rue Jean Jaurès	01 60 73 48 50	E4
CONFISEUR - CHOCOLATIER			
LÉONIDAS	77, rue Jean Jaurès	01 64 32 62 06	F4
PÂTISSIER - CHOCOLATIER			
PÂTISSERIE PIOCHAUD	87, rue Jean Jaurès	01 64 32 00 63	F4
PIZZERIA			
LA PELLE À PIZZA	79, rue Jean Jaurès		F4
LE KIOSQUE À PIZZA	51, rue Léo Lagrange	01 60 39 06 06	G3-G4
PIZZA DU VIEUX PONT	15, avenue du Général de Gaulle	01 64 32 98 58	G2-F3
PIZZA FAMILY	1, avenue du Général de Gaulle	01 64 31 45 89	G2-F3
POISSONNIER			
LES MERVEILLES DE L'OCÉAN	14, place du Marché au Blé	01 64 32 90 97	E4
PRODUITS EXOTIQUES			
DETTY EXOTIQUE	7 bis, rue Victor Hugo	01 60 72 89 80	E4-F4
EXOTIQUE KIAMALA	7, rue Danielle Casanova	01 74 80 54 37	E4
GHIA EXOTIQUE	3, rue du Calvaire	01 64 70 26 85	E4
PRODUITS PORTUGAIS			
LUSA TERROIR	ZAC de la Sucrierie	01 64 23 57 14	G4
MINI MERCAO	27, rue de Varennes	01 60 74 28 82	F1-F2-F3
RESTAURANTS			
ATICI	8, rue de la Maison Garnier	01 75 15 13 65	B2
AUX DÉLICES DE MONTEREAU	1, place du Marché au Blé	01 60 57 04 84	E4
BUFFALO GRILL	ZAC de la Sucrierie	01 64 23 38 73	G4
DOMINO'S PIZZA	ZAC de la Sucrierie	01 60 74 58 58	G4
EFES	88, rue Jean Jaurès	01 64 70 03 66	E4
EXPRESS	17, place du Marché au Blé	01 60 72 10 96	E4



RESTAURANTS / SUITE			PLAN
LA BAIGNADE	73, rue de Provins	01 64 32 04 89	D5
LA CANNE À SUCRE	52, route de La Grande-Paroiſſe	01 64 24 56 76	D3
LA CASTILLANE	25, rue des Dames	01 64 31 43 99	E2-E3
LA COTE RIT	5 bis, rue de la Cote Rit	01 64 32 92 15	C2
LA CREP RIT	5, ruelle Marquée	01 60 96 55 21	E4
LA TABLE DE NATYNN	5, avenue du Maréchal Leclerc	01 60 71 80 17	F4
LA TANJA	12, place du Marché au Blé	01 60 71 09 36	E4
L'ATLAS	11 bis, place Diderot	01 64 24 87 54	D3
LE BISTROT DES NOUES	22, rue des Arches	01 64 32 05 34	F4
LE BOSPHORE	4, place du Marché au Blé	01 60 57 03 85	E4
LE CHÂTEAU DE MARRAKECH	13, rue Couverte	01 60 96 15 33	E4
LE COIN DES AMIS	3, rue des Grès	01 64 32 81 81	C4
LE CORINO	1 bis, rue de Provins	01 64 24 85 06	D5
LE PETIT BISTROT	8, rue de la Faïencerie	01 60 96 74 37	E4
LE PETIT RESTO	10, rue Emile Zola	01 64 24 63 92	E4
LE PLAN B	65, rue Jean Jaurès	01 60 96 79 27	E4
L'ESCALE	6, quai d'Yonne	01 64 24 29 26	E4
L'INCOGNITO	7, place du Marché au Blé	01 74 80 45 54	E4
L'ORIGINAL	58, rue Léo Lagrange	01 60 96 22 72	G3-G4
L'ORIGINAL	2, rue Victor Hugo		E4-F4
MAC DONALD'S	ZAC de la Sucrerie	01 64 32 40 19	G4
PILI PILI ET PARMESAN	6, rue Couverte	01 60 96 13 14	E4
PIZZERIA DI NAPOLI	5, place du Marché au Blé	01 60 57 04 74	E4
ROYAL GARDEN	ZAC de la Sucrerie	01 64 32 80 69	G4
SAVEURS DE MONTEREAU	5, rue du Docteur Arthur Petit	01 64 32 80 69	E4
SIWAR	50 Rue Jean Jaurès	01 64 31 44 95	E4
SUBWAY	ZAC de la Sucrerie	01 64 23 15 78	G4
SUCRÉ SALÉ	5, place du Marché au Blé	01 74 80 58 40	E4
SUSHI ART	9 bis, rue Danielle Casanova	01 60 72 64 31	E4
THURKA	3, rue des Récollets	01 64 24 80 22	E4
SALON DE THÉ			
L'OASIS	1, rue Racine	01 64 70 02 76	B4
TORRÉFACTEUR			
TORREFACTION DAVID	1, place du Colonel Fabien	01 64 32 04 27	E4
TRAITEUR			
LES NOCES D'OR	7-9, rue Couverte	01 64 31 45 61	E4

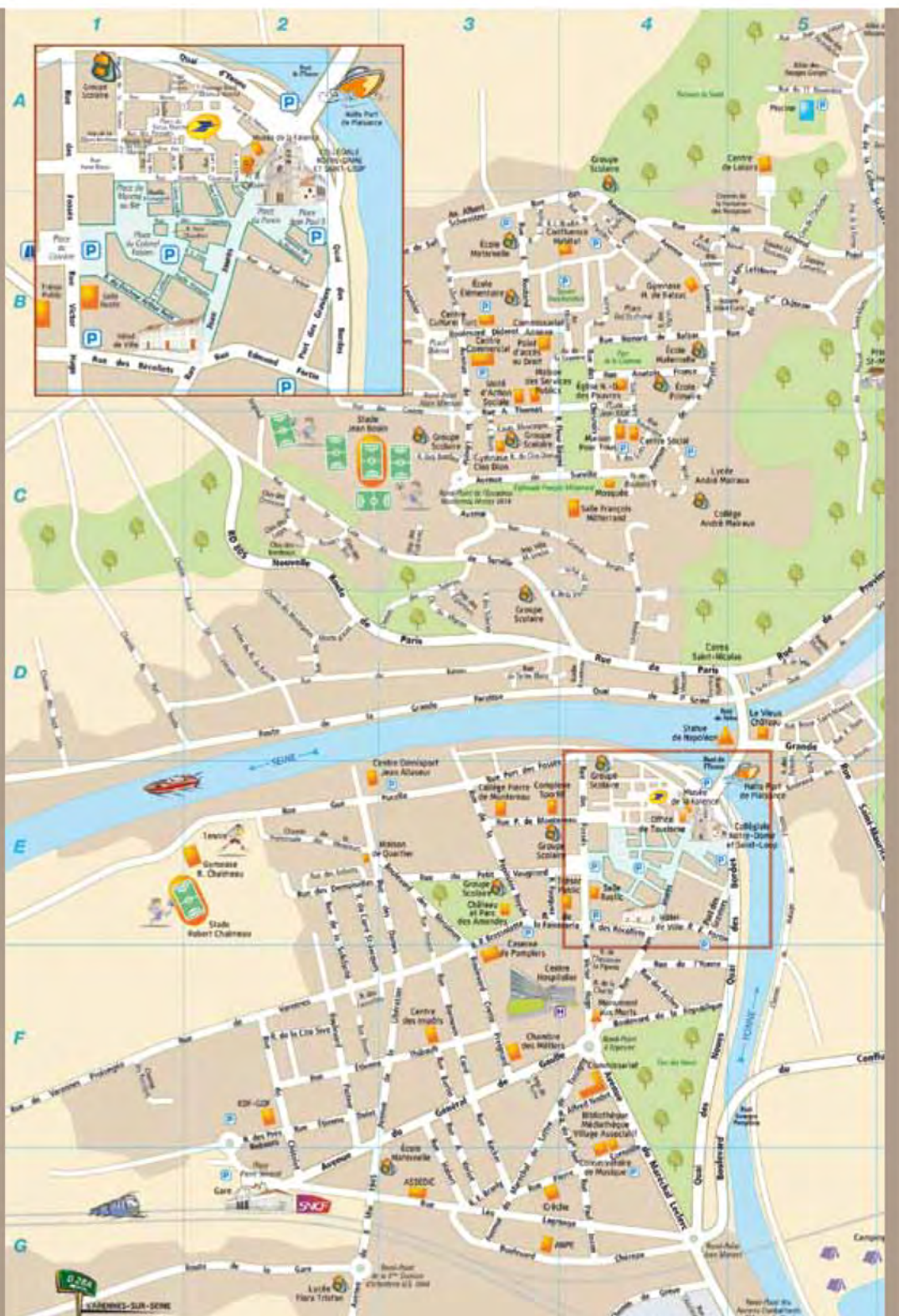



Hôtel de Ville - 54, rue Jean Jaurès
77130 Montereau-fault-Yonne