

MontereauleGuide

Toutes les informations pratiques de la vie monterelaise

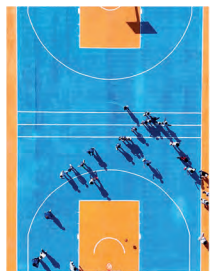

2024
2025

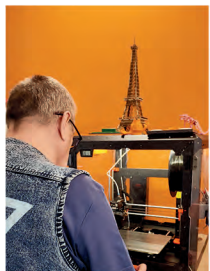

Bien vivre ensemble à Montereau, ville dynamique et attractive !

Ce guide pratique permet de vous accompagner à vivre une expérience unique lors de cette nouvelle saison 2024-2025 : la vôtre !

Vous y retrouvez tous les renseignements concernant les services et les équipements municipaux, les associations, les commerçants et les artisans. La version en ligne est mise à jour tout au long de l'année pour des informations les plus exactes possibles.

Montereau, quelque 22000 habitants et ville centre d'un bassin de 50000 personnes, vous offre de nombreux atouts : des services publics municipaux complets à des tarifs particulièrement accessibles, des équipements publics communaux variés et de qualité qui font rayonner notre ville au-delà même de nos frontières régionales, un tissu associatif dense et engagé grâce à des milliers de bénévoles, des professionnels compétents dans tous les métiers de la santé, du commerce, de l'artisanat, des services.

Et cette saison 2024-2025 s'illustre par quelques nouveautés. En matière de services publics tout d'abord, avec la relocalisation et réinternalisation de la production des repas scolaires et solidaires dans la nouvelle cuisine centrale municipale, ou l'ouverture d'une nouvelle offre chorale au conservatoire pour les 7-18 ans avec la création des « Petits Chanteurs de Montereau ». Concernant les équipements aussi puisque de nombreux chantiers avancent, outre la cuisine centrale : fin de la rénovation / extension de l'école maternelle du Clos Dion, livraison d'un nouveau restaurant scolaire, réhabilitation de l'aire de jeux du parc des Noues, aménagement d'une aire de loisirs rue des Dames, début des chantiers de rénovation de la Collégiale Notre-Dame-et-Saint-Loup et de la Halle Bernier...

L'année 2024-2025 est aussi marquée par une exaltation des sciences et de la culture à Montereau. Évidemment le Majestic - Scène de Montereau, le Conservatoire, les Médiathèques, la Micro Folie restent au cœur de l'ambition culturelle municipale, mais l'offre se développe encore avec de belles surprises à découvrir tout au long de l'année, et une coloration scientifique vient émerger et croître dans ses dimensions éducative, culturelle et de loisirs.

Les efforts de la Municipalité se poursuivent en matière de développement de l'offre de santé en recrutant des médecins supplémentaires, de l'offre de logements en livrant de nouvelles résidences pour tous, de l'offre de sport avec le retour du rugby après de nombreuses années d'absence de l'activité économique avec l'installation de nouvelles entreprises créatrices d'emploi auxquelles nous travaillons depuis de nombreux mois, de l'offre de proximité avec la relocalisation de La Poste en entrée du centre ville, de la sécurité avec le déploiement de nouvelles caméras de vidéoprotection...

Nous remercions les associations, commerçants, artisans, enseignants, éducateurs, bénévoles, acteurs du secours, de la santé et de la sécurité et toutes les forces vives de notre commune qui participent activement à cette dynamique. En les soutenant tout au long de l'année, en organisant des événements de grande envergure et en développant une offre complète des plus jeunes aux aînés, la Municipalité démontre son engagement pour un avenir où chacun tient sa place dans notre société. Ensemble, nous vivons une année riche en découvertes et en émotions, fiers de notre ville, de ses nombreuses initiatives et de ses habitants !

James Chéron
Maire de Montereau
Vice-président de la Région Île-de-France



Montereau
FAULT YONNE



MontereauGuide

Le guide de la Ville de Montereau-fault-Yonne - Hôtel de Ville - 54 rue Jean Jaurès - 77875 Montereau cedex - Tél. 01 64 70 44 00 - www.ville-montereau77.fr - **Responsable de publication** : Haris Mebarki, conseiller délégué à la communication, aux relations avec les habitants et à l'accueil des nouveaux arrivants - **Rédacteur en chef** : Sarah Laurent, Directrice de la Communication - **Rédaction** : services de la mairie de Montereau - Jérôme Lefier, Sarah Laurent, Erwan Feuilletin - **Crédits photos** : services de la Mairie de Montereau, Dorian Gadegbeku, Koolors production, le sirmotom (p44 & 45), la CCPM (p48 & 49), La Petite Manhattan (1 p123), Antoine Jaussaud (2 p123), Liza Rose (3 p123), Enzo Trufiano (6 p123), Amanda Russel (7 p123), Julien et Vincent (10 p123) - **Mise en pages** : service Communication - **Réalisation** : service Communication - **Imprimé à 2 000 exemplaires** par Imprimerie E. Vincent, 37000 Tours - **Dépôt légal** : septembre 2023.



Montereau : un écrin de culture, d'éducation et d'innovation aux portes de Paris

Montereau, à seulement une heure de Paris, se distingue par son dynamisme culturel et son engagement envers l'éducation et l'innovation. La ville renforce son statut grâce à des programmations exceptionnelles au Majestic - Scène de Montereau. Montereau investit stratégiquement dans l'éducation et la culture. Son Conservatoire de musique, de danse et d'art dramatique, ses médiathèques, et des initiatives municipales comme « les Cult' Urbaines », l'Incubateur et le Fab Lab, offrent des opportunités d'épanouissement dès le plus jeune âge et soutiennent les esprits créatifs.

La participation citoyenne est au cœur de la vision de Montereau. Avec le Conseil municipal des enfants, le Conseil des jeunes, les Conseils de quartier, les Assemblées de quartiers, l'Agora, les Ambassadeurs de la réussite, le Comité des usagers et le Club des entrepreneurs, les habitants participent activement à la construction de l'avenir de leur ville.

Montereau, reconnue « Cité Educative » en 2022, continue d'innover avec des initiatives comme les « Clubs Langages », les « Clubs coup de pouce clé », la Maison de la réussite éducative, les « Classes à thèmes », la Digitale Académie, l'Université pour Tous... et bientôt, l'École de Production en partenariat avec la Chambre de Commerce et d'Industrie de Seine-et-Marne.

Le bien-être des aînés est également une priorité pour la Ville, avec des activités et des voyages adaptés tout au long de l'année.

Fruit d'un travail de coopération entre les partenaires institutionnels, associatifs, économiques et les citoyens, la Municipalité continue de « transformer la ville sur la ville » grâce aux dispositifs « action cœur de ville » et « ANRU2 » et des projets ambitieux : une nouvelle cuisine centrale, un nouveau village associatif, un Campus de la réussite, une halle gourmande, un centre de création artistique autour des arts numériques, une future ARENA sportive et bien plus encore.

Montereau profite également de sa situation géographique avantageuse avec sa gare à 1 heure de Paris, ses accès autoroutiers et la confluence de la Seine et de l'Yonne. De plus, la ville dispose d'un tissu industriel et économique dynamique, et de nombreux sites de détente comme le parc des Noues, le parc de la Gramine et le Cap de Seine, pour des moments conviviaux entre amis et en famille.

La ville maintient un cadre de vie de qualité, fleurie et sécurisée, avec un développement durable grâce à ses 80 hectares désormais classés « Réserve naturelle régionale ». Montereau, avec une offre tarifaire compétitive et sans augmentation d'impôts depuis plus de 16 ans, soutient le pouvoir d'achat de ses habitants.

Montereau, aux portes de Paris, combine les avantages de la campagne et de la ville, éveille et stimule les talents. Fiers du chemin parcouru, nous regardons vers l'avenir avec détermination et ambition.

1	Infos Mairie
2	Démarches administratives
3	Cadre de vie
4	Sécurité et Prévention
5	Orientation, Emploi et Solidarité
6	Petite Enfance, Enfance & Éducation
7	Vie culturelle
8	Sports
9	Vie associative
10	Annuaire Ville Pratique



Informations Mairie

Contacts	8
Élus	9
Partenaires de la Mairie	11
Conseil municipal	12
Conseil municipal des enfants	13
Location de salles	14
Infos municipales	15
Démocratie participative	18



Hôtel de Ville



Maison des Services Publics

HÔTEL DE VILLE

54, rue Jean Jaurès - 77875 Montereau Cedex
Tél. 01 64 70 44 00
www.montereau77.fr

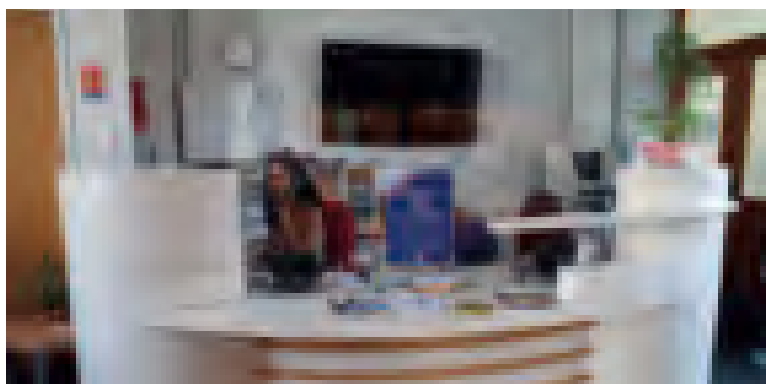

HORAIRES D'ACCUEIL

Du lundi au jeudi : de 8h30 à 12h15 et de 13h45 à 18h
(nocturne le mardi jusqu'à 20h sauf pendant les vacances scolaires)
Vendredi : de 8h30 à 12h15 et de 13h45 à 17h
Samedi : de 9h à 12h

MAISON DES SERVICES PUBLICS (MSP)

Mairie annexe

3, rue André Thomas - 77130 Montereau-fault-Yonne
Tél. 01 60 57 21 00

HORAIRES D'ACCUEIL

Le lundi et mardi : de 8h30 à 12h15 et de 13h45 à 18h
Le mercredi et jeudi : de 8h45 à 12h15 et de 13h45 à 18h
Vendredi : de 9h à 12h15 et de 13h45 à 17h
Samedi : de 9h à 12h

CONTACTER LES ÉLUS



PAR COURRIER

Toute correspondance doit être adressée à l' élu à l'adresse suivante :
Hôtel de Ville - 54, rue Jean Jaurès - 77875 Montereau Cedex



PAR TÉLÉPHONE

Pour prendre rendez-vous avec vos élus, composez le 01 64 70 44 45

LE MAIRE



1) James Chéron :

maire de Montereau-fault-Yonne
vice-président de la Région Île-de-France
s.cheron@ville-montereau77.fr

LES ÉLUS DE LA MAJORITÉ

1

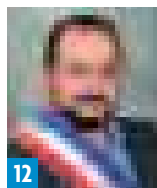
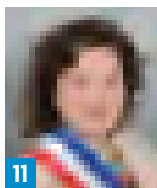
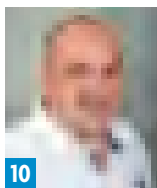
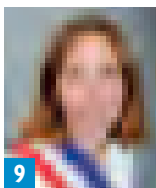
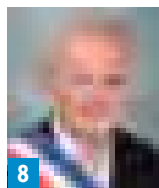
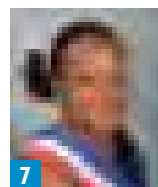
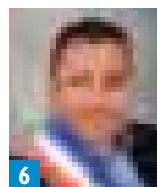
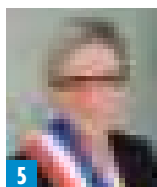
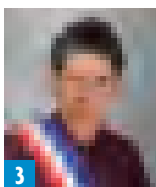
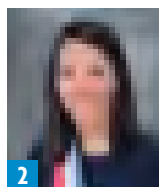

- 2) **Majdoline Bourgeois-El Abidi** : adjointe au maire déléguée aux finances, au personnel et au dialogue social, à la lutte contre les discriminations, aux relations intercommunales / conseillère départementale de Seine-et-Marne
m.elabidi@ville-montereau77.fr
- 3) **Stéphane Dervillez** : adjoint au maire délégué à la vie scolaire, à la jeunesse, à l'enseignement supérieur, à la formation et à l'emploi / s.dervillez@ville-montereau77.fr
- 4) **Gilles Asfaux** : adjoint au maire délégué à la prévention et la sécurité, à la police municipale et la médiation
g.asfaux@ville-montereau77.fr
- 5) **Marie-José Choisy** : adjointe au maire déléguée à la culture, au patrimoine, à la création et aux savoirs pour tous
m.choisy@ville-montereau77
- 6) **Sofiane Reguig** : adjoint au maire délégué aux sports et à la vie associative / s.reguig@ville-montereau77.fr
- 7) **Béatrice Corneillan** : adjointe au maire déléguée au Bel Âge, au Grand Âge et aux solidarités
b.corneillan@ville-montereau77.fr
- 8) **Philippe Stutz** : adjoint au maire délégué à l'urbanisme, à l'espace public et au cadre de vie
p.stutz@ville-montereau77.fr
- 9) **Mélanie Mairot** : adjointe au maire déléguée au développement durable, à l'écologie urbaine et la nature en ville, aux mobilités durables et à la transition énergétique / m.mairot@ville-montereau77.fr
- 10) **Christophe Esparraga** : adjoint au maire délégué à la santé, au lien intergénérationnel, au devoir de mémoire et aux relations avec le monde combattant, au protocole / c.esparraga@ville-montereau77.fr
- 11) **Yasmina Ivakhoff** : adjointe au maire déléguée à la participation citoyenne, à l'évaluation des politiques publiques et la modernisation de l'action publique / y.ivakhoff@ville-montereau77.fr
- 12) **Ertan Belek** : adjoint au maire délégué au quartier de Surville, aux liens inter quartiers, à la rénovation urbaine et la restructuration du centre-ville / e.belek@ville-montereau77.fr

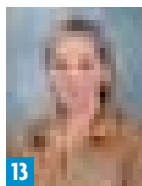

13



14

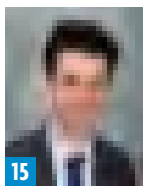

15



16

13) Linda Lachemi : conseillère auprès du maire déléguée au logement et à l'habitat
l.lachemi@ville-montereau77.fr

14) Kaoutar Meunier : conseillère auprès du maire déléguée aux affaires sociales et au CCAS, à la vie locale, à l'inclusion et l'accessibilité
k.meunier@ville-montereau77.fr

15) Maxime Lemoine : délégué auprès du maire au budget et au développement territorial
m.lemoine@ville-montereau77.fr

16) Duke Douret : conseiller délégué à la nutrition, à l'alimentation et aux circuits courts / d.douret@ville-montereau77.fr

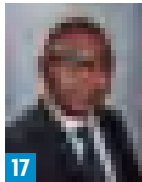

17

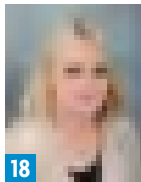

18

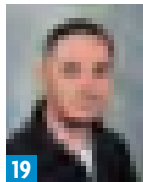

19

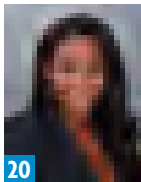

20

17) Jean de Dieu Malonga : conseiller délégué à l'administration générale
j.malonga@ville-montereau77.fr

18) Esen Adanur : conseillère déléguée à la Caisse des écoles et au Conseil municipal des enfants
e.adanur@ville-montereau77.fr

19) Haris Mebarki : conseiller délégué à la communication, aux relations avec les habitants et à l'accueil des nouveaux arrivants / h.mebarki@ville-montereau77.fr

20) Audrey Sainte-Rose : conseillère déléguée au Conseil des jeunes et aux Ambassadeurs de la Réussite / a.sainterose@ville-montereau77.fr



21

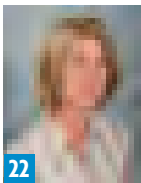

22

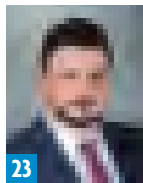

23

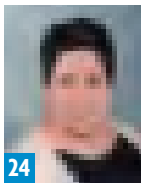

24

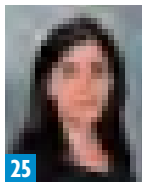

25



26

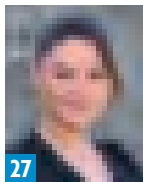

27

21) Cheikh Fellah : conseiller délégué au rayonnement, au tourisme et au fluvial / c.fellah@ville-montereau77.fr

22) Samia Gagé : conseillère déléguée à la petite enfance / s.gage@ville-montereau77.fr

23) Giovanni Monier : conseiller délégué à l'événementiel, à la vie et la protection animale, à la biodiversité / g.monier@ville-montereau77.fr

24) Soraya Soni : conseillère déléguée à la réussite éducative / s.sonimazouzi@ville-montereau77.fr

25) Paula Camacho : conseillère déléguée au maintien à domicile et à la dépendance
p.camacho@ville-montereau77.fr

26) Grégory Pouvesle : conseiller délégué aux travaux et aux bâtiments / g.pouvesle@ville-montereau77.fr

27) Esra In : conseillère déléguée au commerce / e.in@ville-montereau77.fr

LES ÉLUS DE LA MINORITÉ

Groupe « Montereau Confluence » (28 à 34)



28



29



30

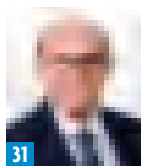

31

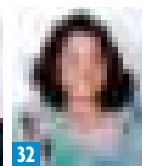

32

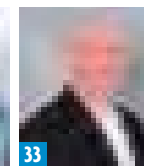

33

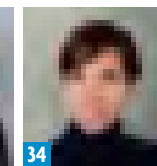

34

28) Yves Jégo

29) Andrée Zaïdi

30) Jean-Marie Albouy

31) Guy Ankaoua

32) Rosa Da Fonseca

33) Hervé Deydier

34) Aurélie Pinto

**ÉLU
NON-INSCRIT
(35)**

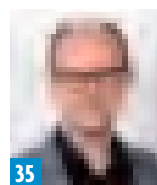

35

35) Sébastien Lombard



Confluence Habitat au 1 rue Maison Garnier

PARTENAIRES DE LA MAIRIE

COMMUNAUTÉ DE COMMUNES DU PAYS DE MONTEREAU (CCPM)

Compétences principales : entretien de la voirie, aménagement de sécurité de la voirie, entretien et exploitation des réseaux d'eau, déploiement de la fibre optique, tourisme, logement et habitat, développement économique.

Coordonnées : 29, avenue du Général de Gaulle - 77130 Montereau
Tél. 01 60 73 44 00 - contact@paysdemontereau.fr
www.paysdemontereau.fr

Liste des 21 communes de la CCPM : Barbey, Blennes, Cannes-Écluse, Chèvry-en-Sereine, Courcelles-en-Bassée, Diant, Esmans, Forges, La Brosse-Montceaux, La Grande Paroisse, Laval-en-Brie, Marolles-sur-Seine, Misy-sur-Yonne, Montereau-fault-Yonne, Montmachoux, Noisy-Rudignon, Saint-Germain-Laval, Salins, Thoury-Ferrottes, Varennes-sur-Seine, Voulx.

SYNDICAT DE LA RÉGION DE MONTEREAU POUR LE TRAITEMENT DES ORDURES MÉNAGÈRES (SIRMOTOM)

Compétences principales : collecte et traitement des ordures et déchets.

Coordonnées : 22, rue de la Grande Haie - 77130 Montereau
Tél. 01 64 32 67 23 - ou 0 800 45 63 15 (appel gratuit depuis un poste fixe) sirmotom@wanadoo.fr - www.sirmotom.fr - Facebook « Sirmotom Montereau »

OFFICE PUBLIC CONFLUENCE HABITAT

Coordonnées : 1 rue de la Maison Garnier - 77130 Montereau
Tél. 01 64 70 53 00 - direction@confluence-habitat.com
www.confluence-habitat.fr

TROIS MOULINS HABITAT

Coordonnées : (siège social) 60, rue des Meuniers - BP 1826 - Rubelles
77018 Melun Cedex - Tél. 01 64 14 18 18 - service-clients@polylogis.fr

RÉSIDENTICE URBAINE DE FRANCE (3F)

Coordonnées : 32, cours du Danube - 77706 Serris
Marne-la-Vallée - Cedex 04 - Tél. 01 60 43 79 96 - www.groupe3f.fr

MON LOGIS

Coordonnées : 44 av. du Général Gallieni 10300 Sainte-Savine
Tél. 03 25 810 810 - www.mon-logis.frwww.groupe3f.fr

**SÉANCES
DU CONSEIL**

Conseil Municipal

Les décisions sont prises collectivement par les élus municipaux réunis en Conseil. Celui-ci règle, par ses délibérations, les affaires de la commune, vote le budget et contrôle l'exécution des projets. Les séances ont lieu au minimum 1 fois par trimestre en Mairie dans la salle du conseil (ou autre lieu si circonstances exceptionnelles).

L'ordre du jour, fixé selon les dossiers à étudier, est porté à la connaissance du public avant chaque séance par voie de presse et d'affichage ainsi que sur le site internet de la Ville. Les séances sont publiques et chacun peut venir y assister librement (sauf en cas de mesures exceptionnelles fixées par l'État comme par exemple durant la crise sanitaire de la covid-19). Enfin, elles sont retranscrites dans un compte-rendu qui, une fois validé et approuvé par le conseil, peut être consulté par le public.





Gôûter intergénérationnel au Foyer Bellefeuille

CONTACTS

ÉLUE

Esen Adanur

Conseillère municipale déléguée à la Caisse des écoles et au Conseil municipal des enfants

HÔTEL DE VILLE

54, rue Jean Jaurès - 77130 Montereau-fault-Yonne

Tél. 01 64 70 44 00

MISSIONS

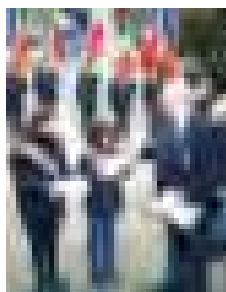

Les plus jeunes prennent aussi part à l'action citoyenne dans le cadre du Conseil Municipal des Enfants. Le CME est composé de 25 enfants des classes de CM1 et CM2 issus de toutes les écoles élémentaires de Montereau. Les élections se déroulent sur le temps scolaire, en partenariat avec les enseignants.

Elus en CM1 pour un mandat de deux ans par leurs camarades de CE2 à CM2, ils mettent en œuvre des projets citoyens : rencontres intergénérationnelles, club des saveurs, etc...

Principales actions en 2024 :

- Réalisation d'un clip vidéo et d'affiches contre le harcèlement scolaire.
- Participation à la cérémonie du «Ravivage de la Flamme» sous l'Arc de Triomphe.
- Visite de la Résidence Belle Feuille pour partager un moment convivial avec les aînés.

Participation à la semaine de sensibilisation au handisport animée par l'association CAP SAAA autour d'échanges sur le thème du handicap et du sport handicap, ainsi que par des initiations aux ateliers : Basket en Fauteuil, Langue des Signes Française, Parcours en situation de cécité, Cécifoot, Volley assis.

La Ville met à disposition des Monterelais et des entreprises des salles municipales pour leurs événements.

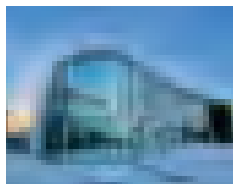

LE MAJESTIC - SCÈNE DE MONTEREAU (loué uniquement aux collectivités et entreprises)

Parvis Joséphine Baker - 3, rue Pierre Brossolette
77130 Montereau-fault-Yonne

Capacité maximum : 1 300 personnes

Horaires : de 8h à minuit

Tarifs : sur devis



SALLE FRANÇOIS MITTERRAND (louée uniquement aux Monterelais)

Avenue de Surville - 77130 Montereau-fault-Yonne

Capacité maximum : 300 personnes assises

Horaires : de 8h à 19h (pour les particuliers) et de 8h à 22h30 (pour les associations)

Tarifs : de 600 à 767 euros sur devis



SALLE DU PRIEURÉ SAINT-MARTIN (louée aux Monterelais et aux extérieurs)

Rue du Prieuré Saint-Martin - 77130 Montereau-fault-Yonne

Capacité maximum : 150 personnes assises

Horaires : de 8h à 19h (pour les particuliers) et de 8h à 22h30 (pour les associations)

Tarifs : de 687 à 1 210 euros selon Monterelais ou extérieurs

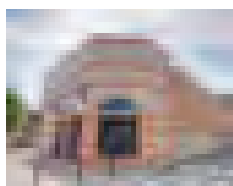

SALLE RUSTIC (réservée aux importantes manifestations de la Ville et louée aux associations)

Place du Calvaire - 77130 Montereau-fault-Yonne

Capacité maximum : 550 personnes assises (780 personnes debout)

Horaires : de 8h à 1h du matin

Tarifs : de 335 à 792 euros sur devis



SALLE SÉMISOROFF (louée aux Monterelais et aux extérieurs)

5 bis, boulevard du Maréchal Leclerc - 77130 Montereau-fault-Yonne

Capacité maximum : 150 personnes assises (214 personnes debout)

Horaires : de 8h à 19h (pour les particuliers) et de 8h à 22h30 (pour les associations)

Tarifs : de 669 à 1 175 euros selon Monterelais ou extérieurs

Réservation obligatoire

Service culturel

Majestic, Scène de Montereau

Parvis Joséphine Baker

3, rue Pierre Brossolette

77130 Montereau-fault-Yonne

Tél. 01 64 70 44 60

Pour tout savoir sur la vie locale, les habitants disposent de nombreuses sources d'informations municipales. À vous de choisir celles qui vous ressemblent.



JOURNAUX ET MAGAZINES

MONTEREAU LE 7 SUR 7

Journal hebdomadaire

(pause du 15 juillet au 30 août)

Articles, agendas, informations pratiques et de proximité, naissances et décès, offres d'emploi, c'est l'incontournable pour suivre toute l'actualité monterelaise.

Distribué dans toutes les boîtes aux lettres, disponible en Mairie et consultable dans la rubrique « Kiosque » du site internet municipal, ou sur l'appli « montereau+ ».

CONFLUENCES MAGAZINE

Magazine trimestriel

Articles développés, retours en images, dossiers de fond, « Confluences Magazine » propose une vision globale de la vie locale.

Distribué dans toutes les boîtes aux lettres et disponible en Mairie.

Également téléchargeable sur le site montereau77.fr dans la rubrique « Kiosque », ou sur l'appli « montereau+ ».

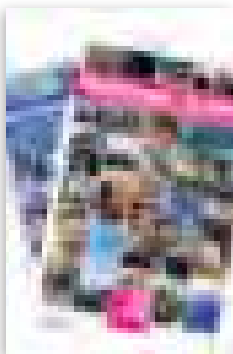

MONTEREAU LE GUIDE

Guide annuel

Vainqueur du Grand Prix de la Presse Municipale à l'occasion du Salon des Maires d'Ile-de-France.

Infos mairie, démarches administratives, cadre de vie, sécurité et prévention, emploi et solidarité, jeunesse et scolarité, vie culturelle, sports, vie associative, annuaire ville pratique, le guide vous offre toutes les infos de la commune en condensé pour bien connaître sa ville et ses services.

Diffusé depuis 2022 de façon dématérialisée et imprimé seulement à 2.000 exemplaires disponibles à la demande à l'accueil de la mairie et à celui de la Maison des Services Publics.

INTERNET ET RÉSEAUX SOCIAUX

MONTEREAU LE SITE

Site internet de la ville : montereau77.fr

Le site internet de la ville est l'outil pratique par excellence ! Grâce à lui, trouvez en un clic toutes les informations dont vous avez besoin. Actus, agendas, annuaire, démarches administratives, portail famille permettant d'effectuer vos paiements en ligne (conservatoire, petite enfance, centre de loisirs, cantines, APPS...) tout y est ! Actualisé quotidiennement, le portail de la Ville est, plus que jamais, le lien privilégié entre la Mairie et les citoyens. Sur votre smartphone, votre tablette ou votre ordinateur, il se consulte partout et tout le temps. Le site fera peau neuve en 2025 pour proposer aux usagers une meilleure ergonomie et un webdesign plus intuitif et actuel.



APPLICATION « MONTEREAU + »

Gratuite et sans inscription, elle permet à chacun de personnaliser sa page d'accueil de l'application afin d'accéder directement à ses principaux points d'intérêt. Pratique lorsqu'il s'agit de trouver rapidement les horaires de bus, de médiathèque, le menu de la cantine au jour le jour selon l'école de l'enfant ou encore le contact d'un service d'urgence. Actualités, commerce, services, signalements... « Montereau+ » simplifie le quotidien des Monterelais ! Téléchargement disponible dans les « Store » : Google Play pour Android ou Apple Store pour iOS



FACEBOOK

@villemontereau

Actualités, renseignements pratiques et de proximité, rendez-vous culturels : la page facebook de la Ville offre une source d'informations interactives actualisée quotidiennement. Pas besoin d'être abonné pour y accéder. Mais surtout n'hésitez pas à cliquer J'aime ou même à partager quand vous appréciez !



INSTAGRAM

@ville2montereau

Partagez des émotions visuelles 100% monterelaises en photos ou en vidéos et laissez vos commentaires.

MONTEREAU

#BCTUS

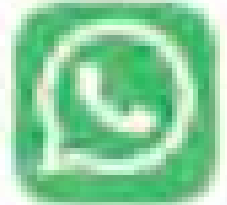

MONTEREAU ACTUS

Rejoignez notre chaîne officielle WhatsApp !

- Recevez en temps réel les principales informations de la ville.
- Soyez informé des travaux en cours, des changements de services, des événements et des initiatives locales.

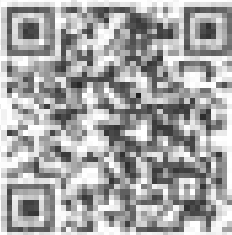

Activez la cloche pour rester connecté et ne rien manquer des informations importantes de notre ville !

Notre engagement : ne pas vous inonder, rien que l'essentiel.

Pour s'inscrire : Flashez ce QR code avec votre téléphone

PANNEAUX D'INFORMATION

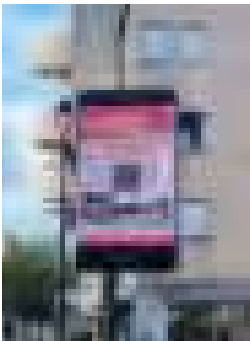

La Municipalité a récemment entrepris une modernisation significative de son mobilier urbain et de sa communication extérieure. Fini les panneaux papier traditionnels coûteux, place à l'affichage numérique pour une communication plus efficace et respectueuse de l'environnement !

Une stratégie ingénieuse a été mise en place pour financer cette transition. En intervertissant des spots publicitaires privés avec le concessionnaire Girod média, la Ville a obtenu la gratuité des mobiliers, de leur pose, ainsi que de la diffusion des spots.

Une démarche qui se traduit par un bénéfice direct pour les contribuables, puisque cela représente un coût de zéro euro pour la Ville.

Désormais, ces nouveaux panneaux vous offriront une expérience de communication plus dynamique et en temps réel. Ils vous tiendront informés des actualités importantes et des événements locaux à ne pas manquer.

Au total, 16 panneaux sont installés dans différents endroits stratégiques de la Ville, pour une accessibilité optimale à l'information.

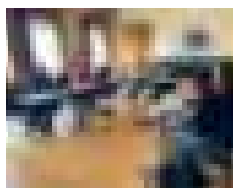

AGORA

La Municipalité associe aux projets entrepris par la ville des experts qualifiés et reconnus dans leur domaine. L'Agora est une assemblée consultative instaurée en 2020 pour apporter analyses et conseils aux élus municipaux et les accompagner dans la mise en œuvre des politiques publiques communales. Elle est composée de 35 membres, répartis de manière égale en 5 collèges : société, écologie et développement durable, économie, attractivité, et spiritualités. Leur désignation au titre d'un collège est décidée par le Conseil Municipal, sur proposition du Maire, et pour un mandat de 3 ans renouvelable.

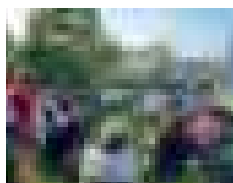

ASSEMBLÉES DE QUARTIERS

10 assemblées de quartiers ont été créées en 2020. Ces espaces de parole permettent de produire une réflexion collective sur tous les sujets intéressant un quartier afin de concevoir collectivement les réponses aux problématiques soulevées et de bâtir de façon partagée des projets locaux. Tout habitant est considéré comme un membre de l'Assemblée du quartier où il réside. Ces Assemblées complètent le calendrier des réunions de quartier plutôt destinées aux sujets du quotidien.

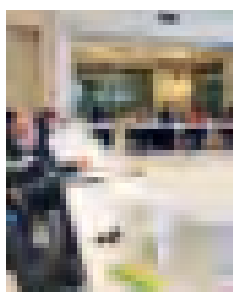

CONSEIL DU QUARTIER DE SURVILLE

Bâtir une démarche de co-construction de l'action publique en s'appuyant sur la vision partagée des habitants, l'expertise de spécialistes et la mobilisation des élus est l'enjeu de cet espace consultatif. Véritable lieu d'échange entre la Municipalité et les Monterelais résidant dans le quartier politique de la Ville, le Conseil de Quartier de Surville permet aussi d'établir des liens avec l'ensemble des quartiers de la commune. Deux collèges (un de résidents et un d'acteurs locaux) de 12 membres chacun ont été désignés via un tirage au sort public.



CONSEIL DES JEUNES

Les jeunes Monterelais sont désormais impliqués dans les politiques publiques de la commune. Le Conseil des Jeunes créé en 2020 est une instance consultative destinée à renforcer la participation de la jeunesse dans la vie citoyenne de la Commune, contribuant ainsi à éclairer le choix des élus municipaux en participant à la construction des projets communaux. Lieu d'expression, de débats, d'échanges et de suivi de projets, ce conseil regroupe des jeunes de 14 à 20 ans, représentatifs des 10 quartiers de la Cité du Confluent et tirés au sort pour un mandat de 2 ans renouvelable. Il se réunit au moins une fois par trimestre.



Démarches administratives

Direction des Affaires générales	20
Actes d'état civil	21
Titres d'identité, certificats et attestations	27
Élections	29
Recensement militaire	30
Archives communales	31
Cimetière et jardin du souvenir	32
Service Urbanisme	33

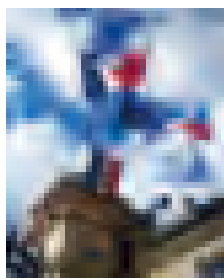
CONTACTS**ÉLU****Jean de Dieu Malonga**

Conseiller délégué à l'administration générale

DIRECTRICE DU SERVICE**Jamila Bendahhou****HÔTEL DE VILLE**

54, rue Jean Jaurès - 77130 Montereau-fault-Yonne

Tél. 01 64 70 44 00 - etatcivil@ville-montereau77.fr**HORAIRES D'OUVERTURE DU SERVICE ÉTAT CIVIL****Du lundi au jeudi** : de 8h30 à 12h15 et de 13h45 à 18h

(nocturne le mardi jusqu'à 20h sauf pendant les vacances scolaires)

Vendredi : de 8h30 à 12h15 et de 13h45 à 17h**Samedi** : de 9h à 12h**MAISON DES SERVICES PUBLICS - MAIRIE ANNEXE**

3, rue André Thomas - 77130 Montereau-fault-Yonne

Tél. 01 60 57 21 16 - contact.dag@ville-montereau77.fr**HORAIRES D'OUVERTURE DE LA MAIRIE ANNEXE****Du lundi au vendredi** : de 9h à 12h15 et de 13h45 à 18h (sauf vendredi 17h)**Samedi** : de 9h à 12h**HORAIRES D'OUVERTURE POUR LES CARTES NATIONALES D'IDENTITÉ ET PASSEPORTS**Les demandes de carte nationale d'identité sécurisée ou de passeport sont uniquement sur rendez-vous en ligne : montereau77.fr.**Du lundi au jeudi** : de 9h à 11h30 et de 14h à 17h30

(nocturne le mardi jusqu'à 19h30 sauf pendant les vacances scolaires)

Vendredi : de 9h à 11h30 et de 14h à 16h**Samedi** : de 9h à 11h**MISSIONS****Le service état civil** est le premier service d'accueil au public.

Naissance, décès, mariage, pacs, carte d'identité, passeport, inscription sur les listes électorales... chaque année, plus de 15 000 personnes viennent y effectuer leurs démarches.

MÉDIATEUR MUNICIPAL

Le médiateur facilite la résolution des litiges entre l'administration et les usagers, contribuant à améliorer la qualité des services publics. Service gratuit et confidentiel.

CONTACT**André Ducelier**

Tél. 07 65 18 45 70

ou mediateur.municipal@ville-montereau77.fr

Les actes d'état civil sont délivrés uniquement par les mairies des communes où les événements se sont déroulés (ex : la mairie de Montereau ne peut délivrer d'acte de naissance qu'aux personnes nées à Montereau).

ACTE DE NAISSANCE



CONDITIONS DE DÉLIVRANCE

Le demandeur doit satisfaire 3 conditions :

- être la personne que l'acte concerne ou bien son conjoint, son partenaire, son ascendant, son descendant, son représentant légal
- être majeur ou émancipé
- être en mesure d'indiquer, lors de la demande, les noms et prénoms usuels des parents de la personne concernée par l'acte.

COMMENT ÉTABLIR VOTRE DEMANDE ?

Au guichet du service état civil de la mairie :

l'intéressé (majeur ou émancipé) doit produire une pièce d'identité officielle. Si la demande est faite par un parent ou grand parent, celui-ci doit produire tout document officiel établissant son lien de parenté (livret de famille, acte... voire autorisation du Procureur de la République).

Par courrier :

- indiquer le nom et prénom de la personne concernée par l'acte, si nécessaire, préciser les noms et prénoms usuels de ses parents ainsi que tout document établissant votre lien de parenté
- joindre une enveloppe timbrée à votre adresse.

Par courriel :

etatscivil@ville-montereau77.fr

ACTE DE MARIAGE

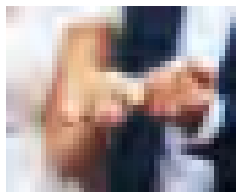

CONDITIONS DE DÉLIVRANCE

Le demandeur doit satisfaire 3 conditions :

- être la personne que l'acte concerne ou bien son conjoint, son ascendant, son descendant, son représentant légal
- être majeur ou émancipé
- être en mesure d'indiquer, lors de la demande, les noms et prénoms usuels des parents de la personne concernée par l'acte.

COMMENT ÉTABLIR VOTRE DEMANDE ?

Au guichet du service état civil de la Mairie :

produire une pièce d'identité officielle si nécessaire ou tout document officiel établissant votre lien de parenté (livret de famille, acte...).

Par courrier :

- indiquer le nom et prénom de la personne concernée par l'acte, si nécessaire préciser les noms et prénoms usuels de ses parents ainsi que tout document établissant votre lien de parenté
- adresser le courrier à Monsieur le Maire, service de l'état civil, 54 rue Jean Jaurès - 77130 Montereau-Fault-Yonne
- joindre une enveloppe timbrée à votre adresse.

Par courriel :

etatscivil@ville-montereau77.fr

ACTE DE DÉCÈS**CONDITIONS DE DÉLIVRANCE**

Toute personne peut obtenir une copie intégrale d'acte de décès.

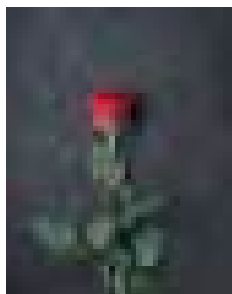
**COMMENT ÉTABLIR VOTRE DEMANDE ?****Au guichet du Service état civil de la mairie :**

produire une pièce d'identité officielle.

Par courrier :

- indiquer le nom et prénom ainsi que la date de décès de la personne concernée par l'acte
- joindre une enveloppe timbrée à votre adresse.

Par courriel :

etatcivil@ville-montereau77.fr

DÉCLARATION DE NAISSANCE**PRINCIPE**

La déclaration de naissance est obligatoire pour tout enfant.

Attention ! Pour les parents non mariés, la déclaration de naissance ne vaut pas reconnaissance, sauf pour la mère si elle est désignée dans l'acte de naissance de l'enfant. Ainsi, pour établir le lien de filiation, une démarche de reconnaissance volontaire doit être effectuée.

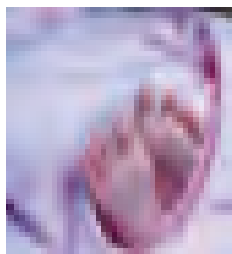
**DÉLAI****5 jours francs**

- le jour de l'accouchement n'est pas pris en compte
- si le dernier jour est un dimanche, un jour férié ou chômé, le délai est prorogé au premier jour ouvrable suivant
- une naissance qui n'a pas été déclarée dans ce délai ne peut être inscrite sur les registres que sur présentation d'un jugement rendu par le Tribunal de Grande Instance.

OÙ S'ADRESSER ?

La naissance est déclarée par le père, ou à défaut, par les praticiens, officiers de santé ou autres personnes qui auront assisté à l'accouchement. La déclaration de naissance est établie à la mairie du lieu de naissance par un officier d'état civil. L'acte de naissance est rédigé immédiatement.

PIÈCES À FOURNIR

- le livret de famille pour y inscrire l'enfant (si le(s) parent(s) en possède(nt) déjà) ou une pièce d'identité de la mère
- une pièce d'identité du déclarant
- la déclaration de naissance du médecin ou de la sage-femme
- la déclaration conjointe du choix de nom de famille de l'enfant si les parents le souhaitent
- l'acte de reconnaissance si celui-ci a été fait avant la naissance

DÉCLARATION DE DÉCÈS

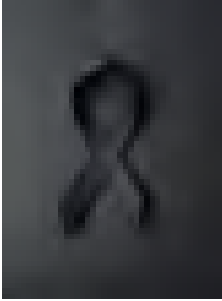

La déclaration de décès est obligatoire. Toute personne peut déclarer le décès. En cas d'appel à une entreprise funéraire, celle-ci se chargera des démarches. Si le décès survient à l'hôpital, la déclaration sera faite directement par l'établissement à la mairie.

OÙ S'ADRESSER ?

À la mairie.

PIÈCES À FOURNIR

- le livret de famille du défunt ou sa carte d'identité, ou un extrait ou une copie de son acte de naissance ou de son acte de mariage
- le certificat de décès délivré par le médecin, le commissariat de police ou la gendarmerie.

PERMIS D'INHUMER

La mairie délivre les permis d'inhumer sur la commune de Montereau-fault-Yonne.

Attention ! Seules les entreprises de pompes funèbres sont habilitées à solliciter la Mairie.

MARIAGE CIVIL PRINCIPE

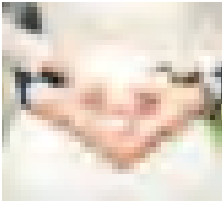

Deux personnes, quelles que soient leurs nationalités, peuvent se marier en France, à condition qu'elles soient majeures ou émancipées et capables juridiquement.

Chacun des futurs époux doit :

- n'avoir aucun lien de proche parenté ou d'alliance avec le futur conjoint (dans certains cas, une dispense peut être accordée par le Président de la République)
- ne pas être déjà marié en France ou à l'étranger.

LIEU DE DÉROULEMENT

Le mariage peut avoir lieu dans la commune du domicile ou de la résidence de l'un ou l'autre des époux ou bien au lieu de résidence de l'un de leurs parents, à condition que les époux ou l'un de leurs parents y résident continuellement depuis au moins un mois au jour de la publication des bans. Lorsque le mariage est célébré à l'étranger, il fait ensuite l'objet d'une transcription sur les registres de l'état civil français au consulat de France du pays concerné ou au service central de Nantes.

PIÈCES À FOURNIR PAR LES FUTURS ÉPOUX

- extraits avec filiation des actes de naissance délivrés depuis moins de 3 mois s'ils ont été délivrés en France ou depuis moins de 6 mois s'ils ont été délivrés dans un consulat en France ou à l'étranger.
- pièces d'identité
- justificatifs de domicile de moins d'un an
- un certificat du notaire si les futurs époux ont conclu un contrat de mariage
- renseignements concernant les témoins (noms, prénoms, dates et lieux de naissance, professions, adresses et photocopies de leur carte d'identité).
- pour les personnes étrangères : un acte de naissance + un certificat de célibat et coutume.

La présence des futurs époux est nécessaire au moment du dépôt du dossier

Les cérémonies sont célébrées dans la salle des mariages située au Château des Amendes (rue Pierre Brossolette). Le parking de la faïencerie propose 410 places de stationnement gratuit dont des places réservées aux personnes en situation de handicap et pour des véhicules électriques.

PACS**PRINCIPE**

Depuis le 1^{er} novembre 2017, les Pactes Civils de Solidarité (PACS) sont enregistrés par l'officier d'état civil de la mairie de la résidence commune des futurs pacsés.

Le PACS est un contrat. Il est conclu entre 2 personnes majeures ou émancipées, pour organiser leur vie commune.

LES CONDITIONS À REMPLIR

Les futurs partenaires :

- doivent être majeurs
- ne doivent pas être mariés ou déjà pacsés
- ne doivent pas avoir entre eux de liens familiaux directs
- doivent être juridiquement capables (sans curatelle ou tutelle)

Les partenaires s'adressent :

- soit à la mairie de leur résidence principale
- soit à un notaire

Les partenaires doivent se présenter en personne et ensemble à la mairie. Il n'est pas possible de se faire représenter par un tiers.

PIÈCES À FOURNIR

- Convention de PACS (convention personnalisée ou formulaire complété cerfa n°15726)
- Déclaration conjointe d'un PACS et attestations sur l'honneur de non-parenté, non-alliance et résidence commune (formulaire cerfa n°15725)
- Acte de naissance (copie intégrale ou extrait avec filiation) de moins de 3 mois ou, pour le partenaire étranger né à l'étranger, de moins de 6 mois
- Pièce d'identité en cours de validité (carte d'identité ou passeport) délivrée par une administration publique (original + 1 photocopie)

Si l'un des partenaires est étranger et né à l'étranger :

- Acte de naissance étranger, avec filiation, de moins de 6 mois (le cas échéant, l'acte de naissance doit être légalisé ou apostillé et accompagné de sa traduction par un expert assermenté de la Cour d'Appel ou une autorité consulaire)
- Certificat de non-PACS daté de moins de 3 mois, délivré par le service central d'état civil du Ministère des Affaires étrangères
- Certificat de coutume établi par les autorités compétentes ou la représentation diplomatique du pays étranger

Les cérémonies sont célébrées dans la salle des mariages située au Château des Amendes (rue Pierre Brossolette). Le parking de la faïencerie propose 410 places de stationnement gratuit dont des places réservées aux personnes en situation de handicap et pour des véhicules électriques.

PARRAINAGE CIVIL



PRINCIPE

Le parrainage civil (ou républicain) est destiné à faire entrer l'enfant dans la communauté républicaine et à le faire adhérer de manière symbolique aux valeurs républicaines.

Le parrainage civil n'a pas de portée juridique et n'est pas organisé par la Loi. Il s'agit d'une cérémonie symbolique et d'un engagement moral du parrain et/ou de la marraine envers l'enfant.

Le baptême civil n'étant pas un acte d'état civil, il n'est pas inscrit sur les registres de l'état civil. Les certificats ou documents que délivre le maire pour l'occasion, ainsi que la tenue d'un registre officieux, ne présentent aucune valeur juridique.

PIÈCES À FOURNIR

Afin d'être pris en compte, le dossier de Parrainage Civil doit être retourné complété et signé en mairie, accompagné des pièces suivantes :

- Le livret de famille
- L'acte de naissance de l'enfant datant de moins de 3 mois à la date de la cérémonie
- Un justificatif de domicile datant de moins de 3 mois pour les parents ainsi que pour les parrain(s)/marraine(s)
- La photocopie recto/verso de la pièce d'identité des parents et parrain(s)/marraine(s)

QUI PEUT DÉPOSER LE DOSSIER ?

Les deux parents, ou l'un des deux parents dont la filiation avec l'enfant est établie.

LIEU DE CÉLÉBRATION

Les parrainages civils sont célébrés au Château des Amendes (rue Pierre Brossolette). Le parking de la faïencerie propose 410 places de stationnement gratuit dont des places réservées aux personnes en situation de handicap et pour des véhicules électriques.

LIVRET DE FAMILLE



PRINCIPE

Le livret de famille avec filiation complète, régulièrement tenu à jour, peut être utilisé et demandé comme pièce justificative lors de l'établissement de certaines procédures administratives. Le livret de famille est établi et remis automatiquement par l'officier d'état civil :

- aux époux lors de la célébration du mariage
- aux parents ou à celui d'entre eux à l'égard duquel la filiation est établie lors de la déclaration de naissance du premier enfant.

MISE À JOUR OBLIGATOIRE

La mise à jour régulière est à la charge de ses titulaires qui le présentent pour modification aux officiers d'état civil à chaque modification de l'état civil ou de la situation familiale le concernant :

- naissance d'un enfant
- reconnaissance d'un enfant
- adoption simple ou plénière d'un enfant
- mariage des parents
- nationalité
- changement de nom ou de prénom
- changement de sexe
- divorce ou séparation
- décès d'un enfant avant sa majorité
- décès du ou des titulaires du livret de famille.

OÙ S'ADRESSER ?

- à la mairie de naissance du 1^{er} enfant
- à la mairie de célébration du mariage des parents le cas échéant.

RECONNAISSANCE DE L'ENFANT

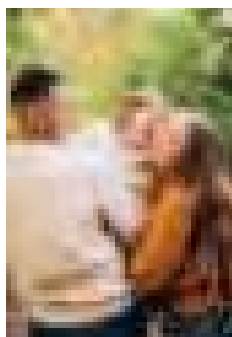

PRINCIPE

Lorsque les parents ne sont pas mariés, la filiation s'établit différemment à l'égard du père et de la mère. La reconnaissance peut être faite avant la naissance, dans l'acte de naissance ou ultérieurement.

DÉCLARATION PRÉNATALE

Se présenter muni d'une pièce d'identité, d'un justificatif de domicile de moins de trois mois et faire une déclaration à l'état civil. L'acte de reconnaissance est rédigé immédiatement par l'officier d'état civil et signé par le parent concerné ou par les deux en cas de reconnaissance conjointe. L'officier d'état civil leur remet une copie de l'acte, qui devra être présenté lors de la déclaration de naissance.

RECONNAISSANCE DE L'ENFANT DÈS SA NAISSANCE

Se présenter muni d'une pièce d'identité, d'un justificatif de domicile de moins de trois mois et faire une déclaration à l'état civil.

RECONNAISSANCE DE L'ENFANT APRÈS SA NAISSANCE

Se présenter muni d'une pièce d'identité, d'un justificatif de domicile de moins de trois mois et faire une déclaration à l'état civil.

Le père peut, le cas échéant, se présenter muni d'un extrait d'acte de naissance de l'enfant.

CARTE NATIONALE D'IDENTITÉ

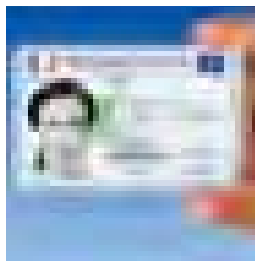

Depuis le 31 mai 2021, la nouvelle carte d'identité nationale électronique, format carte de crédit, est délivrée dans la commune de Montereau. La CNI électronique est obligatoire dans tous les états de l'Union Européenne depuis le 2 août 2021. Les anciennes CNI restent valables jusqu'au 31 août 2031 au plus tard.

La demande de carte nationale d'identité se fait uniquement sur rendez-vous. Le demandeur doit ensuite se présenter directement au Service état civil de la mairie muni d'un dossier Cerfa (celui-ci doit être rempli en ligne sur service-public.fr – site ANTS du gouvernement, avant de l'imprimer). Sa présence est obligatoire lors du dépôt de la demande (ainsi que son représentant légal pour les personnes mineures) et il doit être muni des dates et lieux de naissance de ses parents afin de compléter son dossier.

1^{ÈRE} DEMANDE OU RENOUVELLEMENT À EXPIRATION (GRATUITE)

Pièces à fournir pour les majeurs :

- une copie intégrale de l'acte de naissance de moins de 3 mois
- une photo récente de moins de 6 mois
- un justificatif de domicile de moins de 1 an
- le livret de famille ou l'acte de mariage, le cas échéant.

Pour une personne hébergée, fournir en plus : une facture de moins de 1 an, une attestation sur l'honneur, une copie de la carte nationale d'identité de l'hébergeant.

Pièces à fournir pour les mineurs :

- la copie intégrale de l'acte de naissance de moins de 3 mois
- une photo récente de moins de 6 mois
- un justificatif de domicile de moins de 1 an, le cas échéant des parents.
- le livret de famille ainsi que la carte d'identité des parents.

En cas de divorce avec résidence alternée, fournir en plus : le jugement de divorce, un justificatif de domicile de chaque parent. Pour la résidence alternée, une autorisation écrite de l'autre parent devra être établie accompagnée de sa carte d'identité nationale.

NB : à expiration, le renouvellement est gratuit.

L'allongement de la durée de 5 ans n'est valable que pour les anciennes CNI délivrées avant le 31 mai 2021.

À compter du 31 mai 2021, les nouvelles Cartes d'Identité Électroniques sont valables 10 ans.

RENOUVELLEMENT POUR PERTE OU VOL (25 EUROS DE TIMBRES FISCAUX)

Pièces à fournir pour les majeurs :

Les mêmes pièces que pour la première demande, plus un document avec photo justifiant de votre identité (ex : permis de conduire) et la déclaration de perte ou de vol.

Pièces à fournir pour les mineurs :

Les mêmes pièces que pour la première demande, plus un document justifiant de votre identité (ex : acte de naissance) et la déclaration de perte ou de vol.

NB : pour une personne ayant obtenu la nationalité française, fournir le certificat de nationalité ou le décret.

PASSEPORT

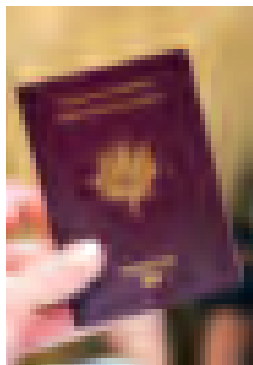

Pour obtenir un passeport biométrique, le demandeur doit se présenter au Service état civil de la mairie, au plus tard une heure avant sa fermeture, muni d'un dossier Cerfa (celui-ci doit être rempli en ligne sur service-public.fr - site ANTS du gouvernement avant de l'imprimer). La présence du demandeur qu'il soit majeur ou mineur, est obligatoire lors du dépôt de la demande.

Pièces à fournir pour les majeurs :

- carte nationale d'identité en cours de validité ou copie intégrale de l'acte de naissance de moins de 3 mois
- une photo récente de moins de 6 mois
- un justificatif de domicile de moins d'un an
- le livret de famille le cas échéant
- 86 € de timbres fiscaux.

Pour une personne hébergée, fournir en plus : une facture de moins d'un an au nom de l'hébergeant, une attestation sur l'honneur, la copie de la carte nationale d'identité de l'hébergeant.

Pièces à fournir pour les mineurs :

- carte nationale d'identité en cours de validité ou copie intégrale de l'acte de naissance de moins de 3 mois
 - une photo récente de moins de 6 mois
 - un justificatif de domicile de moins d'un an
 - le livret de famille, carte d'identité des parents
 - 17 € de timbres fiscaux de 0 à 14 ans, 42 € de 15 à 17 ans.
- En cas de divorce avec résidence alternée, fournir en plus : le jugement de divorce, un justificatif de domicile de chaque parent.

NB : pour toute personne ayant obtenu la nationalité française, fournir le certificat de nationalité ou le décret.

SORTIE DE TERRITOIRE

Remplir le formulaire disponible sur le site servicepublic.fr

ATTESTATION D'ACCUEIL

Un formulaire est à retirer au service de l'état civil sur rendez-vous.

LÉGALISATION DE SIGNATURE

S'adresser au service de l'état civil de la mairie du domicile et présenter ces documents :

- document avec la signature à légaliser
- pièce d'identité sur laquelle figure votre signature (si vous n'avez pas de pièce d'identité, vous devez être accompagné de 2 personnes témoins munies de leurs pièces d'identité et d'un justificatif de domicile).

L'authentification de votre signature se fait obligatoirement en votre présence. Signature au guichet devant l'agent. Gratuit.

CERTIFICAT DE VIE

S'adresser au service de l'état civil et présenter ces documents :

- pièce d'identité sur laquelle figure votre signature et votre photo
- votre présence est obligatoire devant l'officier de l'état civil.

S'INSCRIRE SUR LES LISTES ÉLECTORALES



Pour pouvoir voter, il faut :

- être inscrit sur la liste électorale de la commune
- être âgé d'au moins 18 ans la veille du 1^{er} tour de scrutin ou le cas échéant du second tour
- être de nationalité française (ou de l'une des pays membres de l'Union Européenne dans certains cas).
- jouir de ses droits civils et politiques.

Lorsque la personne concernée ne relève pas d'une procédure d'inscription d'office (jeune ayant atteint l'âge de 18 ans / personne ayant obtenu la nationalité Française), elle doit déposer une demande d'inscription.

Listes Electorales Complémentaires : les citoyens de l'Union européenne résidant en France peuvent s'inscrire sur les listes électorales pour participer à l'élection des conseillers municipaux et des représentants au Parlement européen dans les mêmes conditions que les électeurs français.

OÙ S'ADRESSER ?

Directement en mairie ou en ligne sur servicepublic.com

MODALITÉS

Les demandes d'inscription sur les listes électorales peuvent être déposées tout au long de l'année.

Afin de valoir pour un scrutin général ou partiel, la demande d'inscription doit-être déposée au plus tard le sixième vendredi précédant le premier tour de celui-ci.

Attention ! Si vous avez changé d'adresse, pensez à prévenir le service élections car le changement ne s'effectue pas automatiquement.

PIÈCES À FOURNIR

- une photocopie de la pièce d'identité (passeport, carte nationale d'identité) en cours de validité
- un justificatif de domicile de moins de trois mois établi à votre nom (facture électricité, gaz, téléphone fixe...).
- si vous êtes hébergé (e), une lettre signée par la personne chez qui vous habitez, certifiant que vous résidez chez elle et datant de moins de 3 mois, un document prouvant votre lien avec la commune (bulletin de salaire récent ou tout document indiquant votre nom et l'adresse de la personne vous hébergeant) et la copie de la carte d'identité de la personne chez qui vous habitez.

INSCRIPTION D'OFFICE

L'INSEE procède à l'inscription d'office des jeunes venant d'atteindre l'âge de la majorité sur la base des informations recueillies par le ministère des armées (direction du service national et de la jeunesse), lors du recensement citoyen et de la journée défense et citoyenneté, ainsi que toute personne ayant obtenu la nationalité française.

VOTER PAR PROCURATION

Si vous êtes dans l'impossibilité de venir voter, vous pouvez vous faire représenter en mandant un proche qui votera à votre place. Pour cela, il suffit de vous rendre au commissariat de police afin de remplir le formulaire de procuration, avec votre pièce d'identité, les coordonnées de votre mandataire et sa date de naissance. Votre mandataire n'est pas obligé de voter dans la même commune que vous.

QUI, QUAND, OÙ ET COMMENT ?

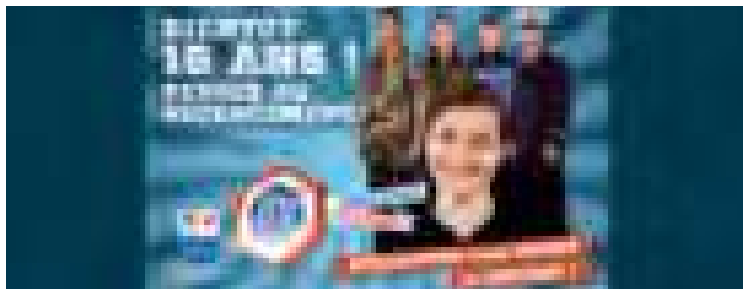

QUI DOIT SE FAIRE RECENSER ?

Toute personne de nationalité française doit se faire recenser dès l'âge de 16 ans (dans le premier trimestre de ses 16 ans). Lorsqu'une personne acquiert la nationalité française (naturalisation, réintégration...) entre son 16^e et son 25^e anniversaire, elle doit se faire recenser avant la fin du 1^{er} mois suivant la date d'acquisition de la nationalité française ou de la notification de cette acquisition.

Attention ! Pour les personnes qui ont la double nationalité, il faut faire une déclaration d'option à la préfecture.

QUAND SE FAIRE RECENSER ?

Cette formalité est obligatoire pour tous les jeunes (garçons et filles) de nationalité française dès l'âge de 16 ans.

OÙ ET COMMENT SE FAIRE RECENSER ?

- à la mairie
- si la personne réside à l'étranger : au consulat ou service diplomatique de France
- si l'intéressé est dans l'impossibilité de faire lui-même les démarches, elles peuvent être accomplies par son représentant légal (parents, tuteur...)

PIÈCES À FOURNIR

- une pièce d'identité
- le livret de famille
- un justificatif de domicile de la personne chez qui le ou la recensé(e) est domicilié(e) (ex: factures d'électricité, de gaz, d'eau, ou de téléphone, quittance de loyer)
- un justificatif de nationalité si les parents sont nés à l'étranger.
- pour les personnes exemptées à la journée « défense et citoyenneté », fournir un certificat médical datant de moins de 3 mois, une carte d'invalidité ou un certificat de présence dans un hôpital ou dans un institut spécialisé.

En cas d'absence de recensement dans les délais :

L'intéressé est en irrégularité. Il ne peut notamment pas :

- passer les concours et examens administratifs (BEP, Baccalauréat, permis de conduire...).
- être inscrit automatiquement sur les listes électorales dès l'âge de 18 ans.

Régularisation :

Pour régulariser sa situation, à tout moment et avant l'âge de 25 ans, l'intéressé doit se déclarer auprès de la mairie de son domicile (au consulat ou service diplomatique de France s'il réside à l'étranger).

SERVICE DES ARCHIVES COMMUNALES



Rue du Petit Vaugirard - 77130 Montereau-fault-Yonne
Tél. 01 77 03 82 88

HORAIRES D'OUVERTURE

Du lundi au jeudi : de 8h30 à 12h15 et de 13h45 à 17h30

Vendredi : de 8h30 à 12h15 et de 13h45 à 17h

MISSIONS

Deux missions principales

- répondre aux besoins de gestion de l'administration municipale et garantir l'exercice des droits des citoyens.
- participer à la constitution de la mémoire de la Ville et à sa diffusion.

Les Archives communales collectent s'assurent du versement des documents procédant de l'activité des services municipaux.

Le service traite les documents déposés par un travail de tri, d'élimination, d'analyse, de classement aboutissant à l'élaboration d'instruments de recherche pour les étudiants, chercheurs, particuliers, généalogistes et amateurs d'histoire locale.

Il permet également de conserver l'ensemble des documents. Ceux-ci sont stockés dans des magasins répondant aux normes de conservation en vigueur (hygrométrie, température). Les archivistes sont ainsi les garants de la pérennité des documents déposés.

Enfin, les archives communales mettent les documents à la disposition du public en salle de consultation.

CONDITIONS D'ACCÈS AUX ARCHIVES

La libre communicabilité des documents d'archives publiques est fixée par la loi du 15 juillet 2008 modifiant le Code du Patrimoine.

Accès sur rendez-vous.

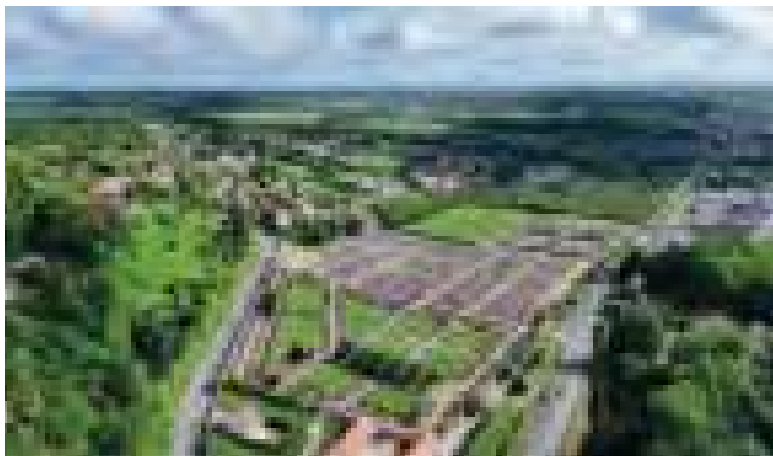
**CIMETIÈRE
COMMUNAL**

Route de Provins, la commune dispose d'emplacements appelés concessions de terrain, de cases de columbarium pour recueillir les cendres des défunts, ainsi que d'emplacements réservés pour la construction de cavurnes.

La dispersion des cendres, quand elle est souhaitée par les familles ne peut se faire que dans un lieu prévu à cet effet et autorisé par la commune.

Afin de répondre aux demandes de nombreuses familles, la commune a créé des sites cinéraires comprenant des jardins du souvenir.

VÉGÉTALISATION

Depuis le 20 juin 2024, une expérimentation est menée pour que le cimetière se transforme en un espace plus vert, pour favoriser la biodiversité et lutter contre la pollution urbaine. En remplaçant les allées minérales par des espaces verts, cette initiative écologique et économique crée un environnement plus naturel et agréable. Les usagers sont invités à respecter les nouvelles zones enherbées pour permettre aux plantes de bien s'implanter.

HORAIRES DU CIMETIÈRE :

Du 1^{er} avril au 31 octobre, de 7h30 à 19h

Du 1^{er} novembre au 31 mars, de 8h à 17h30

HORAIRES DU SECRÉTARIAT :

Du lundi au vendredi : de 8h30 à 12h15 et de 13h45 à 17h30

Tél. 01 64 32 06 04



Chantier de l'hotel Dieu

CONTACTS

ÉLU

Philippe Stutz

Adjoint au Maire délégué à l'urbanisme, à l'espace public et au cadre de vie

DIRECTRICE DU SERVICE

Isabelle Staerck

HÔTEL DE VILLE

54, rue Jean Jaurès - 77130 Montereau-fault-Yonne

Tél. 01 64 70 44 52

contact.urbanisme@ville-montereau77.fr

HORAIRES D'OUVERTURE

Le lundi de 8h30 à 12h15 et de 13h45 à 18h00

Le mardi et le jeudi de 8h30 à 12h15 et de 13h30 à 17h30

Le mercredi de 8h30 à 12h15 et de 13h45 à 17h30

Le vendredi de 8h30 à 12h15 et de 13h45 à 17h00

MISSIONS

Le Service urbanisme intervient au quotidien sur le paysage de la ville, que ce soit pour les autorisations administratives ou l'élaboration des grands projets d'aménagement.

L'ensemble des documents administratifs est téléchargeable sur le site de la ville : montereau77.fr, onglet « Votre Mairie », rubrique « Démarches administratives »

**ACTES
D'URBANISME****CADASTRE**

Les plans cadastraux permettent de visualiser l'ensemble des terrains de la commune. La gestion du cadastre est sous le contrôle de l'État qui en assure la mise à jour. Le site www.cadastre.gouv.fr permet de visualiser et d'en imprimer des extraits.

CERTIFICAT D'URBANISME

Le certificat d'urbanisme indique au propriétaire ou au futur acquéreur d'un terrain, bâti ou non, un certain nombre d'informations concernant les dispositions d'urbanisme et l'ensemble des limitations administratives au droit de propriété. Le dossier doit être déposé, envoyé par courrier ou par mail au Service urbanisme (contact. urbanisme@ville-montereau77.fr) ou encore déposé sur la plateforme dématérialisée : montereau.geosphere.fr/guichet-unique. Le délai d'autorisation est d'un mois (certificat d'urbanisme d'information) ou deux mois si la demande porte sur un projet précis (certificat d'urbanisme opérationnel).

DÉCLARATION PRÉALABLE

Il s'agit d'une autorisation préalable simplifiée avec un dossier plus succinct et des délais plus courts que le permis de construire. Elle concerne les modifications de façade ou de toiture (ravalement, vitrine commerciale, les ouvertures de fenêtres ou de châssis de toit, adjonction d'une véranda ou d'une cage d'ascenseur extérieure, la création d'un abri de jardin...), le changement de destination sans travaux des locaux existants ou l'édification de clôture... Le dossier doit être déposé, envoyé par courrier ou par mail au Service urbanisme (contact. urbanisme@ville-montereau77.fr) ou encore déposé sur la plateforme dématérialisée : montereau.geosphere.fr/guichet-unique. Le délai d'instruction est d'un ou deux mois dans le cas de consultation d'un service extérieur à la Mairie (Architecte des Bâtiments de France). L'édification d'une clôture est obligatoirement soumise à Déclaration Préalable sur l'ensemble du territoire communal (Délibération du Conseil Municipal du 17/12/2007).



PERMIS DE CONSTRUIRE

Quiconque désire construire sur le territoire de la commune, qu'il s'agisse d'habitation ou non, qu'il y ait des fondations ou non, doit au préalable obtenir un permis de construire. Sont également soumises à permis de construire les extensions de plus de vingt mètres carrés ou quarante mètres carrés (selon le cas) et le changement de destination, accompagné de travaux, des locaux existants. Le dossier doit être déposé, envoyé par courrier ou par mail au Service urbanisme (contact. urbanisme@ville-montereau77.fr) ou encore déposé sur la plateforme dématérialisée : montereau.geosphere.fr/guichet-unique, dès l'obtention de l'autorisation du propriétaire du terrain (copropriété).

Le délai d'instruction est de deux mois pour les maisons individuelles et de trois mois pour les autres constructions. Le délai est porté à trois mois pour les maisons individuelles dans le cas de consultation d'un service extérieur à la Mairie (Architecte des Bâtiments de France), quatre mois pour les autres constructions.

PERMIS DE DÉMOLIR

Quiconque désire démolir ou rendre inutilisable tout ou partie d'une construction sur l'ensemble du territoire communal, quel que soit son usage, doit au préalable obtenir un permis de démolir (Délibération du Conseil Municipal du 17/12/2007)... Le dossier doit être déposé, envoyé par courrier ou par mail au Service urbanisme (contact. urbanisme@ville-montereau77.fr) ou encore déposé sur la plateforme dématérialisée : montereau.geosphere.fr/guichet-unique, dès l'obtention de l'autorisation du propriétaire du terrain (copropriété...). Le délai d'instruction est de deux à trois mois dans le cas de consultation d'un service extérieur à la Mairie (Architecte des Bâtiments de France).

DROIT DE PRÉEMPTION

La Ville de Montereau a institué sur une partie du territoire communal, un droit de préemption dit "simple". La Ville de Montereau a également institué un droit de préemption sur les baux commerciaux, les fonds artisanaux et fonds de commerce sur une partie de son territoire.

Dans ce cadre, tout vendeur d'un bien immobilier, personnellement ou par l'intermédiaire d'un notaire, doit adresser une DIA (Déclaration d'Intention d'Aliéner) au Service urbanisme. La Ville a la possibilité de préempter le bien, c'est-à-dire de se substituer à l'acquéreur si l'intérêt général le justifie. La réponse de la Ville doit être obtenue, avant la signature de tout acte définitif. Le délai d'instruction est de deux mois maximum.

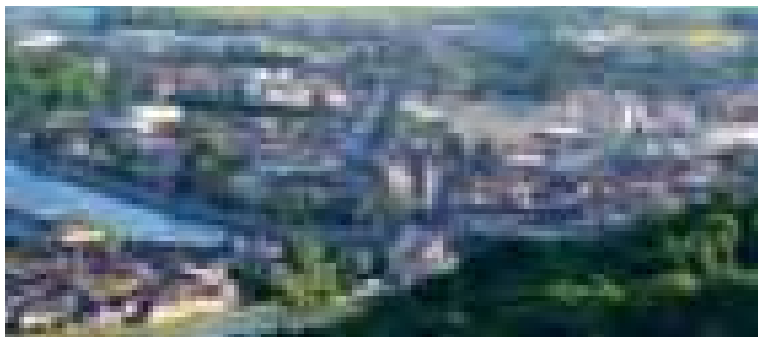

RAVALEMENT

La commune a mis en place une subvention pour le ravalement des façades des logements anciens (selon certains critères et périmètres). Pour tout renseignement, contacter le Service urbanisme.

LE PLAN LOCAL D'URBANISME

Le Plan Local d'Urbanisme (P.L.U.) est un document unique remplaçant les P.O.S. (Plan d'Occupation des Sols). Plus qu'un document réglementaire, il exprime un véritable projet de ville et permet la délivrance des autorisations d'urbanisme.

Ce document est actuellement en cours de révision.

LE RÈGLEMENT LOCAL DE PUBLICITÉ

Un Règlement Local de Publicité (RLP) a été approuvé en juin 2024. Ce document régit la publicité, les enseignes et pré-enseignes sur le territoire communal et permet la délivrance des autorisations qui leur sont liées.

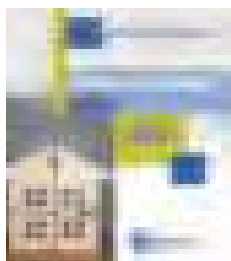

PERMIS DE DIVISER

Depuis le 1^{er} janvier 2022, a été instauré un régime de demande d'autorisation préalable à tous travaux conduisant la création d'un ou plusieurs locaux d'habitation dans un immeuble existant, dans un périmètre défini.

Guide du permis de diviser 2022 téléchargeable sur le site de la ville : montereau77.fr

INSPECTION SANITAIRE



PERMIS DE LOUER

Engagée dans la lutte contre l'habitat indigne, la Ville a instauré depuis le 01/01/2019 le permis de louer, une autorisation préalable de mise en location qui concerne les propriétaires bailleurs privés de l'hyper centre-ville, des quartiers Saint-Maurice et Saint-Nicolas.

Depuis le 1^{er} janvier 2022, le périmètre d'application du permis de louer est étendu à toute la commune. Infos et démarches sur montereau77.fr. Contact : inspection-sanitaire@ville-montereau77.fr ou 01 64 70 44 17. Guide du permis de louer 2022 téléchargeable sur le site de la ville : montereau77.fr



Cadre de vie

Propreté et fleurissement	38
Développement durable	42
Collecte et dépôt des déchets	44
Logement social	47
Espace Info Énergie - France Rénov	48
Voirie, assainissement et eau potable	49
Transport	50
Pom3 - Pôle Médical Municipal de Montereau	52
Commerce et jours de marché	54



Le service des espaces verts lors de l'inauguration de la Réserve Naturelle Régionale de Montereau

CONTACTS

ÉLU

Grégory Pouvesle

Conseiller Municipal délégué aux travaux et aux bâtiments

HÔTEL DE VILLE

54, rue Jean Jaurès - 77130 Montereau

Tél. 01 64 70 44 00 - contact.ctm@ville-montereau77.fr

HORAIRES D'OUVERTURE

Lundi, mardi, jeudi, vendredi de 8h à 12h et de 13h30 à 17h

Le mercredi de 8h à 12h et de 13h à 17h

MISSIONS

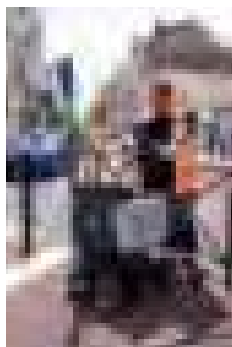

PROPRETÉ

19 agents d'entretien arpentent les rues de la ville du matin au soir pour rendre votre cadre de vie le plus agréable possible. Le travail est effectué de manière sectorisée, afin que chaque rue soit nettoyée au minimum une, voire deux à trois fois par semaine. De plus, du lundi au samedi, des équipes d'ilotage s'activent au ramassage des papiers et petits déchets ménagers sur la voie publique.

Le parc municipal des engins de propreté est composé de 2 balayeuses, 1 mini balayeuse, 1 laveuse, 1 aspirateur de déchets électrique et 1 camion karcher et sablage.

La propreté est l'affaire de tous : ne jetez rien par terre et nettoyez devant votre domicile !

ESPACES VERTS ET FLEURISSEMENT

Développement des zones florales, entretien des pelouses, des arbres et arbustes, les 17 agents municipaux sont sur tous les fronts quelles que soient les saisons. Si Montereau est une ville si accueillante, c'est grâce au travail patient et créatif de fleurissement des jardiniers municipaux.



BRIGADE D'INTERVENTION PROPRETÉ

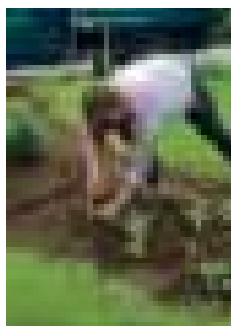

MISSION

Créée en janvier 2021, la Brigade d'Intervention Propreté a pour mission d'effectuer des interventions de nettoyage rapides sur l'espace public pour assurer une propreté continue ! Leur champ d'action s'étend sur toute la commune. Au volant de leur camion estampillé BIP, équipés de karchers et d'une sableuse, ces agents officient en 3 binômes 7 jours sur 7, pour une amplitude horaire allant de 7h à 22h.

CONTACT

Numéro vert de la Brigade d'Intervention Propreté :
0 8000 77 130

Via la fonction « Signalement » de l'application « Montereau+ ». (Voir en page n° 17)

HORAIRES

Lundi et mardi de 7h à 20h

Mercredi, jeudi et vendredi de 7h à 22h

Samedi et dimanche de 7h à 16h



Point de vue depuis le Belvédère

LES POUMONS VERTS DE LA CITÉ

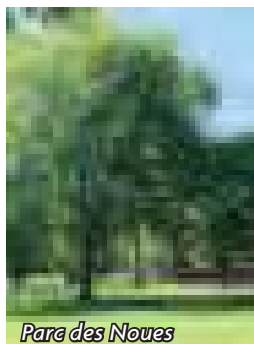

Parc des Noues

LE PARC DES NOUES

Havre de tranquillité et haut lieu de divertissement, le parc des Noues fait le bonheur des joggers et des enfants qui profitent de son aire de jeux. Ponctuellement, il est également le berceau de grands événements (foire de la St-Parfait, animations du 14 juillet, etc.). Avec à proximité directe, ouvert depuis septembre 2021, un grand pumptrack (pour VTT, BMX, trottinette, rollers).

L'ESPLANADE FRANÇOIS MITTERRAND

Le vaste espace naturel de quatre hectares qui constitue l'une des portes d'entrée de la Ville Haute a été pensé pour bénéficier d'un des plus beaux poumons verts de la commune. La moitié de la superficie est devenue un authentique coin de loisirs et de détente pour les familles.

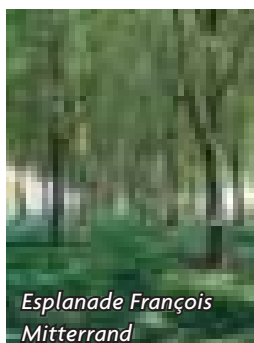

*Esplanade François
Mitterrand*

LA RÉSERVE NATURELLE

Au confluent du Sénonais, du Gâtinais et de la Brie, Montereau jouit d'une situation géographique exceptionnelle. Ainsi, les sites de la colline Saint-Martin et des Rougeaux offrent un intérêt paysager mettant en évidence sa géologie, sa géomorphologie, ses habitats naturels et sa biodiversité remarquables. Avec plus de 3 heures de chemins et de sentiers à parcourir en pleine nature, le cadre est idéal pour celles et ceux qui souhaitent s'adonner aux plaisirs de la randonnée. Depuis le 30 mai 2024, elle est désormais classée réserve naturelle régionale.



Réserve naturelle

LE PARC DE LA GRAMINE

Entièrement réhabilité en mai 2021, le parc de la ville Haute (1 hectare et demi) est devenu un véritable lieu de plaisir à tout type de public désireux de vivre un moment convivial dans un milieu naturel, au cœur du quartier de Surville. Un projet d'envergure qui a nécessité des travaux de gros œuvre, afin de réaménager le cheminement avec des plantes et des arbustes à feuillages persistants et colorés, d'installer un nouveau mobilier urbain, de créer une aire de jeux « inclusive » et de rénover complètement le pont, les aires de pique-nique et le théâtre de verdure. Le city park et son espace de street workout accueillent petits et grands toute l'année. Le parc est régulièrement utilisé pour des animations populaires, culturelles et sportives.

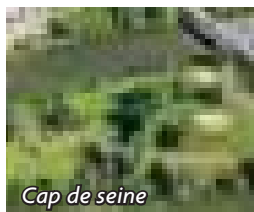

Cap de seine

CAP DE SEINE

Depuis l'été 2021, l'aire inoccupée entre la Seine et la darse du port de Montereau (accès rue des Clomarts) a pris vie grâce à plusieurs équipements de loisirs dont des terrains de pétanque, un terrain de beach-volley, une table de ping-pong, des tables de pique-nique, des bancs, des barbecues et un espace détente de type plage en gazon.

➔ EN CHIFFRES

80 hectares dont :

- 28 hectares de réserve naturelle
- 39 hectares de pelouse
- 4 hectares de massifs d'arbustes
- 7 hectares de chemins et allées
- 1 200 arbres.

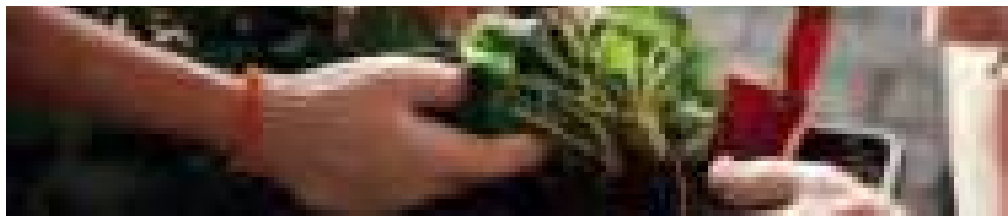

CONTACTS

ÉLUS

Mélanie Mairot

Adjointe au maire déléguée au développement durable, à l'écologie urbaine et la nature en ville, aux mobilités durables et à la transition énergétique

Duke Douret

Conseiller délégué à la nutrition, à l'alimentation et aux circuits courts

Giovanni Monier

Conseiller délégué à l'événementiel, à la vie et la protection animale, à la biodiversité

CHARGÉE DE MISSION AU SERVICE DÉVELOPPEMENT DURABLE

Maureen Konrad

HÔTEL DE VILLE

54 rue Jean Jaurès - 77130 Montereau

Tél. 01 64 70 44 00 - devdurable@ville-montereau77.fr

HORAIRES D'OUVERTURE

Du lundi au vendredi de 8h30 à 12h30 et de 14h à 17h30

MISSIONS

Le service Développement Durable met en place de nombreuses actions visant à rapprocher le citoyen de son environnement.

ECO-PÂTURAGE

Deux moutons sont arrivés sur une parcelle à proximité du centre de loisirs. Véritable solution écologique, ils permettent d'entretenir le terrain, de refertiliser les sols, mais aussi de favoriser le retour de la biodiversité. Des ateliers pédagogiques sont à venir.

PASSEZ AU BIOÉTHANOL

Plus écologique et plus économique, le bioéthanol séduit de plus en plus d'automobilistes confrontés à la flambée des prix à la pompe. Une aide financière à l'installation d'un boîtier éthanol E85 à hauteur de 50% du coût et plafonnée à 400 euros est disponible pour les Monterelaises et Monterelais, en addition aux aides régionales.

PLAN SOLAIRE



La Ville de Montereau développe la production d'électricité « verte » en installant des panneaux photovoltaïques sur les toitures de son patrimoine bâti (comme par exemple sur le toit du Majestic - Scène de Montereau). La production issue de ces installations participe à la réduction des énergies fossiles mobilisées pour l'équipement, le surplus étant le cas échéant injectée sur le réseau électrique pour contribuer à l'effort global de préservation de l'environnement.

Prochainement débiteront les travaux de création d'ombrières photovoltaïques sur le parking de la gare, la ville de Montereau étant actionnaire de la société créée pour construire ces équipements et les exploiter : « Pays de Montereau Solar ».

MISE EN VALEUR DES BERGES DE LA SEINE ET DE L'YONNE

La ville de Montereau se trouve à la confluence de l'Yonne et de la Seine. Dans ce projet ambitieux, la ville souhaite remettre en valeur ces espaces trop longtemps délaissés en y aménageant des balades en bordure de fleuves. Le projet intégrera des espaces de promenade pour les familles, des jeux pour les enfants, des espaces floraux (vergers urbains)...

LUTTE CONTRE LE GASPILLAGE ALIMENTAIRE

En parallèle des efforts constants de la Municipalité pour offrir une alimentation variée et de qualité aux écoliers monterelais, des actions de sensibilisation au tri des déchets et à la lutte contre le gaspillage sont menées régulièrement par les animateurs du service Jeunesse.

14^e ÉDITION DE «BERGES SAINES», 6^e JOURNÉE DU SUPER ÉCO-CITOYEN

Rendez-vous au cap de Seine ! Au programme : nettoyage des berges, sensibilisation à la question des déchets et de l'environnement autour de jeux, d'ateliers et de moments conviviaux !

(Date annuelle à suivre dans les communications municipales).

CONVERSION DE L'ÉCLAIRAGE EN LED

Montereau affirme son engagement pour une transition énergétique et environnementale efficiente. Au total, ce sont plus de 2400 points d'éclairage et plus de 50 armoires électriques qui ont été renouvelés en 2024.

RELOCALISATION DE LA CUISINE CENTRALE

La Municipalité de Montereau s'est engagée dans une démarche de relocalisation de la préparation des 1500 repas servis quotidiennement dans nos crèches, nos restaurants scolaires des écoles maternelles et élémentaires, ainsi que pour les personnes âgées et porteuses de handicap. Les menus sont élaborés avec des produits de qualité issus de l'agriculture locale pour soutenir nos agriculteurs, réduisant le coût carbone et minimisant l'impact environnemental global des repas. L'exploitation de la cuisine centrale intègre également un volet « insertion sociale », favorisant les parcours d'insertion par l'activité économique.

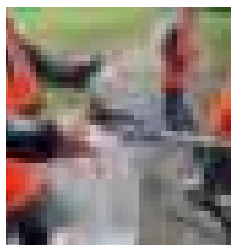



CONTACTS

SYNDICAT DE LA RÉGION DE MONTEREAU POUR LE TRAITEMENT DES ORDURES MÉNAGÈRES (SIRMOTOM)

22, rue de la Grande Haie - 77130 Montereau

Tél. 01 64 32 67 23 ou 0 800 45 63 15 (appel gratuit depuis un poste fixe) - sirmotom@wanadoo.fr - www.sirmotom.fr

Facebook «Sirmotom Montereau»

MISSIONS

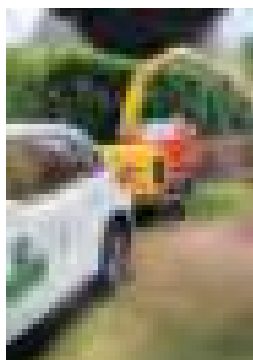

Broyage à domicile

Le SIRMOTOM (Syndicat de la Région de Montereau pour le Traitement des Ordures Ménagères) est chargé de la collecte des déchets pour la ville de Montereau et pour 38 autres communes (soit environ 56 821 habitants).

COLLECTE DES DÉCHETS

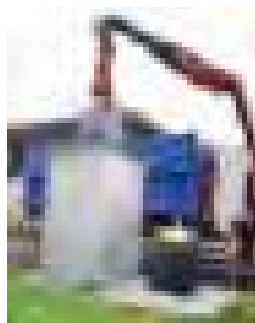

CALENDRIER DES COLLECTES

Pour connaître les jours de ramassage correspondant à votre habitation (ordures ménagères, emballages et papiers), consultez le calendrier des collectes sur sirmotom.fr.

EMBALLAGES / PAPIERS ET ORDURES MÉNAGÈRES

COLLECTE EN PORTE À PORTE

Deux types de bacs :

- bac bordeaux : ordures ménagères
- bac jaune : tous les emballages (vides, non imbriqués, en vrac). Le SIRMOTOM assure la fourniture et la réparation des conteneurs à déchets.

Un doute sur le tri ? Rendez-vous sur le site Guide du tri de Citéo : citeo.guidedutri.fr.

COLLECTE EN APPORT VOLONTAIRE

Emballages en verre (borne verte), papiers et tous les emballages (borne jaune), ordures ménagères (borne grenat), piles téléphones portables et accessoires (en mairie), textiles et chaussures (aux « points relais »).

Pour connaître les points de collecte : sirmotom.fr

LES SOLUTIONS POUR LES ENCOMBRANTS

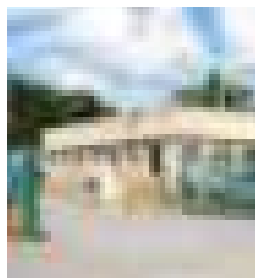

COLLECTE DES ENCOMBRANTS SUR DEMANDE

Le SIRMOTOM propose un enlèvement payant de vos déchets volumineux (sur réservation au 0800 456 315). La participation aux frais s'établit à 5 euros la 1^{ère} intervention, 10 euros la seconde, 15 euros la troisième et 20 euros la 4^e intervention*.

*Au-delà des 4 interventions, vous pouvez soit aller en déchetterie ou utiliser la plate-forme sirmotom.waster.fr

LA PLATEFORME DE COVOITURAGE SIRMOTOM.WASTER.FR

Pour mutualiser les apports en déchetterie des encombrants ménagers entre particuliers, rendez-vous sur la plateforme sirmotom.waster.fr

DÉCHETTERIE

Les encombrants ménagers peuvent être apportés en déchetterie à Montereau-Fault-Yonne et à Voulx. Celles-ci sont ouvertes aux particuliers et aux professionnels du territoire.

Pièce d'identité et badge gratuit d'accès à présenter obligatoirement à chaque passage en déchetterie. Formulaire de demande de badge téléchargeable sur sirmotom.fr ou à remplir directement au siège du syndicat (fournir un justificatif de domicile).

DÉCHETTERIE POUR L'AMIANTE

Le seul point de collecte d'amiante pour particuliers et professionnels à proximité du Sirmotom est : Déchetterie Dépolia
ZI Les Renardières - 77250 Écuellen - Tél. 01 60 74 00 20
Service privé payant.

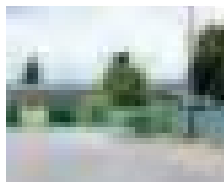

Déchetterie de Montereau

Rue des Prés
Saint-Martin
77130 Montereau
Tél. 01 64 32 67 23
Délocalisation
temporaire en
raison de travaux
au 15 rue de la
Grande Haie

Déchetterie de Voulx

Route de Saint-Ange
77940 Voulx
Tél. 01 64 32 67 23

HORAIRES D'OUVERTURE HIVER (du 1^{er} octobre au 31 mars)

	Déchetterie de Montereau	Déchetterie de Voulx
Lundi	9h - 12h30 et 13h30 - 18h	9h - 12h30 et 13h30 - 18h
Mardi	8h30 - 12h30 et 13h30 - 18h	Fermée
Mercredi	9h - 12h30 et 13h30 - 18h	9h - 12h30 et 13h30 - 18h
Jeudi	9h - 12h30 et 13h30 - 18h	Fermée
Vendredi	13h30 - 18h	13h30 - 18h
Samedi	9h - 12h30 et 13h30 - 18h	9h - 12h30 et 13h30 - 18h
Dimanche	9h - 12h	9h - 12h

HORAIRES D'OUVERTURE ÉTÉ (du 1^{er} avril au 30 septembre)

	Déchetterie de Montereau	Déchetterie de Voulx
Lundi	8h30 - 12h30 et 13h30 - 19h	8h30 - 12h30 et 13h30 - 19h
Mardi	8h30 - 12h30 et 13h30 - 19h	Fermée
Mercredi	8h30 - 12h30 et 13h30 - 19h	8h30 - 12h30 et 13h30 - 19h
Jeudi	8h30 - 12h30 et 13h30 - 19h	Fermée
Vendredi	13h30 - 19h	13h30 - 19h
Samedi	8h30 - 12h30 et 13h30 - 19h	8h30 - 12h30 et 13h30 - 19h
Dimanche	8h30 - 13h30	8h30 - 13h30

TRAITEMENT "À DOMICILE"

BROYAGE DES DÉCHETS VERTS

Le SIRMOTOM offre un service de broyage à domicile. Renseignements et réservations sur www.sirmotom.fr. La contribution forfaitaire est de 15 € l'intervention (environ 10 m³ ou 2 heures maximum).

OPÉRATION POULES

Le SIRMOTOM organise l'opération «deux poules, un poulailler pour réduire nos déchets» une fois par an. 30 foyers seront retenus parmi toutes les inscriptions. Participation de 20 € par foyer. Plus d'infos sur sirmotom.fr.

COMPOSTEURS

Le SIRMOTOM met gratuitement à votre disposition un composteur en bois si vous avez un jardin, le 1^{er} est gratuit. **Infos :** sur sirmotom.fr.

AIDE À L'ACHAT DE COUCHES LAVABLES

Le SIRMOTOM peut attribuer une subvention pour l'achat de couches lavables régie par une convention signée entre le SIRMOTOM et le bénéficiaire. Cette aide se présente sous la forme d'un remboursement de 50% du montant d'achat (plafonné à 200 euros TTC) sur présentation d'un dossier de demande à compléter. Téléchargeable sur le site sirmotom.fr, dans la rubrique « prévention ».

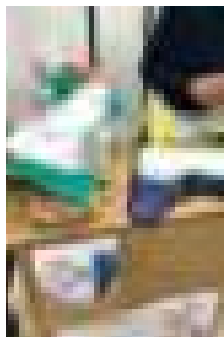



Travaux rue du Chatelet, 28 logements Mon Logis disponibles à la location fin 2024

CONTACTS

ÉLUE

Linda Lachemi

Conseillère auprès du maire déléguée au logement et à l'habitat

HÔTEL DE VILLE

54, rue Jean Jaurès - 77130 Montereau

Tél. 01 64 70 44 00

4 bailleurs sociaux sont présents à Montereau

OFFICE PUBLIC CONFLUENCE HABITAT

1 rue de la Maison Garnier - 77130 Montereau

Tél. 01 64 70 53 00 - direction@confluence-habitat.com

www.confluence-habitat.fr

TROIS MOULINS HABITAT (siège social)

60, rue des Meuniers - BP 1826 Rubelles - 77018 Melun Cedex

Tél. 01 64 14 18 18 - service-clients@polylogis.fr - tmh.polylogis.immo

RÉSIDENCE URBAINE DE FRANCE (3F) - (siège social)

32, cours du Danube - 77706 Serris / Marne-la-Vallée - Cedex 04

Tél. 01 55 26 11 90 - www.groupe3f.fr

MON LOGIS (siège social)

44 avenue du général Gallieni - 10300 Sainte Savine

Tél. 03 25 81 08 10 - cfabris@mon-logis.fr

MISSIONS

Ces 4 bailleurs gèrent le patrimoine social présent sur la commune. Jour après jour, ils œuvrent au bien-être des locataires en s'adaptant aux nouvelles normes, aux nouvelles exigences de la réglementation, aux nouvelles technologies, tout autant qu'aux aspirations des familles.

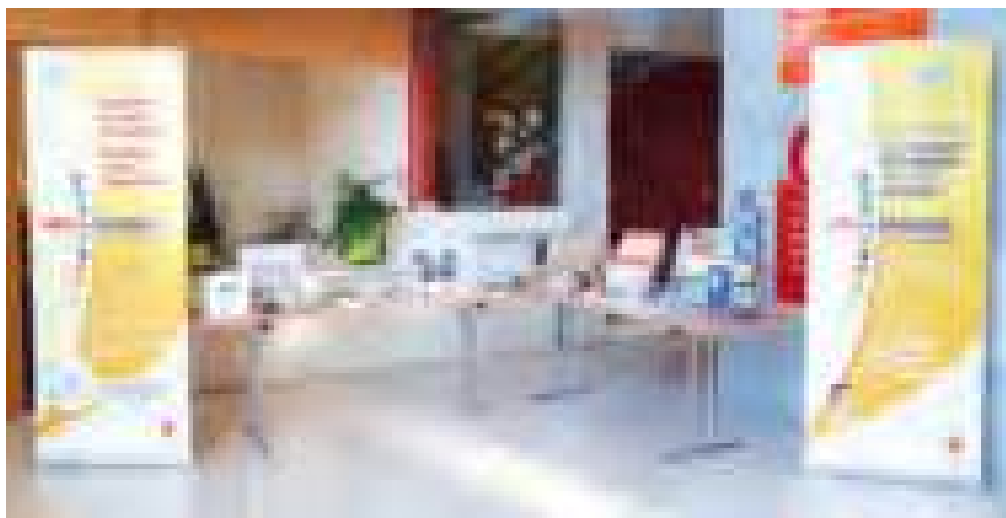

CONTACTS

COMMUNAUTÉ DE COMMUNES DU PAYS DE MONTEREAU (CCPM)

29, avenue du Général de Gaulle - 77130 Montereau

Prenez rendez-vous : Tél. 01 60 73 43 86 - energie@paysdemontereau.fr

GUICHET UNIQUE DE L'HABITAT

Pour définir la nature de votre projet et vous orienter vers le bon interlocuteur (Espace France Renov' et/ou Citémétrie) contactez le guichet unique de la rénovation de l'habitat pour un rendez-vous physique ou téléphonique.

Pour répondre à l'ensemble de vos questions sur les économies d'énergie liées à l'habitat, la Communauté de Communes du Pays de Montereau a mis en place une permanence via son guichet unique. Cette permanence fait partie du réseau des espaces conseil FRANCE RENOV'. Locataire, propriétaire occupant ou bailleur, vous profiterez d'un accompagnement et de conseils gratuits, neutres et objectifs sur les économies d'énergie relatives à l'habitat, à la consommation responsable (isolation, ventilation, chauffage...), à l'adaptation du domicile à la perte d'autonomie et / ou à la sortie de logements dégradés.

Vous identifierez vos travaux prioritaires à réaliser et obtiendrez une simulation des aides financières mobilisables.



Travaux de la gare routière 2020

VOIRIE

En matière de gestion du domaine public, il existe plusieurs interlocuteurs selon le type d'interventions

La **Communauté de Communes du Pays de Montereau**, dans le cadre de ses compétences voirie et assainissement, a en charge :

- la création, l'aménagement, la rénovation et l'entretien des voies communales et des trottoirs (nids de poules, pavés descellés, bordures arrachées, aménagements de sécurité), des voies vertes, des aires et emplacements de stationnement gratuit.
- le réseau d'assainissement : odeurs, problèmes d'évacuation...
- le réseau d'adduction d'eau potable : fuite sur le domaine public...

Pour toute demande d'intervention, veuillez contacter les services de la Communauté de Communes du Pays de Montereau au 01 60 73 43 87

➡ **Pour plus d'informations sur la qualité de l'eau potable à Montereau, consultez www.paysdemontereau77.fr/eservices_eauassainissement/**

AUTRES INTERLOCUTEURS

Propriétaires de zones commerciales, lotissements : création et entretien des voies privées les desservant

Particuliers, entreprises : création des surbaissés de trottoirs, bateaux (à la charge du demandeur)

Conseil départemental : création et gestion complètes des voies départementales hors agglomération, rénovation et gestion partielles (chaussée et panneaux directionnels) des routes départementales en agglomération.



TRAINS

GARE SNCF

Tél. 3635

(7j / 7, 7h à 22h, gratuit + coût d'un appel)

www.sncf.com

facebook.com/SNCFOFFICIEL

Place Pierre Sépard

77130 Montereau-Fault-Yonne

BUS ET TRANSPORT À LA DEMANDE

ÎLE-DE-FRANCE MOBILITÉS

IDFM est l'autorité organisatrice de transport dans toute la région et donc sur le territoire de Montereau-fault-Yonne. L'organisme régional confie depuis le 1^{er} août 2023 l'exploitation des lignes régulières de transport collectif (bus) et le Transport À la Demande (TAD) au groupe Lacroix & Savac.



Infos lignes et horaires :

Twitter : [@Montereau_IDFM](https://twitter.com/Montereau_IDFM)

Site internet : <https://www.iledefrance-mobilites.fr/>

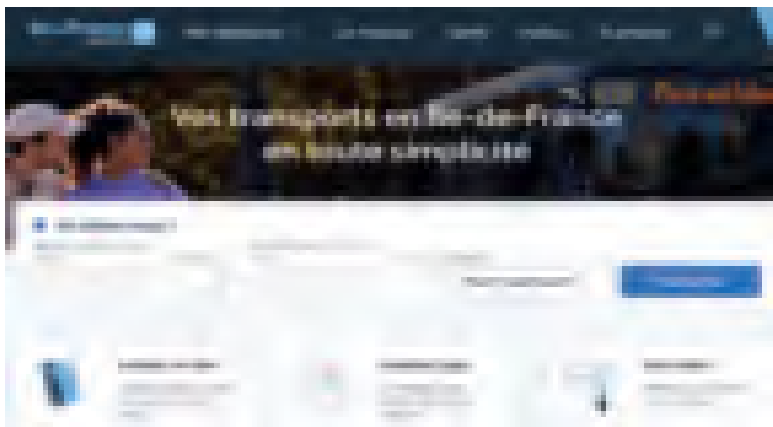



La commune de Montereau conventionne avec IDFM pour garantir et développer un service de transport efficient et de qualité depuis le 4 septembre 2023 :

- La garantie du maintien de la qualité de l'offre existante des transports
- Son amélioration avec notamment plus de dessertes (ex : création de 2 nouveaux services de soirée depuis la gare jusqu'à minuit)



TAD (TRANSPORT À LA DEMANDE)

Vous avez prévu de vous déplacer dans l'une des villes de l'intercommunalité et n'avez pas de bus pour vous y rendre ? Il suffit de réserver votre trajet avec le TàD.

Sur la plateforme d'Île-de-France Mobilités : créez votre compte et réservez votre trajet (à partir d'un mois à l'avance et jusqu'à une demi-heure avant le départ) du lundi au samedi de 6h à 21h. Vous pouvez également suivre votre TàD en temps réel et évaluer votre trajet.



➔ **RDV** sur l'appli « TàD Île-de-France Mobilités », sur tad.iledefrance-mobilites.fr ou bien au 09 70 80 96 63
Réservations : du lundi au jeudi de 8h à 12h et 14h à 18h, le vendredi de 8h à 12h et de 14h à 17h (fermées les jours fériés)

Tarif : inclus dans le forfait NAVIGO, ou avec un Ticket t +, ou 2 €.

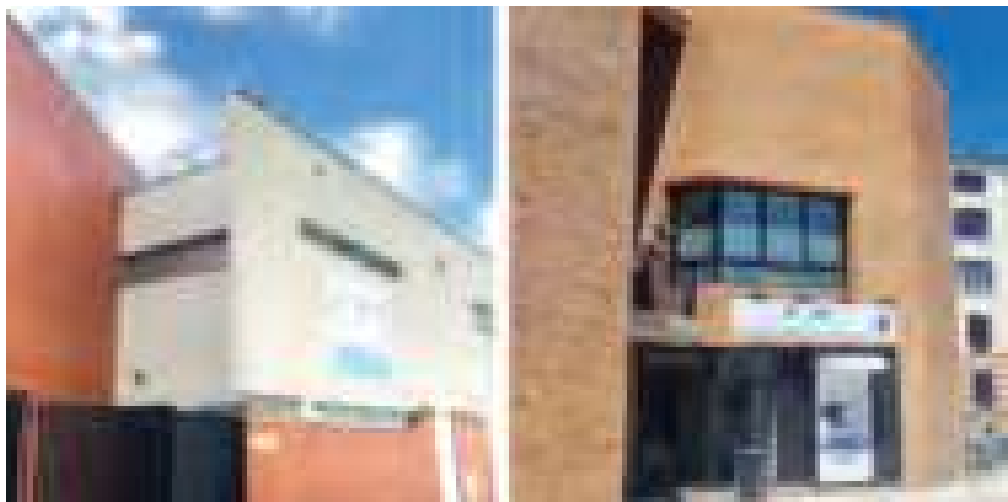

CONTACTS

ÉLU

Christophe Esparraga

Adjoint au maire délégué à la santé, au lien intergénérationnel, au devoir de mémoire et aux relations avec le monde combattant, au protocole

RESPONSABLE DES STRUCTURES

Sandrine Vauquelin

DEUX PÔLES MÉDICAUX MUNICIPAUX À MONTEREAU

- POM3 de Surville - 9, rue Fleur Bégné - 77130 Montereau
Tél. 01 82 34 00 20
- POM3 de La Faïencerie - 11, rue Victor Hugo - 77130 Montereau
Tél. 01 64 70 31 61

pom3@ville-montereau77.fr

Vous pouvez prendre vos rendez-vous sur [Doctolib.fr](https://www.doctolib.fr)

HORAIRES

Du lundi au vendredi de 8h30 à 18h30

Le samedi de 9h à 12h

MISSIONS

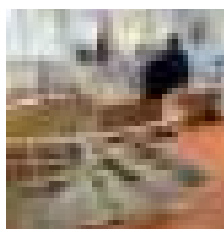

La Municipalité de Montereau s'est engagée dans la lutte contre la désertification médicale. À ce titre, afin de pallier le manque de médecins et d'améliorer l'accès aux soins sur la commune, la Mairie a décidé de salarier des professionnels de santé et de les installer dans des locaux rénovés localisés sur deux sites de la Ville : le POM3 de Surville, rue Fleur Bégné et le POM3 de La Faïencerie, rue Victor Hugo inauguré en 2023, dans les locaux de l'ancienne Trésorerie, en plein centre-ville. Un travail de recrutement de professionnels de santé (médecins généralistes, dentistes, dermatologues, orthophonistes, kinésithérapeutes, etc.) continue d'être mené afin d'étoffer l'offre au sein des structures.

PROFESSIONNELS DE SANTÉ

7 secrétaires médicales assurent les prises de rendez-vous, l'accueil et le suivi administratif des patients.

19 professionnels de santé exercent au sein des pôles.



MÉDECINS GÉNÉRALISTES

- Docteur LAMIZET, médecin coordinateur
- Docteur LAFITTE
- Docteur DUFRICHE
- Docteur JACOB
- Docteur RAMANANJOHANT

PÉDIATRES

- Docteur LAMBERT
- Docteur BRANCA
- Docteur CHEKROUN

CARDIOLOGUE

- Docteur CHAZOILLERES

DENTISTE

- Docteur BENOIST
- Docteur NIARCHOS

ORTHOPHONISTES

- Mme GOBILLOT, orthophoniste
- Mme BIENASSIS, orthophoniste
- Mme AMIOT, orthophoniste

KINÉSITHÉRAPEUTE

- M. BENCHABANE

SAGE-FEMME

- Mme GARNIER
- Mme PAVARD
- Mme PERRUCHON

PSYCHOMOTRICIENNE

- Mme HIRSCH

TÉLÉCONSULTATION



Le POM3 de Surville et le POM3 de La Faïencerie proposent aussi un dispositif de téléconsultation, une solution alternative en faveur de la santé des Monterelais. La borne fonctionne comme une vidéo-consultation sur téléphone, mais dispose d'avantages supplémentaires grâce à ses 6 appareils médicaux connectés : dermatoscope, thermomètre, stéthoscope, otoscope, oxymètre et tensiomètre. La borne est accessible à tout patient qui ne bénéficierait pas de médecin traitant pour une demande urgente et permet d'avoir accès à une consultation en moins de 10 minutes avec un médecin. Un agent est présent sur place afin d'accompagner les patients dans l'utilisation de ce nouveau matériel. Prise en charge par l'Assurance maladie, le dispositif accessible à partir de 3 ans.



Du lundi au vendredi de 8h30 à 18h30, le samedi de 8h30 à 12h.

Il est fortement conseillé d'appeler le POM3 avant de vous déplacer afin de confirmer la disponibilité de la borne. Se présenter avec une carte bancaire, une carte vitale et un téléphone.



La place Eymard-Duvernay, avec les terrasses de Hygli et de la Maison du Terroir

CONTACTS

ÉLUE

Esra In

Conseillère municipale déléguée au commerce

DIRECTEUR DU SERVICE DU DÉVELOPPEMENT COMMERCIAL

Erwan Feuilletin

MAISON DES SERVICES PUBLICS

3, rue André Thomas - 1^{er} étage à gauche - 77130 Montereau

Tél. 01 60 57 21 06 - contact.commerce@ville-montereau77.fr

MISSIONS

La Ville soutient activement ses commerces.

Elle participe au dispositif du prêt à Taux Zéro, en partenariat avec la plateforme "Initiative Melun Val de Seine". En étroite collaboration avec les Chambres consulaires (de Commerce et de Métiers), elle travaille à la recherche de nouveaux commerçants, de franchises et de repreneurs. La Ville poursuit son plan de reconquête commerciale en se dotant d'outils supplémentaires comme le droit de préemption sur les fonds de commerce et les baux commerciaux. En plus d'apporter un soutien humain et technique aux commerçants Montereais, elle organise de nombreuses animations et événements destinés à attirer le public. Enfin, afin de re-densifier les zones commerciales et de redynamiser le centre-ville, elle met en œuvre une politique de rénovation urbaine ambitieuse (création d'un nouvel écrin culturel "Le Majestic - Scène de Montereau", projet de transformation de la salle Rustic en halle gourmande, ouverture d'un Fab Lab et de la Maison du Terroir).

Cette démarche a été reconnue avec la sélection de Montereau pour bénéficier du plan national « Cœur de Ville ».

JOURS DE MARCHÉ



CENTRE-VILLE

Mercredi matin : de 8h à 12h30

Place du Marché au Blé

Samedi matin : de 8h à 12h30

Place du Calvaire

et place du Marché au Blé

SURVILLE

Jeudi après-midi : de 13h à 17h30 en hiver et de 13h à 18h30 en été

Square Beaumarchais

Dimanche matin : de 8h30 à 13h30

Square Beaumarchais

HALLE RUSTIC



La transformation de la Halle Rustic est en cours. En plus de l'installation en septembre du brasseur « La Républik des Mousses », responsable de la fabrication de la bière de Montereau, la halle deviendra un véritable lieu de vie. Elle comprendra par la suite un marché couvert et un marché abrité, des corners de restauration, un bar, un espace ludique dédié à l'e-sport, ainsi qu'une scène pour les performances artistiques.



LA MAISON DU TERROIR

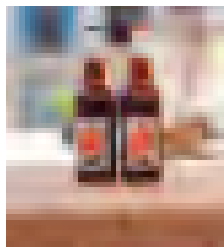

Idéalement placée en cœur de ville place Claude Eymard-Duvernay, la Maison du Terroir a ouvert en novembre 2023.

Initiée par la Municipalité et exploitée par la Société Publique Locale « Montereau Porte de Paris », la Maison du Terroir promeut les atouts de notre territoire et propose au public une sélection variée issue de la richesse des savoir-faire des producteurs locaux : bières artisanales, miels, biscuits, farines, jus de fruits frais, produits de bien-être, objets de décoration uniques en bois...

En plus de sa terrasse estivale, des animations, des moments de rencontres et de dégustations avec les producteurs locaux sont également organisés tout au long de l'année.

J'ACHÈTE À MONTEREAU.FR

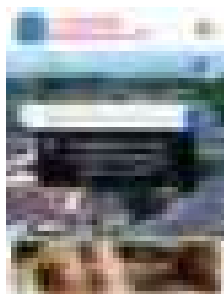

jacheteamontereau.fr est une place de marché numérique également accessible depuis l'application « Montereau + ». Créée en janvier 2021, cette plateforme a vocation à soutenir les commerçants monterelais et répondre aux besoins des concitoyens soucieux de consommer local.

Les utilisateurs peuvent retrouver toutes les informations relatives aux commerces monterelais grâce à plusieurs modes de recherche intuitifs (par mots-clés, par catégories ou encore avec des suggestions de produits). Véritable vitrine virtuelle, chaque commerçant volontaire y possède un espace dédié avec la possibilité de l'agrémenter de photos, d'informations et d'actualités, d'un catalogue de ses produits et services, et même, de faire de la vente en ligne.

UNION DES COMMERÇANTS MONTERELAIS

Partenaire de la ville, l'association impulse de manière concertée des actions de dynamisation et de promotion des activités commerciales notamment celles inscrites dans le dispositif « Action Coeur de Ville ».

Elle permet également d'accompagner les créateurs de projets de commerce, de la constitution du dossier de demande de prêt d'honneur jusqu'à l'installation dans des locaux libres ou ayant vocation à être libérés.

Pour tout renseignement : contact.commerce@ville-montereau77.fr

18.14 CLUB DES ENTREPRENEURS

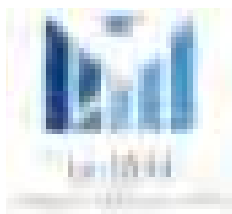

Pour favoriser l'activité économique, la création d'emplois et l'émergence de formations cohérentes avec le marché du territoire, le 18.14, Club des Entrepreneurs de Montereau et de son bassin de vie a été créé le 2 décembre 2020. Ce réseau est ouvert aux chefs d'entreprises, aux personnes en phase de création d'une société ou ayant une expérience dans l'entrepreneuriat, aux lycées de la ville, aux Chambres Consulaires et à l'Union des Commerçants Monterelais.



Sécurité et Prévention

Les numéros d'urgence	58
La Direction de la prévention et de la sécurité	59
Les acteurs municipaux de la sécurité	60
Les acteurs municipaux de la prévention	63
Le Point d'Accès au Droit	66
Le commissariat de police nationale	69

SAMU : 15

POLICE SECOURS : 17 ou le 112 avec un téléphone portable 24 heures/24 et 7 jours/7

POMPIERS : 18 ou le 112 avec un téléphone portable 24 heures/24 et 7 jours/7

POLICE NATIONALE

- Commissariat de Police Ville Basse : 01 64 69 39 30

- Annexe Ville Haute : 01 70 29 31 80

POLICE MUNICIPALE : N° Vert 0 805 290 911

MÉDIATION : 01 64 32 60 67/06 81 89 14 04/06 98 06 06 43 (n° de nuit : 22h à 5h)

CENTRE HOSPITALIER : 01 64 31 64 31

CROIX ROUGE FRANÇAISE : 01 64 32 58 69

MÉDECINS ET PHARMACIE DE GARDE : 01 64 69 39 30 (Commissariat)

NUMÉROS VERTS GRATUITS ET ANONYMES

STOP AU HARCÈLEMENT : 3020

NET ÉCOUTE : 0800 200 000 (Ecoute contre le cyber harcèlement)

ASSISTANCE AUX FAMILLES ET PRÉVENTION DE LA RADICALISATION VIOLENTE : 0 800 005 696

08 VICTIMES : 08 842 846 37

ALLÔ ENFANCE EN DANGER : 119

STOP MALTRAITANCE : 0 800 05 1234

ENFANTS DISPARUS : 116 000

JEUNES VIOLENCES ÉCOUTE : 119

FIL SANTÉ JEUNES : 0 800 235 236

VIOLENCES FEMMES INFOS : 39 19

DROGUES INFO SERVICE : 0 800 231 313

ALCOOL INFO SERVICE : 0 980 980 930



CONTACTS

ÉLU

Gilles Asfaux

Adjoint au maire délégué à la prévention et la sécurité, à la police municipale et la médiation

CHEF DE LA POLICE MUNICIPALE

Bruno Chaumet

RESPONSABLE DU SERVICE MÉDIATION

Akim Lakehal

HÔTEL DE VILLE

54, rue Jean Jaurès - 77130 Montereau

Tél. 01 64 70 44 00

contact.securite@ville-montereau77.fr

MISSIONS

La Direction de la Sécurité et de la Prévention gère la coordination des différents acteurs municipaux de la sécurité et de la prévention.

LA POLICE MUNICIPALE

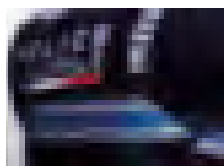

CONTACTS

6 rue de la Faïencerie - 77130 Montereau
N° Vert 0 805 290 911 - contact.securite@ville-montereau77.fr

HORAIRES D'OUVERTURE AU PUBLIC DU POSTE PM

Du lundi au vendredi de 8h30 à 18h

À partir de 18h en semaine ainsi que **le samedi toute la journée**, vous devez joindre les agents par téléphone avant de vous présenter au poste (ceux-ci étant en patrouille).

HORAIRES DE PATROUILLE

Du lundi au jeudi de 8h à 2h

Le vendredi de 8h à 3h

Le samedi de 10h à 3h

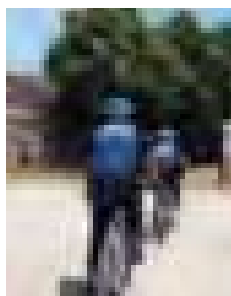

MISSIONS

- Sécurité, sûreté, salubrité et tranquillité publiques
- Application des arrêtés municipaux
- Aide envers les administrés
- Patrouilles pédestres et véhiculées
- Opération Tranquillité Vacances
- Relevé des infractions au stationnement ainsi que celles au Code de la route
- Dépistage de l'alcoolémie sur la voie publique pour les infractions prévues au Code de la route
- Surveillance et régulation de la circulation routière
- Gestion des "mamans et papas sécurité" (agents municipaux qui sécurisent les abords des écoles de la Ville)
- Formation à la sécurité routière des élèves des écoles élémentaires
- Rédaction des mains courantes, rapports d'activités, objets trouvés...
- Déclaration de chiens dangereux : toute personne propriétaire d'un chien "dangereux" de 1^e et 2^e catégorie (les chiens d'attaque et les chiens de garde et de défense) doit obtenir auprès de la police municipale un permis de détention délivré par le Maire.



ZOOM SUR LA POLICE MUNICIPALE

- 20 policiers municipaux, 3 agents de surveillance de la voie publique, 1 agent d'accueil et 1 secrétaire administrative
- 1 brigade canine avec 2 chiens de patrouille
- 1 réseau radio numérique
- 1 équipement individuel complet (pistolet, bâton de défense, bombe lacrymogène, gilet pare-balles, caméra piéton).

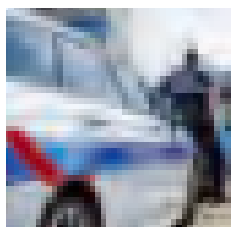

LE CENTRE SUPERVISEUR URBAIN



MISSIONS

Le Centre Superviseur Urbain est un service municipal, placé sous la direction de la police municipale, qui fonctionne 24 heures/24 et 7 jours/7. Le CSU gère notamment les 85 caméras de vidéoprotection urbaine (en cours d'extension) et veille ainsi sur votre sécurité jour et nuit. L'ensemble des alarmes et caméras installées dans les bâtiments communaux y est également centralisé.

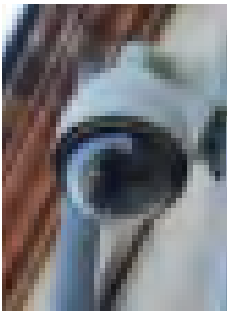

ZOOM SUR LA VIDÉO-PROTECTION

- La vidéo-protection est un outil de dissuasion efficace
- Elle prévient les infractions : intrusions, vols, agressions, violences, dégradations, destructions, troubles à l'ordre public...
- Elle porte assistance rapidement aux personnes en détresse sur la voie publique (malaise cardiaque, crise d'épilepsie...)
- Elle surveille en temps réel ou différé
- Elle est un appui indispensable lors d'enquêtes policières et judiciaires. Outil apprécié par les forces de sécurité et par la justice, elle apporte des éléments d'identification décisifs dans une enquête.

ZOOM SUR LA VIDÉO-VERBALISATION

- La Ville, à travers son CSU, lutte contre les infractions routières
- Depuis le 23 juin 2014, la Police municipale est autorisée par le Procureur de la République à pratiquer la vidéo-verbalisation avec les caméras du CSU des infractions à la circulation et au stationnement.

PERSPECTIVES

Un vaste programme de modernisation et de déploiement du système de vidéo surveillance est actuellement en cours (changement des caméras obsolètes, sécurisation et amélioration du réseau de transmission, mise en place d'aide à la décision) et ce afin d'accroître son efficacité. À terme pas moins de 324 caméras seront reliées au nouveau Centre de Supervision Urbain qui a intégré les nouveaux locaux de la Police Municipale début 2024.

DISPOSITIFS D'ALERTE



VOISINS VIGILANTS



Véhicule douteux, départ de feu, fenêtre ou porte d'habitation ouverte en l'absence d'occupants, perception de cris ou de bruits anormaux...
Voisins vigilants, vous êtes témoin d'un fait inhabituel, **n'hésitez pas à composer le 17 POLICE SECOURS.**



Vous souhaitez devenir référent de ce dispositif de participation citoyenne, contactez la Police municipale au numéro vert 0 805 290 911

OPÉRATION TRANQUILLITÉ VACANCES

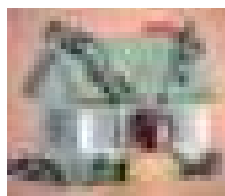

Avant votre départ, inscrivez-vous auprès de la Police Municipale ou du Commissariat de Police

Votre demande individuelle doit être présentée sur un formulaire type qui peut être téléchargé sur le site officiel du Ministère de l'Intérieur : www.interieur.gouv.fr

En cas de retour inopiné ou de modification de la date et/ou de la durée de vos congés, n'oubliez pas de prévenir le Commissariat de Police ou la Police Municipale.

ALERTE SMS

Ce dispositif permet de recevoir, pour les commerçants et les professionnels de santé l'ayant demandé, des SMS contenant des informations relatives à la délinquance ou à une situation locale les concernant.

SÉCURITÉ AUX ABORDS DES ÉCOLES ET DE L'ACCUEIL DE LOISIRS

28 « mamans et papas sécurités » sont présents aux horaires d'entrées et de sorties des écoles maternelles et élémentaires ainsi que l'accueil de loisirs « Les Rougeaux » afin de faire traverser les élèves en toute sécurité sur les passages piétons.

**LE SERVICE
DE MÉDIATION
SOCIALE****CONTACT**

3 rue André Thomas à la Maison des Projets (Ville Haute)
77130 Montereau

Le service est joignable par téléphone du lundi au vendredi de 9h à 22h (jusqu'à 4h en période estivale).

Tél. 01 64 32 60 67 et 06 81 89 14 04 (n° de jour : de 9h à 22h) et 06 98 06 06 43 (n° de nuit : 22h à 4h en période estivale seulement)
contact.mediation@ville-montereau77.fr

MISSIONS

Le service de médiation, composé de 10 agents, participe quotidiennement à votre tranquillité en prévenant par le dialogue les désagréments de la vie courante.

LES MÉDIATEURS SOCIAUX**La résolution des conflits du quotidien**

Les médiateurs sociaux interviennent pour des conflits de voisinage en essayant de résoudre les problèmes par le dialogue et préviennent les incivilités en assurant une présence continue sur le terrain.

Le respect de l'habitat et du cadre de vie

Les médiateurs sociaux signalent les dysfonctionnements et les dégradations aux bailleurs ou aux services techniques municipaux pour des interventions rapides. Ils font respecter l'habitat en incitant par le dialogue à ne pas occuper bruyamment les lieux publics ou en rappelant de manière générale les règles essentielles de vie en collectivité.

L'accompagnement des personnes

Les médiateurs sociaux écoutent, rassurent et orientent les personnes "en difficulté" vers les structures compétentes.

LES MÉDIATEURS SPORTIFS

Ils interviennent quant à eux tout au long de la saison sportive pour garantir la tranquillité des entraînements et des compétitions sportives.

**LE CONSEIL
LOCAL DE
SÉCURITÉ ET DE
PRÉVENTION
DE LA
DÉLINQUANCE
(CLSPD)**

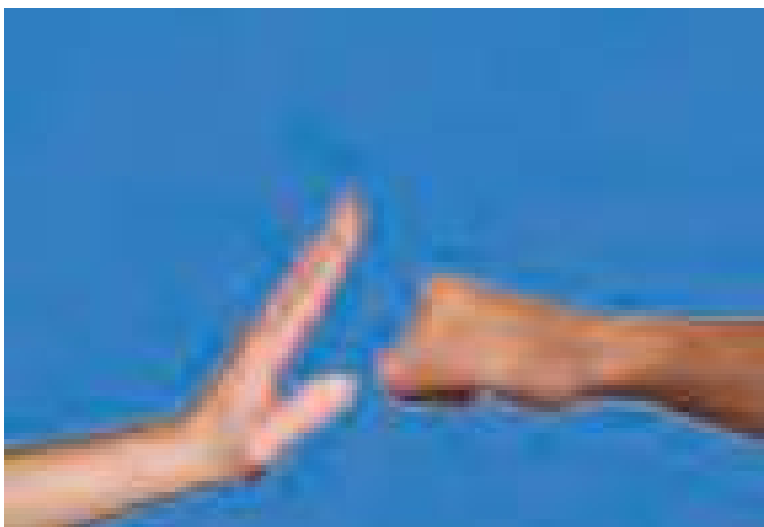

CONTACT

Pôle Stratégies Urbaines et Durables
54, rue Jean Jaurès - 77130 Montereau
Tél. 01 72 66 10 13

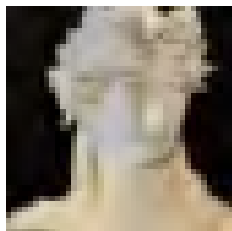

MISSIONS

Obligatoire pour toute commune de plus de 10 000 habitants, il réunit élus, services de l'état (préfecture, police, justice, éducation), Département de Seine-et-Marne, bailleurs, transporteurs... afin d'élaborer une stratégie territoriale de sécurité et de prévention de la délinquance.

LES PRIORITÉS À MONTEREAU

- Le renforcement et l'efficacité des moyens dédiés à la détection des actes de délinquances et l'identification de leurs auteurs : vidéoprotection, centre superviseur...
- De multiples actions novatrices mises en place pour donner aux jeunes des perspectives et éviter qu'ils soient désœuvrés
- Un dialogue et une coordination permanents entre polices municipale et nationale
- La recherche de nouveaux dispositifs permettant d'agir dès le plus jeune âge : élargissement des rappels à l'ordre, meilleure exploitation des images de vidéoprotection.

LE CONSEIL DES DROITS ET DEVOIRS DES FAMILLES (CDDF)



CONTACT

Maison de la Réussite Educative - 6 rue Jules Ferry - 77130 Montereau
Tél. 01 60 57 58 99 ou 90

MISSIONS

Le CDDF a été institué par la Loi du 5 mars 2007 relative à la prévention de la délinquance. Il est un cadre de dialogue chargé à la fois d'écouter et de proposer des mesures d'accompagnement des familles rencontrant des difficultés dans l'éducation de leur(s) enfant(s) "mineur en difficulté".

- Il soutient les parents dans l'exercice de l'autorité parentale
- Il prévient et lutte contre l'absentéisme scolaire, le décrochage scolaire ou social
- Il intervient le plus en amont possible pour empêcher les situations préoccupantes de s'aggraver

Les motifs de convocation et le déroulement du CDDF

Le CDDF peut être saisi chaque fois que le comportement de l'enfant entraîne des troubles à l'ordre, à la tranquillité ou à la sécurité publics. Les parents sont convoqués sans leur enfant à la Maison de la Réussite Educative. Un débat a lieu entre le Conseil et les parents. Ces derniers s'engagent devant les membres du conseil à se réinvestir de l'autorité parentale et à respecter la décision prise pendant le CDDF.

Les suites possibles après le CDDF

- Un suivi psychologique et/ou éducatif par le service municipal de la Réussite Éducative
- Un signalement d'une situation préoccupante aux services sociaux compétents.
- Un rappel à l'ordre

L'article 1384 du Code civil précise *"qu'on est responsable non seulement du dommage que l'on cause par son propre fait, mais encore de celui qui est causé par le fait des personnes dont on doit répondre, ou des choses que l'on a sous sa garde"*. De plus, *"le père et la mère, en tant qu'ils exercent l'autorité parentale, sont solidairement responsables du dommage causé par leurs enfants mineurs habitant avec eux"*.

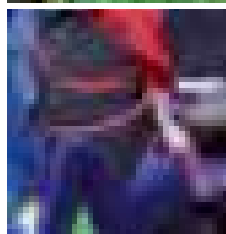
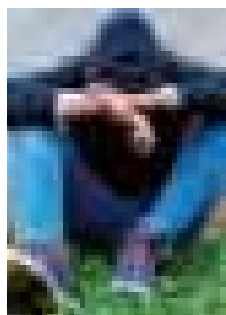



CONTACT

4 rue Jules Ferry - 77130 Montereau

Tél. 01 64 31 07 83 - contact.pad@ville-montereau77.fr

HORAIRES D'OUVERTURE

Le lundi, mardi, jeudi et vendredi : de 8h30 à 12h15 et de 13h45 à 17h

Le mercredi : de 8h30 à 12h15 et de 13h45 à 17h30.

MISSIONS

Le PAD est une structure municipale qui a pour vocation d'assurer une aide juridique et administrative pour un meilleur accès au droit par :

- un service d'accueil
- une aide pour l'accomplissement des démarches nécessaires à l'exercice d'un droit ou l'exécution d'une obligation
- un accès à des informations dans différents domaines du droit
- un accès à des permanences juridiques gratuites.

PERMANENCES GRATUITES AVEC OU SANS RENDEZ-VOUS

DÉLÉGUÉ DU DÉFENSEUR DES DROITS

Il aide à résoudre les difficultés liées :

- aux relations avec les administrations ou les organismes chargés de service public
- aux discriminations
- à la défense des droits de l'enfant
- aux actions des organismes chargés de la sécurité publique.

ASSOCIATION D'AIDE AUX VICTIMES ET MÉDIATION JUDICIAIRE (AVIMEJ)

Cette association intervient dans le ressort des TJ de Meaux, de Melun et de Fontainebleau, elle a pour missions :

- aider les victimes d'infractions pénales (accueil, écoute, information et accompagnement, soutien psychologique)
- apporter des informations juridiques auprès des justiciables (droit de la famille, des personnes, de la consommation).



CONCILIATEUR DE JUSTICE

Il a pour but de trouver une solution amiable pour un différend sur des droits entre 2 parties. La loi n°2016-1547 du 18 novembre 2016 de modernisation de la justice du XXI^{ème} siècle rend obligatoire, sous peine d'irrecevabilité de la demande, une tentative de conciliation menée par un conciliateur de justice avant la saisine de la juridiction de proximité ou du tribunal d'instance par déclaration au greffe pour toute demande initiale inférieure à 5 000 €. Rappel : une tentative de conciliation peut être menée aussi, sans être obligatoire, pour des litiges portant sur un montant supérieur à 5 000 €. Elle est gratuite et accessible à tous. Le conciliateur ne peut intervenir qu'avec l'accord de toutes les parties et pour une durée limitée. Il intervient pour des conflits d'ordres civil, commercial, social ou rural tels que des problèmes de voisinage et de mitoyenneté, des différends entre propriétaires et locataires ou locataires entre eux, litiges entre consommateurs et professionnels, désaccords entre fournisseurs et clients, malfaçons de travaux...

ASSOCIATION D'INFORMATION SUR LE LOGEMENT (ADIL)

Elle apporte des informations juridiques dans le domaine du logement : contrat de location, de bail, hausse de loyer, droits de la famille...

ASSOCIATION ATSM 77

Elle informe et apporte soutien aux tuteurs familiaux.

ASSOCIATION CIDFF

Elle donne des informations juridiques, fait connaître aux usagers leurs droits et les accompagne dans les démarches si besoin.

ASSOCIATION REBOND

Elle aide à monter des dossiers administratifs pour les personnes notamment en situation de surendettement.

CENTRE D'ÉTUDE, DE RECHERCHE, D'ACCOMPAGNEMENT FAMILIAL PAR LA MÉDIATION (CERAF MÉDIATION)

Association spécialisée dans la médiation familiale.

MÉDIATEURS 77

Association spécialisée dans la médiation familiale, ainsi que dans la médiation scolaire.

AVOCATS

Conseils en matière juridique.

NOTAIRES

Conseils en matière juridique.

ÉCRIVAINS PUBLICS

Professionnels de la communication écrite entre individus ou pour les démarches administratives.

PARTENAIRES INSTITUTIONNELS SUR CONVOCATION

Association Départementale de Sauvegarde de l'Enfance et de l'Adolescence (ADSEA), Service Pénitentiaire d'Insertion et de Probation (SPIP) et médiateurs délégués du Procureur de la République de Fontainebleau et l'ACJuSe (Association de Contrôle Judiciaire Socio-Éducatif).

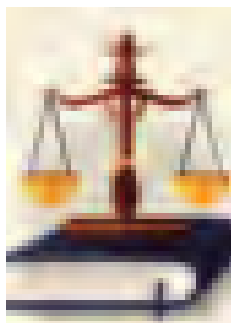

MINISTÈRE
 DE L'INTÉRIEUR
 ET DES OUTREMERS

DEVENEZ POLICIÈRE

FORMATION RÉMUNÉRÉE
 ÉVOLUTIONS DE CARRIÈRE
 + DE 100 MÉTIERS

REJOIGNEZ-NOUS SUR
devenirpolicier.fr

100 MÉTIERS
 100 ÉVOLUTIONS
 100 ANS
 100 ANS

PROTEGER, LA PLUS BELLE DES MISSIONS
 MINISTÈRE DE L'INTÉRIEUR



CONTACT

Ville Basse : 5, avenue du Maréchal Leclerc - 77130 Montereau

Ouvert toute l'année, 24 heures/24, 7 jours/7

Tél. 01 64 69 39 30

Ville Haute (annexe) : 9, rue Fleur Bégné - 77130 Montereau

Ouvert les mardis et jeudis de 8h30 à 12h30 (hors vacances scolaire)

Tél. 01 70 29 31 80

MISSIONS

- Accueillir, renseigner, assister et secourir les citoyens
- Assurer la sécurité et la paix publiques
- Rechercher et constater les infractions pénales, en identifier les auteurs, les appréhender et les mettre à la disposition de la justice.

CONSEILS DE SÉCURITÉ



LE BON RÉFLEXE : POLICE SECOURS

Lorsque vous avez été témoin d'une infraction délictueuse, votre devoir est de la signaler aussitôt à la Police.

- Composez le 17 ou le 112 avec un téléphone portable 24 h/24 et 7 j/7.
- En cas de situation d'urgence, toute personne ayant des difficultés à entendre ou à parler, peut COMPOSER GRATUITEMENT le 114, NUMERO D'URGENCE, car les renseignements communiqués au moyen de SMS seront transmis au service de secours compétent : Police, Gendarmerie, Sapeurs Pompiers ou SAMU.



Important :

- **Ne raccrochez jamais le premier**
- **N'appellez pas si vous savez que quelqu'un l'a déjà fait ou est déjà en relation avec un service d'urgence**
- **Même si l'opérateur vous demande de vous identifier, soyez assuré que votre anonymat est préservé.**

DÉPÔT DE PLAINTE

- La victime, qu'elle soit majeure ou mineure, peut porter plainte. Un mineur peut porter plainte seul ou accompagné par ses représentants légaux (un de ses parents en général). Le témoignage de la victime sera néanmoins toujours nécessaire.
- Vous pouvez déposer plainte quand il s'agit d'atteintes aux biens (cambriolages, vols...) ou aux personnes (menaces, agressions physiques...).
- Pour déposer plainte, vous devez vous rendre au commissariat de Police ou utiliser la pré-plainte en ligne.



La pré-plainte en ligne est destinée aux personnes victimes d'une atteinte aux biens et qui ignorent l'identité de l'auteur de l'infraction.

Procédure à suivre :

- 1 connectez-vous sur www.pre-plainte-en-ligne.gouv.fr ou www.service-public.fr
- 2 choisissez le lieu de signature de votre plainte
- 3 remplissez toutes les rubriques obligatoires du formulaire
- 4 notez bien le numéro de votre dossier et le lieu de dépôt de plainte que vous avez choisi au début de votre télé-déclaration
- 5 dans un délai maximum de 30 jours suivant votre télé-déclaration, vous serez contacté directement par le service de Police nationale pour signer votre plainte
- 6 ATTENTION ! votre plainte ne prendra effet qu'à compter de sa signature au commissariat.

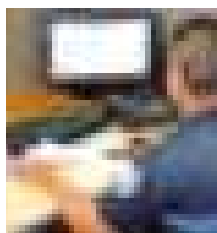

PORTER PLAINTE EN LIGNE

Comment déposer une plainte en ligne ?

QUELLES SONT LES TYPES DE PLAINTES EN LIGNE ?

Il existe deux types de plaintes en ligne :

- Les crimes
- Les délits
- Les infractions
- Les contraventions

Il existe deux types de plaintes en ligne :

- Les crimes
- Les délits
- Les infractions
- Les contraventions

COMMENT DÉPOSER UNE PLAINTE EN LIGNE ?

Il existe deux types de plaintes en ligne :

Il existe deux types de plaintes en ligne :

Il existe deux types de plaintes en ligne :

LES HEURES OÙ VOUS POUVEZ DÉPOSER VOTRE PLAINTE EN LIGNE

Heure	Nombre de plaintes
0h	100
1h	150
2h	200
3h	250
4h	300
5h	350
6h	400
7h	450
8h	500
9h	550
10h	600
11h	650
12h	700
13h	750
14h	800
15h	850
16h	900
17h	950
18h	1000
19h	1050
20h	1100
21h	1150
22h	1200
23h	1250
24h	1300

EST-IL POSSIBLE DE RETIRER UNE PLAINTE DÉPOSÉE EN LIGNE ?

Il est possible de retirer une plainte déposée en ligne :

Il est possible de retirer une plainte déposée en ligne :

Il est possible de retirer une plainte déposée en ligne :

10



Orientation, emploi et solidarité

Les acteurs de l'emploi	72
Les acteurs de la réussite	75
Les acteurs de la solidarité	77
Solidarité seniors	81

**CARREFOUR DE
LA RÉUSSITE**

Salon de l'emploi, de la formation, de l'orientation et de la création d'entreprise 2024

CONTACTS**ÉLU**

Stéphane Dervillez

Adjoint au maire délégué à la vie scolaire, à la jeunesse, à l'enseignement supérieur, à la formation et à l'emploi

DIRECTEUR DU SERVICE CARREFOUR DE LA RÉUSSITE

Jérémy Ferez

MAISON DES SERVICES PUBLICS

3 rue André Thomas - 77130 Montereau

Tél. 01 60 57 21 06 - carrefour-reussite@ville-montereau77.fr

HORAIRES D'OUVERTURE

Lundi, mercredi de 9h à 12h et de 14h à 18h

Mardi et jeudi de 9h à 12 et de 14h à 18h30

Vendredi de 9h à 12h et de 14h à 17h30

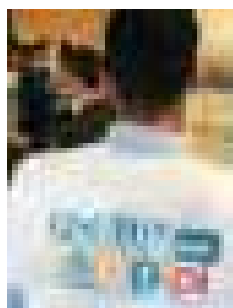
MISSIONS

Le **Carrefour de la Réussite** a pour mission de favoriser l'accès de chaque jeune monterelais de 16 à 30 ans à la formation, à l'insertion professionnelle et à la création des projets entrepreneuriaux, selon un parcours individualisé correspondant à ses attentes et ses besoins, jusqu'à une sortie positive vers une situation stable. Guichet unique, le Carrefour de la réussite est l'interlocuteur privilégié pour simplifier les démarches de nos jeunes Monterelais.

La **Mission locale** de Montereau, située au 5 rue des Clomarts à Montereau, propose une permanence (financée par la ville) au sein du Carrefour de la Réussite, du lundi au vendredi, de 14h à 17h (hors période de vacances scolaires). Son engagement est d'accueillir et écouter tous les jeunes afin de les accompagner dans la recherche d'emploi.

OUTILS

UN POINT D'ACCUEIL

- Equipe de professionnels à votre écoute
- Cyberbase : 7 ordinateurs avec connexion Internet gratuite, une photocopieuse et un scanner à votre disposition
- Salle de documentation avec 3 ordinateurs et connexion Internet gratuite.

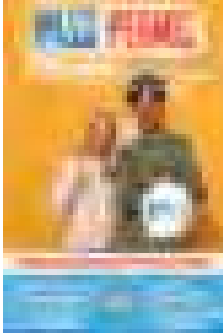

UN SERVICE EN 3 PÔLES

Formation et Mobilité

- Aide au financement du permis de conduire en contrepartie d'un engagement citoyen
- Propose des chantiers européens
- Accompagne la recherche de stages et de formations en lien avec le marché de l'emploi
- La préparation et passage des CACES 1,3 et 5
- Stage de remobilisation

Professionnel

- Accompagne les jeunes dans toutes les démarches liées à l'insertion professionnelle
- Conseille à la rédaction d'un CV et d'une lettre de motivation
- Développe des partenariats durables avec les entreprises du territoire
- Clause sociale d'insertion : permet à des personnes éloignées de l'emploi de bénéficier d'heures de travail
- Fabrique Entrepreneuriale : ateliers dispensés par nos partenaires d'aide à la création d'entreprise (voir p.74)
- Accompagne l'épanouissement des jeunes avec des activités nouvelles (telles que celles proposées à l'Incubateur - voir p.75)
- Favorise l'autonomie à travers la réalisation de projets utiles à l'insertion professionnelle, sociale et citoyenne (avec des activités au Fab Lab par exemple)

Formations diplômantes

- Permet de poursuivre en distanciel des formations initiales ou continues (DAEU, BTS, Licence, Master...) dans de multiples domaines grâce au dispositif d'accompagnement : « La Digitale Académie ».
- Permet aux habitants de la commune de se former tout au long de leur vie

PARTENAIRES

ÉCOLE DE LA 2^e CHANCE

L'Ecole de la 2^e Chance guide les 16-25 ans sortis du système scolaire, sans diplôme ni qualification vers une autonomie sociale et professionnelle.

Au programme : reprise de confiance en soi et développement des compétences personnelles, accès à un parcours individualisé, dont la durée varie selon les besoins. Les stages nombreux et systématiques offrent à chacun la possibilité de faire aboutir son projet. Indemnités au titre de la formation professionnelle, les jeunes peuvent ainsi se consacrer pleinement à la construction de leur projet professionnel.

5 avenue du Maréchal Leclerc - 77130 Montereau - Tél. 01 64 70 57 40
Facebook E2c77

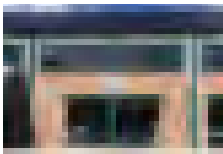

FRANCE TRAVAIL

Dans le cadre de sa mission de service public, Pôle emploi accompagne les demandeurs d'emploi dans leur recherche de travail et répond aux besoins de recrutement des entreprises. La structure procède aux inscriptions sur la liste des demandeurs d'emploi et indemnise pour le compte de l'organisme gestionnaire du régime d'assurance chômage et pour le compte de l'Etat.

8 rue Edmond Fortin - 77130 Montereau - Tél. 3949 - francetravail.fr

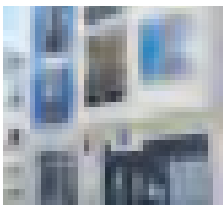

LA FABRIQUE ENTREPRENEURIALE

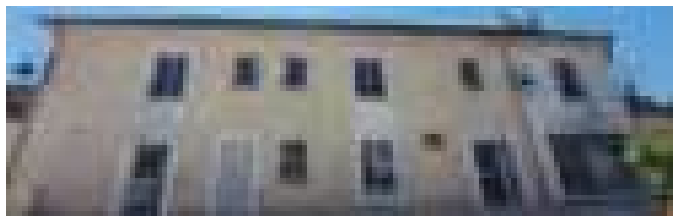

CONTACTS

ÉLUS

Stéphane Dervillez

Adjoint au maire délégué à la vie scolaire, à la jeunesse, à l'enseignement supérieur, à la formation et à l'emploi

Maxime Lemoine

Conseiller municipal délégué au budget et au développement territorial

DIRECTEUR

Jérémy Ferez

COORDONNÉES

Place Eymard-Duvernay

au 01 64 70 44 22

Pour le Fab Lab : 06 08 86 61 32 - k.blanchet@ville-monterreau77.fr
(Kévin Blanchet)

Pour l'espace entrepreneurial : 01 60 57 21 06
carrefour-reussite@ville-monterreau77.fr

HORAIRES D'OUVERTURE

Programme des ouvertures et des ateliers chaque semaine sur
monterreau77.fr

MISSIONS

Développer la culture de l'innovation, la créativité et le faire ensemble. Tel est le credo que la Ville a souhaité insuffler via la Fabrique Entrepreneuriale ouverte depuis le 20 avril 2023 sur la Place Claude Eymard-Duvernay. Dans ses murs : un espace dédié au monde de l'entreprise ainsi qu'un fab lab.

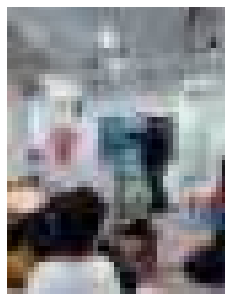

L'ESPACE ENTREPRENEURIAL

Le tissu entrepreneurial monterrelais est dense et la perspective de lui consacrer un lieu prend ici tout son sens. Pour favoriser l'émergence de nouvelles entreprises, un accompagnement est mis à disposition sous forme de permanences, conférences et ateliers avec de nombreux partenaires (France Active, ADIE, Initiative Melun Val de Seine, CCI77, CMA77, France Travail...). Vous avez une idée, vous souhaitez être accompagné, vous recherchez un financement, un local ou vous souhaitez rejoindre un réseau d'entrepreneurs ? Quelle que soit l'étape de votre projet d'entreprise, ici, vous trouverez des solutions !

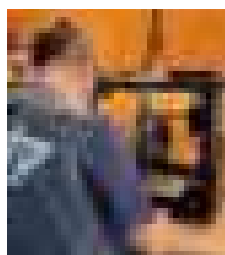

L'ESPACE FAB LAB

Pour favoriser l'appropriation par tous des outils numériques, un espace fab lab a été aménagé. Découpeuse vinyle, brodeuse numérique, découpeuse Laser, imprimantes 3D... chaque semaine, initiations, animations, ateliers, mais aussi créneaux libres pour les plus aguerris y sont organisés. Parce que le monde de demain s'élabore aujourd'hui, poussez donc la porte de la Fabrique entrepreneuriale. Inscriptions recommandées, accès limité à 6 personnes maximum en simultané sauf pour les sessions « OPEN LAB ».

L'INCUBATEUR DE MONTEREAU



CONTACTS

ÉLU

Stéphane Derville

Adjoint au maire délégué à la vie scolaire, à la jeunesse, à l'enseignement supérieur, à la formation et à l'emploi

UN SERVICE DU CARREFOUR DE LA RÉUSSITE DIRECTEUR

Jérémy Ferez

RESPONSABLE DE LA STRUCTURE

Ouahdi Karimi Hadji

COORDONNEES

Gymnase H. de Balzac
1, Avenue Laënnec

HORAIRES D'OUVERTURE

Du mardi au samedi de 17h à 19h30

MISSIONS



L'Incubateur est une structure municipale dédiée à la jeunesse monterelaise. Les esprits créatifs ont les moyens de se révéler. Concrètement, l'équipement est composé de deux entités animées par une équipe de professionnels. Le salon « One Piece » d'abord, avec son espace d'accueil, sa « mangathèque » (bibliothèque composée de mangas) en libre-service et sa console de jeux. Le « Studio » ensuite, avec du matériel d'enregistrement et de traitement de l'image (photo/vidéo), des instruments de musiques, mais aussi une station web radio. Le tout à proximité du gymnase Balzac qui offre la possibilité d'organiser de nombreuses activités sportives. Le but étant de mettre en place des actions ciblées qui collent au plus près des besoins et aspirations des 16-30 ans. Le lieu rend en outre possible la détection des talents de demain grâce à un accompagnement spécifique ainsi qu'un suivi de leurs projets entrepreneuriaux ou associatifs. Événements à thème, activités, projets musicaux ou tout simplement projets de vie... venez découvrir l'Incubateur !

LES AMBASSADEURS DE LA RÉUSSITE



Cérémonie des ambassadeurs 2024

CONTACTS

ÉLUE

Audrey Sainte Rose

Conseillère déléguée au Conseil des jeunes et aux Ambassadeurs de la Réussite

RESPONSABLE DU DISPOSITIF

Julien Montbroussous

MAISON DES SERVICES PUBLICS CARREFOUR DE LA RÉUSSITE

3 rue André Thomas - 77130 Montereau

Tél. 01 60 57 21 06 - carrefour-reussite@ville-montereau77.fr

MISSIONS

Les Ambassadeurs de la Réussite sont des porte-paroles dont le rôle est de partager l'histoire de leurs parcours personnels et professionnels afin d'inspirer les jeunes Monterelais. Depuis 2021, les ambassadeurs consacrent du temps à rencontrer les jeunes de Montereau lors d'ateliers spécifiques. Il est possible d'entrer en contact et d'échanger autour de leur réussite pendant les manifestations municipales ou via la page « Ambassadeurs de la Réussite » accessible depuis le site montereau77.fr.

Ce projet vise à favoriser le développement de la confiance en soi, à stimuler l'ambition des jeunes et à les pousser à oser initier des projets. En 2024, 10 nouveaux ambassadeurs, toujours dans la parité homme-femme, ont rejoint l'aventure. Ils sont épaulés dans leur mission par la promotion précédente, dont tous les membres ont accepté de renouveler leur mandat.

CONSEILLER NUMERIQUE



CONTACTS

CONSEILLER
Mickaël Seclin

PERMANENCES

Service gratuit sous forme de permanences dans toute la ville, sur rendez-vous (individuels) :

- Les mardis matins (en alternance) : au Château des Amendes / Résidence Belle Feuille
 - Les mercredis : à la Fabrique Entrepreneuriale
 - Les jeudis matins : au CCAS
 - Les vendredis matins : au Carrefour de la Réussite
- + Ateliers collectifs

Disponible du lundi au vendredi, de 9h à 11h30 et de 14h à 17h par téléphone au 07 64 30 57 74 ou par mail : mickael.seclin@conseiller-numerique.fr

MISSIONS

Besoin d'aide pour l'utilisation de vos outils numériques ou pour vos démarches en ligne ? Le conseiller numérique peut vous aider à prendre en main votre équipement informatique, à naviguer sur Internet, à gérer vos courriels, vos documents et contenus numériques... Il peut en outre vous accompagner à l'accès à vos démarches en ligne. N'hésitez pas à faire appel à lui !

LE CENTRE COMMUNAL D'ACTION SOCIALE

CONTACTS

ÉLUS

James Chéron

Maire de Montereau-fault-Yonne, Président du CCAS

Kaoutar Meunier

Conseillère auprès du maire déléguée aux affaires sociales et au CCAS, à la vie locale, à l'inclusion et l'accessibilité, vice-présidente du CCAS

DIRECTEUR DU SERVICE

Noureddine Ben Messaoud

MAISON DES SERVICES PUBLICS

3, rue André Thomas - 77130 Montereau

Tél. 01 60 57 21 02 - ccasmontereau@gmail.com

MISSIONS

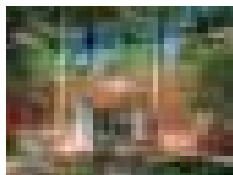

Le Centre Communal d'Action Sociale (CCAS) anime une action générale de prévention et de développement social par le biais de diverses prestations. Selon les cas, le public y est conseillé, orienté vers les services concernés ou directement pris en charge pour bénéficier immédiatement de ses droits. Ces aides et secours permettent à leurs bénéficiaires de faire face à une baisse de ressources, un accident de la vie, une dette, de déposer une demande de micro crédit social... mais plus généralement, de répondre provisoirement aux besoins élémentaires.

LES PRINCIPAUX PARTENAIRES

Maison Départementale des Solidarités (MDS)

1, rue André Thomas - Tél. 01 60 57 22 00

Caisse d'Allocations Familiales (CAF)

3, rue André Thomas - Tél. 0 810 25 77 10

Caisse Primaire d'Assurance Maladie (CPAM)

1 bis, avenue du Général de Gaulle - Tél. 36 46

Croix-Rouge Française – Unité Locale de Montereau

13, rue des Fossés - Tél. 01 64 32 58 69 - ul.montereau@croix-rouge.fr

Emmaüs Brie

22, rue de la Garenne - 77130 La Grande Paroisse - Tél. 01 64 70 57 90

LA MAISON DES FAMILLES



« Le Bistrot d'en haut » fait carton plein à chaque RDV

ÉLUE

Kaoutar Meunier

Conseillère auprès du maire déléguée aux affaires sociales et au CCAS, à la vie locale, à l'inclusion et l'accessibilité

DIRECTEUR DE LA STRUCTURE

Olivier Ifwanga

CENTRE SOCIAL

Maison des familles - 6, rue Jules Ferry - 77130 Montereau
Tél. 01 64 32 64 86 - contact.mdf@ville-montereau77.fr

HORAIRES

Le lundi et le mardi de 8h30 à 12h30 et de 13h30 à 18h30

Le mercredi de 8h30 à 12h30 et de 14h à 17h30

Le jeudi de 8h30 à 12h30 et de 14h à 18h30

Le vendredi de 8h30 à 12h30 et de 14h à 17h

MISSIONS

Centre social agréé par la Caf de Seine-et-Marne, la Maison des Familles met en œuvre un projet de développement social, culturel et sportif pour l'ensemble des Monterelais.

Lieu d'animation de la vie sociale, son action prend en compte les besoins des habitants et des bénévoles, trouve sa dynamique dans la diversité et la richesse de son réseau partenarial, institutionnel et associatif.

MOYENS

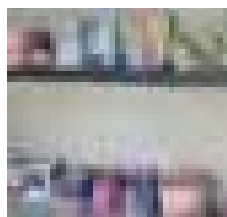

- **Services gratuits** : écrivains publics, informations juridiques en droit des femmes et des familles (CIDFF)
- **Activités** : couture, cuisine et nutrition, broderie, restaurant éphémère « Le Bistrot d'en Haut », ateliers sociolinguistiques, ateliers recyclage des bâches municipales, activités sportives douces, sophrologie, espace multimédia, ateliers seniors, animations collectives familles, simulateur de conduite, atelier pâtisserie « parents enfants »
- **Points d'écoute et de conseils** : soirées parentales, ateliers parents / enfants, groupe d'échanges et de partages
- **Sorties culturelles et de loisirs**
- **Participation aux manifestations municipales**
- **Organisation d'événements** : salon du handicap, journée de la parentalité, actions en faveur des droits des femmes

LA MAISON POUR TOUS

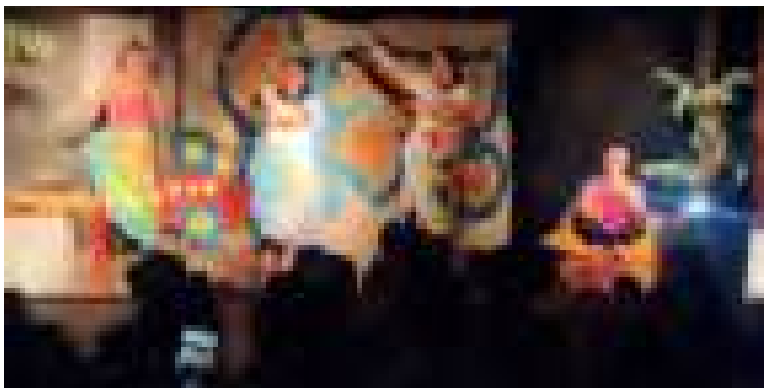

Kermesse de fin d'année à la maison pour tous

CONTACTS

ÉLUE

Kaoutar Meunier

Conseillère auprès du maire déléguée aux affaires sociales et au CCAS, à la vie locale, à l'inclusion et l'accessibilité

DIRECTEUR DE LA STRUCTURE

Olivier Ifwanga

MAISON POUR TOUS

4, rue Jules Ferry - 77130 Montereau

Tél. 01 64 32 74 56 - contact.mpt@ville-montereau77.fr

HORAIRES

Du lundi au vendredi de 9h à 12h et de 13h30 à 20h

MISSIONS

La Maison Pour Tous a pour vocation d'offrir un espace socioculturel de proximité aux habitants. Elle s'efforce de répondre aux différentes attentes d'un public diversifié (en terme d'âge, d'origine culturelle et sociale). A travers la vingtaine d'ateliers qu'elle propose, elle favorise la création artistique et le lien social.

ATELIERS

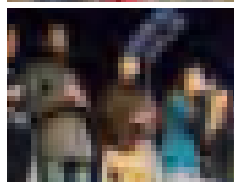

- **Arts plastiques** : céramique, peinture à l'huile, peinture sur soie, dessin, peinture, arts plastiques
- **Ateliers pédagogiques** : cours d'anglais, éveil à l'anglais
- **Expression corporelle** : zumba, yoga, théâtre, Hip-hop, danse africaine, gym douce
- **Atelier musique** : guitare
- **Atelier pâtisserie**
- **Simulateur de conduite** : les plus de 15 ans peuvent bénéficier de cours de sensibilisation à la conduite et au code de la route

LE SERVICE MUNICIPAL DU BEL ÂGE

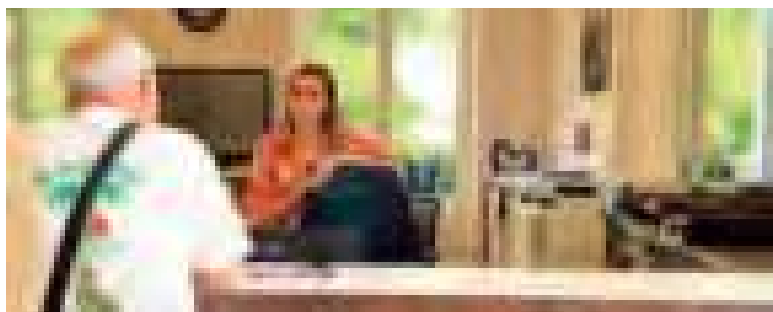

Un service à l'écoute de nos aînés

ÉLUS

Béatrice Corneillan

Adjointe au maire déléguée au Bel Âge, au Grand Âge et aux solidarités

Christophe Esparraga

Adjoint au maire délégué à la santé, au lien intergénérationnel, au devoir de mémoire et aux relations avec le monde combattant, protocole

Paula Camacho

Conseillère déléguée au maintien à domicile et à la dépendance

DIRECTRICE DU SERVICE

Latifa Leban

CHÂTEAU DES AMENDES

4 rue Pierre Brossolette - 77130 Montereau - Tél. 01 74 80 70 26
contactbelage@ville-montereau77.fr

HORAIRES

Du lundi au jeudi de 8h30 à 12h15 et de 13h45 à 17h30

Le vendredi de 8h30 à 12h15 et de 13h45 à 17h

MISSIONS

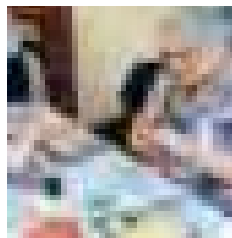

Atelier patchwork

La mission principale du service du Bel Âge est d'accompagner au mieux nos aînés au quotidien. C'est le « point services » dédié aux 60 ans et plus de la commune.

L'installation du service du Bel Âge au Château des Amendes permet de proposer aux adhérents un nouvel espace pour les ateliers : bien vieillir, nutrition et santé, informatique et loisirs créatifs. En intérieur comme en extérieur, « la Maison du Bel Âge de Montereau » offre un large éventail de loisirs, d'animations, de sorties et de voyages afin de lutter contre l'isolement. La mission principale du Bel Âge est d'accompagner nos aînés au quotidien, notamment grâce au service d'aide aux démarches en ligne avec un conseiller numérique, à un service d'accompagnement des aidants, à la veille sanitaire avec des appels réguliers de convivialité ou d'urgence dédiée aux personnes fragilisées et/ou isolées (canicule, grand froid, épidémie...).

INSCRIPTIONS

Vous avez 60 ans, vous êtes retraité, domicilié sur Montereau, et toujours pas encore inscrit au Service municipal du Bel Âge ? Rendez-vous au Château des Amendes service Bel Âge, muni de votre notification de retraite, de votre carte d'identité et d'un justificatif de domicile. Vous pourrez ainsi bénéficier de l'ensemble des services et prestations mis à votre disposition. Si vous avez 65 ans et plus, vous êtes inscrit d'office (si vous êtes inscrit sur les listes électorales) !



Fête des mères au foyer Belle feuille

LOISIRS

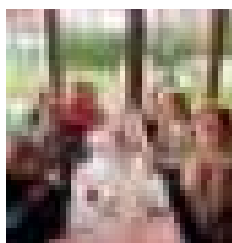

Séjours de rêve, sorties culturelles, gourmandes ou musicales, de janvier à décembre le service municipal du Bel Âge ne tarit pas d'imagination pour proposer un programme de moments inoubliables à des prix très intéressants.

Sans compter bien sûr les incontournables rendez-vous gratuits tels que les repas de Noël et la galette des rois. On n'oubliera pas non plus les thés dansants (6 €) et les sorties ciné mensuelles à 1 € (ticket et transport compris).

AIDE À DOMICILE

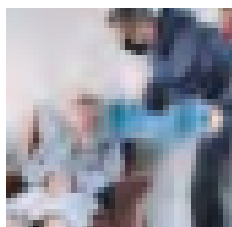

La Ville met à disposition des habitants de la commune un service de portage de repas à domicile. Les plats sont désormais préparés à la cuisine centrale de Montereau et à base de produits bio et locaux. Le portage de repas est assuré par la Ville qui livre les repas entre 7h30 et 12h. Les repas du week-end sont livrés le vendredi. Ce service est calculé en fonction des ressources mensuelles des usagers et compris entre 1 € et 7 € par repas. Le portage de repas comprend le déjeuner et une collation pour le dîner.

➡ **Pour toute autre aide à domicile, nos seniors peuvent faire appel aux différentes structures qui interviennent sur la commune (liste disponible au Service Municipal du Bel Âge).**

PLAN LOCAL ALERTE URGENCE

Un registre est mis en place afin d'organiser un contact quotidien avec les personnes fragiles qui s'y inscrivent dans le but de leur apporter des conseils et l'assistance dont elles pourraient avoir besoin. Ce dispositif s'adresse aux :

- personnes handicapées isolées
- personnes âgées de 60 ans et plus, isolées et/ou vulnérables

➡ **Infos au Service Bel Âge : Tél. 01 74 80 70 26**

ÉTABLISSEMENT D'ACCUEIL

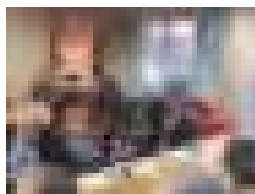

RÉSIDENCE AUTONOMIE BELLE FEUILLE

Structure conçue pour accueillir des personnes retraitées autonomes et valides (60 ans minimum), la résidence Belle Feuille est gérée par le service municipal du Bel Âge. 71 studios, 3 F2 et 1 F3 sont répartis sur 6 étages. Chaque appartement est équipé de sonnette pour appeler en cas d'urgence, de jour comme de nuit. Vous serez accueilli par une équipe souriante et attentive à vos besoins dans un esprit de convivialité et de bienveillance.

➡ **2 rue Edmond Rostand - Tél. 01 64 70 25 45**
foyerbellefeuille@ville-montereau77.fr

ÉTABLISSEMENTS D'ACCUEILS MÉDICALISÉS



EHPAD DU PAYS DE MONTEREAU

Cet établissement public construit récemment est attaché à l'hôpital. 8 500m² de surface sont répartis sur 4 niveaux afin d'offrir des espaces vastes et adaptés aux soins, dans un esprit de convivialité. Salons ouverts à chaque étage, puits de lumière, jardin aménagé, patios et terrasse de 200 m² au 3^{ème} étage, avec un pôle d'animation et un Pôle d'Activités et de Soins Adaptés (P.A.S.A.), des activités sociales et thérapeutiques, les résidents disposent d'équipements de dernière génération et d'un service complet pour qu'ils se sentent comme à la maison.

➡ **1, bis rue Victor Hugo - Tél. 01 64 31 64 34 - 01 64 31 65 12**

EHPAD « LES NOUES »

Composée de 86 chambres simples et 4 chambres à 2 lits, cette résidence privée gérée par le groupe Orpea offre des prestations dont la qualité est au cœur des préoccupations médicales et hôtelières. Les chambres bénéficient d'une attention toute particulière concernant l'ameublement et sont pourvues de salle de bains et toilettes individuelles. Outre l'équipe médicale, les résidents bénéficient de nombreux services complémentaires dont un programme d'animations adaptées, une salle de balnéothérapie, un espace de kinésithérapie, un salon de coiffure et d'esthétique.

➡ **3, rue du Maréchal Juin - Tél. 01 64 70 95 00**
www.orpea.com



Après-midi « accordéons » au Parc de la Gramine



Déjeuner de Noël au Majestic - Scène de Montereau



Jeunesse et scolarité

Petite enfance	86
Vie scolaire / 3-16 ans	93
Enfance et jeunesse / 3-12 ans	105
Réussite éducative / 3-12 ans	109
Université 2.0 / 16-25 ans	111
Activités municipales / 3-18 ans	112
Évènements saisonniers / pour toute la famille	114



Salon de la Petite Enfance - Mars 2024

CONTACTS

ÉLUE

Samia Gagé

Conseillère déléguée à la petite enfance

DIRECTRICE DU SERVICE PETITE ENFANCE

Sandra Martins-Florida

HÔTEL DE VILLE

54, rue Jean Jaurès - 77130 Montereau

Tél. 01 64 70 44 18 - petite.enfance@ville-montereau77.fr

HORAIRES D'OUVERTURE

Du lundi au jeudi de 8h45 à 12h15 et de 13h45 à 17h30

Vendredi de 8h45 à 12h15 et de 13h45 à 17h

MISSIONS

Le service coordonne l'action municipale dans le domaine de la petite enfance. Son équipe est composée de 2 agents.

La Ville favorise l'harmonie entre vie familiale et professionnelle.

Tenant compte de la diversité du paysage démographique, socio-économique et urbain de la commune, elle veille à la variété de l'offre d'accueil en direction des enfants, développe des actions qui concourent à leur épanouissement et répond au mieux aux besoins diversifiés des familles.

La petite enfance dispose de 6 structures municipales :

- une grande crèche "Le P'tit Navire" de 59 places (page 87)
- une petite crèche "Les Moussaillons" de 21 places (page 87)
- une petite crèche "La Maison des Parents" de 20 places (page 87)
- deux Relais Petite Enfance (RPE) "la P'tite Récré" (page 90)
- une ludothèque "l'Ile aux jouets" (page 92)

Les structures sont subventionnées par la Caisse d'Allocations Familiales et le Département de Seine-et-Marne.

Afin de permettre au public de découvrir tout ce qui est proposé aux tout-petits sur le territoire de la commune, la Ville organise un salon de la Petite Enfance dont la 9^{ème} édition se déroulera samedi 29 mars 2025 de 10h à 17h à la halle Nodet.

3 CRÈCHES MUNICIPALES

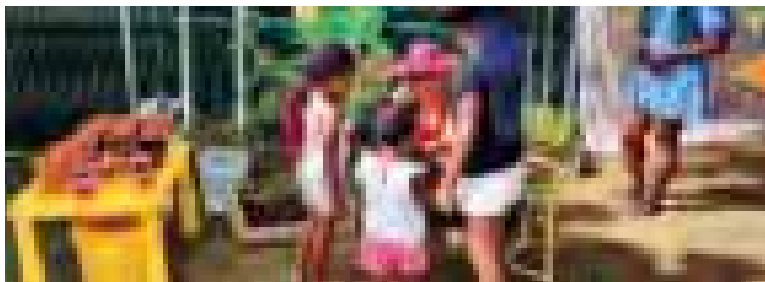

Les crèches sont des lieux de vie et d'éveil qui permettent à l'enfant de se construire tant sur le plan physique que sur les plans psychologique, affectif et social. Les 3 crèches accueillent les enfants dès l'âge de 10 semaines jusqu'à leur 3 ans ou l'entrée à l'école maternelle (près de 300 enfants par an). Une cinquantaine d'agents municipaux y travaillent. Une équipe pluridisciplinaire intervient dans les structures afin de participer au dépistage précoce des troubles du développement : pédiatre, psychomotricien, psychologue, orthophoniste, infirmières, éducatrices de jeunes enfants...

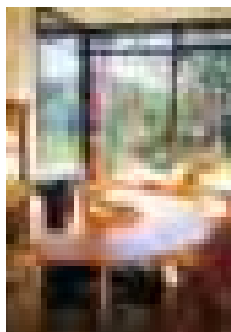

CRÈCHE "LE P'TIT NAVIRE"

Accueil régulier, occasionnel et d'urgence de 59 places

Au « Confluent des Bambins » - 19, rue Pierre Corneille
Tél. 01 60 74 74 20 - cdb@ville-montereau77.fr

Horaires d'ouverture : du lundi au vendredi, de 6h30 à 19h

Directrice : Anémone Gomes De Oliveira, Educatrice de Jeunes Enfants

Directrice adjointe : Chantal Branco Adda, Infirmière

CRÈCHE "LES MOUSSAILLONS"

Accueil régulier, occasionnel et d'urgence de 21 places

Au « Confluent des Bambins » - 19, rue Pierre Corneille
Tél. 01 60 74 74 20 - cdb@ville-montereau77.fr

Horaires d'ouverture : du lundi au vendredi, de 7h30 à 18h30

Directrice : Evelynne Chopin, Educatrice de Jeunes Enfants

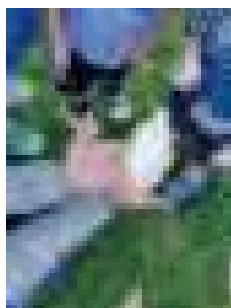

CRÈCHE "LA MAISON DES PARENTS"

Accueil régulier, occasionnel et d'urgence de 20 places

6, rue Jules Ferry - Tél. 01 64 70 32 20 - mdp@ville-montereau77.fr

Horaires d'ouverture : du lundi au vendredi de 7h30 à 18h30

Directrice : Christine Régnier, Infirmière

Directrice Adjointe : Méghane Pardonche, Educatrice de Jeunes Enfants



Règlement de fonctionnement téléchargeable sur le site internet de la ville et sur le portail famille.

LES DIFFÉRENTS TYPES D'ACCUEIL PROPOSÉS EN CRÈCHE

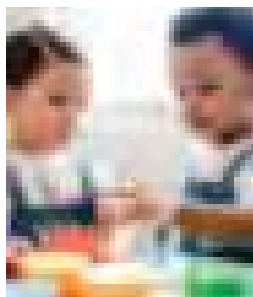
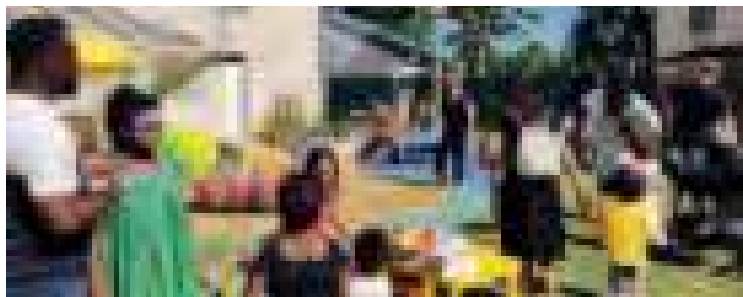

ACCUEIL RÉGULIER

L'enfant fréquente la structure 4 à 5 journées fixes chaque semaine selon un planning défini et un contrat.

ACCUEIL RÉGULIER À TEMPS PARTIEL

L'enfant fréquente la structure 1/2 journée à 3 jours fixes chaque semaine selon un planning défini et un contrat.

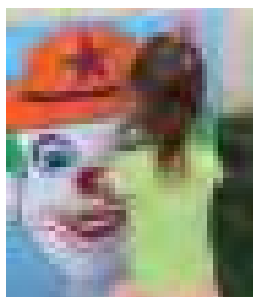

ACCUEIL OCCASIONNEL – HALTE-GARDERIE

L'enfant fréquente la structure de manière ponctuelle et non définie par un planning.

ACCUEIL D'URGENCE TEMPORAIRE

L'enfant fréquente la structure sur une courte période pour faire face aux situations exceptionnelles. Il est réservé aux situations extrêmes, imprévisibles pour un enfant Monterelais non inscrit (ex : hospitalisation d'urgence d'un des parents...). L'accueil temporaire est d'une durée très courte (environ 2 semaines).

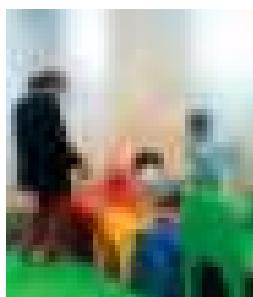
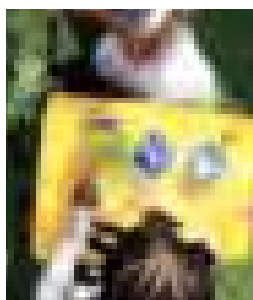



Crèche Infans

INSCRIPTION

EFFECTUER SA DEMANDE DE PLACE EN CRÈCHE MUNICIPALE

Un dossier unique de demande doit être rempli et déposé au Service de la Petite Enfance (dossier téléchargeable sur le site de la ville). Un courrier confirmant l'enregistrement de la demande sera adressé à la famille.

- **Pour l'accueil régulier** : la demande de place est étudiée par une commission ad hoc en mai (1 fois par an). Les critères d'attribution sont indiqués sur le dossier de demande. Le dossier devra être enregistré en mairie au plus tard fin avril.
- **Pour l'accueil occasionnel / halte-garderie** : les demandes les plus anciennes sont traitées en priorité, en fonction des places disponibles.
- **Pour l'accueil d'urgence temporaire** : les places sont obtenues en fonction de la situation d'urgence et des places disponibles (soumises à la présentation de justificatifs).

Pour tous les types d'accueil, un courrier est adressé à la famille afin de l'informer de l'obtention ou non d'une place en crèche.

CONSTITUTION DU DOSSIER D'ADMISSION À LA CRÈCHE

Une fois la place obtenue, la famille se présente dans la structure pour un entretien avec la directrice ou l'adjointe munie des pièces suivantes :

- le livret de famille
- le carnet de santé de l'enfant
- les coordonnées téléphoniques
- les coordonnées du médecin traitant
- l'attestation ouvrant les droits à la sécurité sociale
- les numéros CAF et sécurité sociale auxquels est affilié l'enfant
- les différentes autorisations remplies et signées
- le livret du jugement s'il y a lieu (pension alimentaire, droit de garde...).

2 RELAIS PETITE ENFANCE (RPE) “LA P’TITE RÉCRÉ”



Le Relais Petite Enfance (RPE), est un service municipal gratuit destiné aux parents/futurs parents, ainsi qu'aux professionnels de l'accueil individuel (assistants maternels et garde à domicile).

Il facilite la mise en relation entre parents et professionnels et les accompagne dans diverses démarches.

Les animatrices (agents de la fonction publique territoriale), sont des professionnelles qualifiées et diplômées de la petite enfance.

MISSION

Guichet unique d'information sur l'ensemble des modes d'accueil, (individuels, collectifs, privés, associatifs ...) de la commune, le RPE accompagne les familles afin de sélectionner ceux adaptés à leurs besoins. Le RPE a également pour but d'améliorer la qualité de l'accueil du jeune enfant à domicile en accompagnant les parents, les assistants maternels et gardes à domicile.

LA MAISON DE LA PETITE ENFANCE “AU CONFLUENT DES BAMBINS”

19, rue Pierre Corneille - Tél. 01 60 74 74 22

➡ **Permanences téléphoniques et accueil sur rendez-vous :**

- lundi de 9h à 12h et de 14h à 17h30
- vendredi de 14h à 16h

➡ **Ateliers réservés aux professionnels de l'accueil individuel (sur réservation) :**

- mercredi de 9h à 11h
- vendredi de 9h à 11h

“LA MAISON DES PARENTS”

6, rue Jules Ferry - Tél. 01 64 70 04 48

➡ **Permanences téléphoniques et accueil sur rendez-vous :**

- mardi de 14h à 17h30
- jeudi de 14h à 16h

➡ **Ateliers réservés aux professionnels de l'accueil individuel (sur réservation) :**

- mardi de 9h à 11h
- jeudi de 9h à 11h deux fois par mois

Attention ! Le Relais Petite Enfance ne doit pas être confondu avec un mode de garde. Les enfants restent sous l'entière surveillance et la responsabilité de l'adulte qui les accompagne.

AUTRES MODES DE GARDE

ASSISTANTS MATERNELS AGRÉÉS

Près d'une centaine d'assistants maternels agréés sur la commune proposent un accueil de qualité à leur domicile. L'assistant maternel agréé accueille habituellement et de façon non permanente des mineurs à son domicile, moyennant une rémunération. Les parents employeurs peuvent, sous certaines conditions, bénéficier d'aides financières de la CAF. La liste des assistants maternels est téléchargeable sur le site de la Ville.

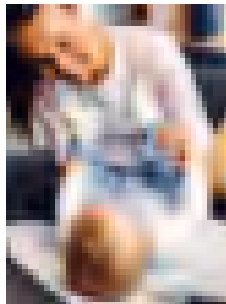

GARDE À DOMICILE

L'enfant est gardé au domicile familial sous la responsabilité d'une personne parfois dénommée "auxiliaire parental" et employée par les parents. Les parents peuvent s'organiser avec une autre famille pour faire garder conjointement leur(s) enfant(s) par la même personne, au domicile d'une des deux familles. Il s'agit alors de "garde partagée". Dans le cadre de ce mode d'accueil, la législation n'impose aucun agrément ni contrôle par le Conseil Départemental.

MICRO-CRÈCHE PRIVÉE INFANS

1 bis, rue de la Maison Garnier - Tél. 0800 73 01 32

Capacité d'accueil : 12 places

MICRO-CRÈCHE PRIVÉE POP'N CRÈCHE

9 rue du Petit Vaugirard - Tél 06 65 31 85 23

Capacité d'accueil : 12 places

CRÈCHE INTER-ENTREPRISES MARJOLAINE

1 boulevard Crette Preignard – Tél. 01 64 70 97 31

Capacité d'accueil : 28 places

MAISONS D'ASSISTANTES MATERNELLES (M.A.M.)

Regroupement jusqu'à quatre assistants maternels agréés dans un local aménagé (en dehors de leur domicile) pour l'accueil des enfants. Ils peuvent accueillir jusqu'à 16 enfants. Le parent est employeur de l'assistant maternel.

Les plus : l'esprit familial dans une petite collectivité. Pas de fermeture annuelle.

M.A.M. "LA BULLE AUX DOUDOUS"

1 ter rue de la Maison Garnier - Tél. 09 83 65 32 23

mamlabulleauxdoudous@outlook.fr

M.A.M. "LES P'TITS PETONS"

26 bis rue du Petit Vaugirard - Tél. 06 03 99 79 91

ptitspetons77@gmail.com

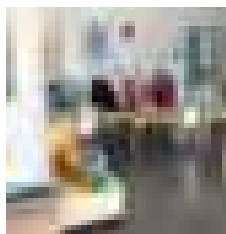

LUOTHÈQUES “L’ÎLE AUX JOUETS”

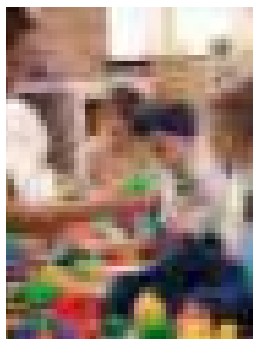
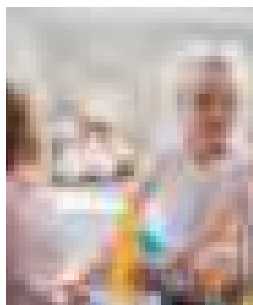
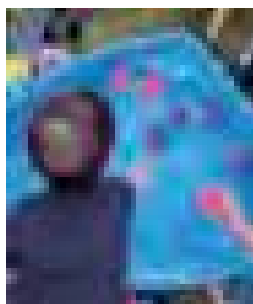
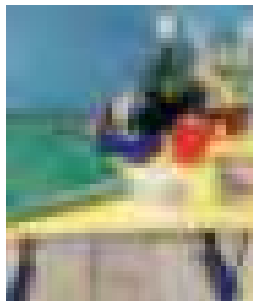

La Ludothèque est un espace de jeu dédié aux enfants de 0 à 10 ans, accompagnés d'un ou deux adultes. Elle permet aux parents et enfants d'emprunter des jeux et de participer dans un espace aménagé à de nombreuses activités de jeux libres tels que coin cuisine, garage, poupées, château fort, train... et activités dirigées telles que peinture, gommettes, contes, psychomotricité... C'est un lieu de détente, de découverte, d'échanges, de divertissement et de convivialité.

Montereau dispose d'un espace en Ville Haute à “La Maison des Parents” et d'un en Ville Basse “Au Confluent des Bambins”.

La ludothèque s'est dotée d'une malle de jeux « anniversaire » à emprunter pour vos fêtes d'anniversaire.

Cotisation : une cotisation annuelle (valable 12 mois), par famille, est demandée pour accéder aux 2 ludothèques et bénéficier du prêt de jeux et des animations.

Attention ! La ludothèque est réservée exclusivement aux enfants de moins de 10 ans accompagnés obligatoirement d'un ou deux adultes maximum (parents, grands-parents, assistant(e)s maternel(le)s...).

LA MAISON DES PARENTS

6, rue Jules Ferry - Tél. 01 60 57 06 42

Horaires d'ouverture :

- mercredi de 9h à 12h
- vendredi de 14h à 17h

AU CONFLUENT DES BAMBINS

19, rue Pierre Corneille - Tél. 01 60 74 74 21

Horaires d'ouverture :

- lundi de 14h à 18h
- mardi de 14h à 18h
- mercredi de 14h à 18h

TARIFS MONTEREAU

- **Famille :** 21,50 €
- **Assistant(e)s maternel(le)s :** 19,50 €
- **Associations :** 61 €
- **Structures privées :** 61 €

HORS MONTEREAU

- **Famille :** 49 €
- **Assistant(e)s maternel(le)s :** 38 €
- **Associations :** 101,50 €
- **Structures privées :** 152,50 €

Les tarifs peuvent évoluer chaque année.



CONTACTS

ÉLUS

Stéphane Dervillez

Adjoint au maire délégué à la vie scolaire, à la jeunesse, à l'enseignement supérieur, à la formation et à l'emploi

Esen Adanur

Conseillère déléguée à la Caisse des écoles et au Conseil municipal des enfants

Soraya Soni Mazouzi

Conseillère déléguée à la réussite éducative

DIRECTEUR

Ahmet Cakir

HÔTEL DE VILLE

54, rue Jean Jaurès - 77130 Montereau

Tél. 01 64 70 44 13 - contact.enseignement@ville-montereau77.fr

HORAIRES D'OUVERTURE

Du lundi au jeudi de 8h30 à 12h15 et de 13h45 à 18h

Vendredi de 8h30 à 12h15 et de 13h45 à 17h

HORAIRES D'OUVERTURE PENDANT LES VACANCES SCOLAIRES

Du lundi au jeudi de 8h45 à 12h15 et de 13h45 à 17h30

Vendredi de 8h45 à 12h15 et de 13h45 à 17h

MISSIONS

Le service vous accueille et vous accompagne lors des inscriptions, pour le portail famille, pour le calcul des quotients familiaux ou le règlement de diverses prestations (APPS, RAPE, cantine et Accueil de Loisirs). Il coordonne l'action municipale dans le domaine scolaire puisque, à l'exception du personnel enseignant qui incombe à l'Etat, la Commune assure toutes les autres dépenses des écoles maternelles et élémentaires (fonctionnement, matériels, fournitures, équipements, construction, entretien, personnel non enseignant). Son équipe est composée de 10 agents.

SOMMAIRE VIE SCOLAIRE

Inscriptions	Page 94
Horaires des écoles	Page 95
Activités d'éveil et de sensibilisation	Page 96
Classes à thèmes	Page 97
Fonctionnement	Page 98
Portail famille	Page 99
Restauration scolaire	Page 100
Caisse des écoles	Page 101
Santé et sécurité	Page 102
Constructions et travaux	Page 103
Calendrier 2024/2025	Page 103
Adresses utiles	Page 104

INSCRIPTION

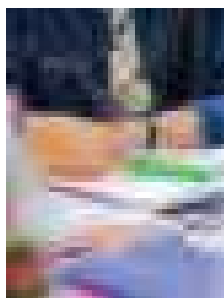

L'inscription scolaire est une démarche obligatoire que vous devez effectuer pour l'entrée à l'école maternelle (PS) et renouveler pour l'entrée au cours préparatoire (CP). Les dates et horaires sont communiqués par voie de presse et d'affichage dans les écoles.

INSCRIPTION DANS L'ECOLE DE SECTEUR

➡ Étape 1 : en mairie

Vous devez vous munir des pièces suivantes :

- livret de famille ou extrait d'acte de naissance rédigé en français
- carnet de santé de l'enfant ou carnet de vaccinations (à défaut, certificat médical de contre-indication)
- justificatif de domicile (dernière quittance de loyer, facture d'électricité, de gaz...)
- certificat de radiation de la précédente école pour une inscription en cours d'année
- numéro de la Caisse d'Allocations Familiales (CAF)

➡ Étape 2 : à l'école

Auprès du Directeur, aux jours et heures qui vous sont communiqués par la mairie pour l'admission définitive.

DÉROGATION DE SECTEUR SCOLAIRE

Votre enfant doit être inscrit à l'école du secteur de votre domicile.

Cependant, par nécessité, il peut arriver que vous souhaitiez le scolariser dans une autre école. Il convient alors d'en faire la demande motivée par écrit auprès du Maire. Attention : la dérogation est une procédure exceptionnelle.

Intra Montereau

La demande sera soumise à la "Commission des dérogations" pour décision.

De Montereau à une école extérieure à la commune ou d'une commune extérieure à une école de Montereau

La procédure est identique. Cette option nécessite l'accord des communes et peut impliquer, pour la Ville de résidence, le remboursement de frais de scolarité à la commune d'accueil.

HORAIRES DES ÉCOLES



	Accueil pré-scolaire	Classe	Déjeuner	Classe	Accueil post-scolaire	
Lundi Mardi Jeudi Vendredi	6h30-8h30 Jeux, détente	8h30-11h45	11h45-14h	14h-16h45	16h45-17h15 Goûter, temps libre	17h15-18h15 Soutien scolaire

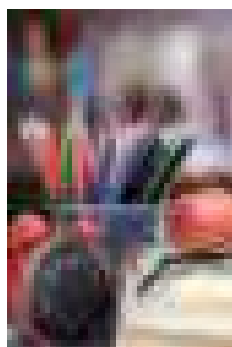

Attention !

- Ces horaires sont ceux des classes. Les écoles ouvrent 10 min avant pour l'accueil et ferment après la sortie des élèves.
- Pour l'école du **Petit Vaugirard**, les horaires d'école sont décalés de 15 min afin de permettre une organisation plus facile aux familles ayant plusieurs enfants dans les 2 écoles distantes du groupe scolaire qui comprend également la maternelle Mlle Boyer. Les horaires de la seule école du Petit Vaugirard sont donc : de 8h45 à 12h00 et de 14h15 à 17h.
- Durant les travaux de l'école maternelle du Clos Dion, un aménagement horaire est également installé afin de permettre une organisation plus facile aux familles ayant plusieurs enfants. Les horaires de l'école maternelle du Clos Dion sont donc cette année de 8h45 à 12h et de 13h45 à 16h30.

Mercredi

Pas d'école le mercredi. Les parents qui le souhaitent peuvent inscrire leur(s) enfant(s) au Centre de Loisirs ou à la Maison des Kids toute la journée. Infos en page 106 de ce guide.

À VEILLER, À RESPECTER

Article L131-1 du code de l'Éducation : l'instruction est obligatoire pour les filles et les garçons entre 3 ans et 16 ans.

Les parents doivent veiller au respect des horaires. Le Règlement Départemental de l'Inspection Académique de Seine-et-Marne prévoit que :

- « Aucun élève ne peut être pris en charge par un service de garde ou de restauration sans demande préalable des personnes responsables »
- « Les élèves des écoles maternelles sont repris à la fin de chaque demi-journée (sauf demi-pensionnaires) par le responsable légal ou par toute autre personne qui aura nommément été désignée par écrit et présentée au directeur »

ACTIVITÉS D'ÉVEIL ET DE SENSIBILISATION

Pour favoriser l'assimilation des programmes scolaires, des activités d'éveil et de sensibilisation dans les domaines sportifs et culturels sont dispensées aux élèves en alternance avec les périodes d'apprentissages fondamentaux. Ces activités sont financées en totalité par la Mairie et animées par des intervenants qualifiés.

SPORT

- Gymnastique, athlétisme, jeux de ballons, sports de raquette, escalade, courses d'orientation, relais, lutte... pour tous les élèves du CP au CM2.
- Apprentissage de la natation

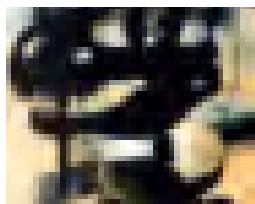

CULTURE

- Visites de l'Espace Gaïa (musée de la préhistoire)
- Éveil musical (maternelle et élémentaire) : pratique du chant, chorale, écoute musicale, découverte d'instruments
- Lecture : accueil dans les médiathèques et emprunt de livres

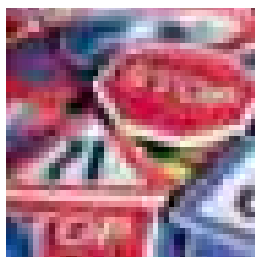

PRÉVENTION

Afin de réduire le nombre d'accidents dus à l'inattention ou au non-respect des règles du Code de la Route, des agents de la Police municipale interviennent dans les écoles élémentaires de la Ville. Ils animent des séances d'éducation routière afin de sensibiliser les enfants aux risques et aux dangers rencontrés sur la voie publique.

SORTIES SCOLAIRES

La Ville consacre une enveloppe annuelle pour la mise à disposition de cars aux écoles de Montereau. Exemples de sorties parmi les plus sollicitées :

- pour les élémentaires : la visite du Château de Fontainebleau ainsi que le musée de la Préhistoire de Nemours
- pour les maternelles : la Ferme pédagogique de Saint-Hilliers et le parc des Félines à Nesles.

INFORMATIQUE

Les écoles élémentaires de la Ville sont toutes dotées d'une classe informatique mobile, équipées chacune d'ordinateurs ou de tablettes, d'une connexion internet et d'accessoires.

De plus, toutes les classes des écoles élémentaires sont équipées d'un tableau blanc interactif, d'un vidéo projecteur interactif ou désormais d'un écran numérique interactif (TBI-VPI-ENI).

La Ville investit pour équiper les écoles maternelles de matériels informatiques : classe informatique mobile, écran et projecteur vidéo, ordinateurs portables pour les enseignants.

CLASSES À THÈMES

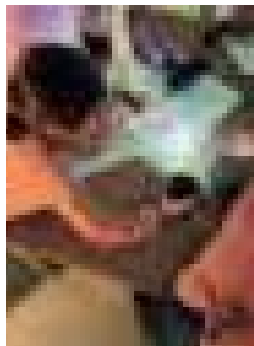

Classe « science et physique 2023-2024 »

En partenariat avec l'Education Nationale, l'école des Mines et les associations sportives, la Municipalité a mis en place des classes à thèmes. Ce dispositif propose depuis 2021/2022, aux élèves à partir du CE2, des activités en classe et sur la pause méridienne en fonction du choix de leur école : culture musicale (orchestre et comédie musicale), cinéma/théâtre, sciences, sports ou langues. Ils poursuivent leur classe à thème en CM1 et CM2. A la rentrée 2023, de nouvelles classes de CE2 intégreront le dispositif.

PROGRAMME 2024-2025 POUR LES CE2 (THÈMES CHOISIS PAR LES ENSEIGNANTS)

- Élémentaire Marie Louise : langues Anglais et Italien
- Élémentaire Poterie : langues Anglais et Italien
- Élémentaire Vaugirard : orchestre
- Élémentaire Curie : Science et robotique
- Élémentaire Clos Dion : langues Anglais et Espagnol
- Élémentaire les Ormeaux : sports Basket et Natation (1 semestre chacun)
- Élémentaire Camus : sports Escrime et Handball (1 semestre chacun)
- Élémentaire Sigonneau : sports Football mixte à l'année et Athlétisme Handball (1 semestre chacun)

OBJECTIFS

- découvrir de nouveaux univers
- développer l'esprit critique et renforcer le goût de l'effort
- renforcer la coopération, la solidarité et l'entraide entre les élèves
- contribuer au succès scolaire et valoriser les élèves par leur réussite sportive, artistique culturelle ou linguistique
- accompagner l'accès à l'autonomie dans leur pratique

FONCTIONNEMENT

Les élèves bénéficient de 2h de pratique hebdomadaire : 1h sur le temps scolaire et 1h sur la pause méridienne. Ils suivent cette activité, donc cette classe, sur 3 ans : CE2, CM1 et CM2, dans la même école. En fonction de la discipline, l'organisation se déroule dans une autre salle de l'école ou bien en structure extérieure (gymnase, stade, terrain de golf, piscine...).

Les déplacements pour l'activité sont pris en charge par la Ville.



Infos :

Coordination des classes à thèmes

01 77 03 82 81

FONCTIONNEMENT

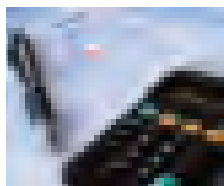

QUOTIENT FAMILIAL

Le quotient familial, réservé aux habitants de Montereau, permet de déterminer le tarif des diverses prestations périscolaires. Le calcul du quotient familial est effectué par le service de la Vie Scolaire sur présentation des pièces suivantes :

- avis d'imposition 2024 (sur les revenus 2023)
- livret de famille ou extrait d'acte de naissance (rédigé en français)
- 3 derniers bulletins de salaire ou attestation des indemnités Pôle Emploi des deux parents
- dernière notification d'allocations familiales avec numéro d'allocataire
- notification de pension
- dernière quittance de loyer ou tableau d'amortissement (accession propriété)
- justificatif de domicile (ex : quittance EDF de moins de 3 mois)
- jugement de divorce ou attestation de garde de l'enfant signée des deux parents avec carte d'identité (le cas échéant).

Le quotient familial doit être calculé tous les ans et sera révisé chaque fois que nécessaire en cas de changement significatif de situation (ex : perte d'emploi ou reprise d'un emploi pour 3 mois minimum).

Les tarifs des prestations sont obtenus en appliquant le taux voté par le Conseil municipal qui est réévalué annuellement pour la rentrée scolaire. Des montants minimum et maximum sont fixés.

Le calcul du quotient familial est effectué sur rendez-vous par le service de la Vie Scolaire du jeudi 5 septembre au vendredi 4 octobre 2024 de 9h à 12h et de 14h à 17h30 (16h30 le vendredi), ainsi que les samedis 14 et 21 septembre 2024 de 9h à 12h, par mail à l'adresse : regiedvspe@ville-montereau77.fr.

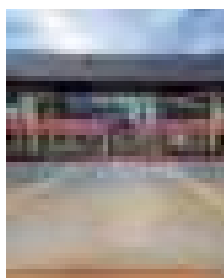

GRÈVE ET DROIT D'ACCUEIL

Depuis 2008, la loi sur le service minimum prévoit un droit d'accueil à l'école, dès lors qu'il y a plus de 25 % d'enseignants en grève dans l'école. La Mairie a donc mis en place un dispositif d'accueil rassurant pour les parents.

Ces jours-là, l'APPS du matin et du soir est normalement assuré. Les élèves des enseignants grévistes sont rassemblés et pris en charge par des agents municipaux sur le temps scolaire. À 11h45, les enfants qui ne sont pas inscrits à la cantine sont déposés dans leur école et récupérés à 13h50 pour l'après-midi. Les enfants demi-pensionnaires restent pour se restaurer. À 16h45, tous les enfants sont déposés à nouveau dans leur école respective.

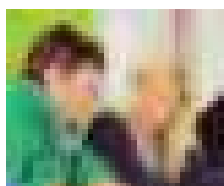

CONSEIL D'ÉCOLE

Le Conseil d'École est composé du Conseil des Maîtres, des représentants élus des parents d'élèves, du Délégué Départemental de l'Éducation Nationale, du Maire ou de son représentant, d'agents municipaux (du service de la Vie Scolaire, des Services Techniques...). Il se réunit au moins une fois par trimestre et examine toutes les questions relatives à la vie de l'école. Les élections des représentants de parents d'élèves ont lieu chaque année au mois d'octobre.



LA CITÉ ÉDUCATIVE DE MONTEREAU ET LES RÉSEAUX D'ÉDUCATION PRIORITAIRE (REP)

En 2022, la Ville a obtenu le label « Cité éducative » valorisant ainsi son investissement pour la réussite des jeunes Monterelais et son implication aux côtés des services de l'Éducation nationale. Ce label d'excellence affecte des moyens supplémentaires pour réduire l'impact des inégalités sociales sur la réussite scolaire des élèves (dédoubllement des classes de GS, CP, CE1...) et intensifier les prises en charge éducatives : apprentissages scolaires, accès à la culture, à la santé, au sport, aux domaines scientifiques, aux langues pour les 0-25 ans.

La Cité Éducative regroupe sur notre commune :

- Le Réseau d'Éducation Prioritaire renforcé (REP+) André Malraux (écoles rattachées : élémentaire Sigonneau, maternelle St Exupéry, groupes scolaires Clos Dion et Ormeaux)
- Le Réseau d'Éducation Prioritaire (REP) Paul Eluard (écoles rattachées : groupes scolaires Albert Camus et Pierre Marie Curie).
- Le Lycée André Malraux

PORTAIL FAMILLE

NOUVEAU SERVICE EN LIGNE

Dans une démarche de modernisation et de bonne gestion, le portail famille a été déployé au cours de l'année 2022.

Cet espace personnalisé offre plusieurs services à distance et simplifie vos démarches en permettant de :

- consulter et suivre vos inscriptions scolaire et périscolaire (cantine, APPS, RAPE, Accueil de Loisirs, Maison des Kids et crèches).
- réserver les activités péri et extra scolaires (APPS, RAPE, cantine scolaire, Accueil de Loisirs, Maison des Kids).
- mettre à jour vos informations personnelles.
- consulter et régler vos factures en ligne via un espace sécurisé 7jours/7, 24h/24.

Accès : <https://montereaufy.portail-familles.app/>

RESTAURATION SCOLAIRE

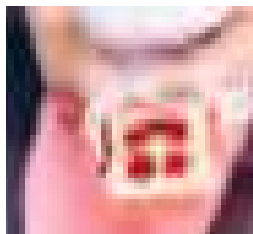
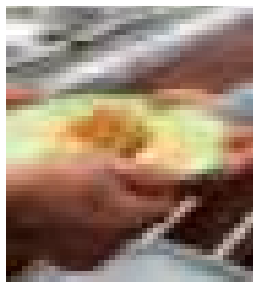

À la Cuisine Centrale, 25 agents préparent les repas livrés chaque jour, selon des règles rigoureuses définies pour garantir la sécurité et l'hygiène alimentaires. Ceux-ci sont livrés dans les 10 sites de restauration scolaire à Montereau. La Ville propose plusieurs menus : viande / poisson / végétarien.

TARIFS

Pour faciliter l'accès à la cantine scolaire, **le prix des repas de la cantine scolaire est plafonné à 1 € pour les élèves des écoles maternelles et élémentaires résidant sur la commune.** Pour autant, les familles continuent de bénéficier des tarifs du quotient familial pour les tarifs inférieurs à 1 €.

INSCRIPTION ET FACTURATION

L'inscription doit être faite auprès du service de la Vie scolaire au moyen d'un formulaire à remplir (disponible en mairie ou téléchargeable sur montereau77.fr). L'inscription est annuelle et la réservation des repas se fait par le portail famille depuis septembre 2022. La facture est établie mensuellement et adressée au cours de la première quinzaine du mois suivant. Elle comprend, outre les repas de cantine, les autres prestations municipales dont vous pouvez bénéficier (APPS, Accueil de Loisirs, RAPE).

NB : la fiche d'inscription est un formulaire unique et commun pour la cantine et l'accueil périscolaire (APPS, Accueil de Loisirs, RAPE...).

COMMISSION DES MENUS

Il s'agit d'une commission réunissant des représentants de la Ville, des professionnels, des partenaires et des usagers. Son rôle est d'établir les menus pour une période déterminée (8 à 12 semaines environ). Cette commission est ouverte aux représentants des parents d'élèves. La grille hebdomadaire des menus est affichée dans les écoles et disponible sur le site internet de la Ville et l'application Montereau +.

PAUSE DÉJEUNER

En maternelle :

Une quarantaine d'Agents Territoriaux Spécialisés des Écoles Maternelles (ATSEM) sont affectés auprès des enfants. Ils suivent les consignes éducatives qui leur sont données par l'équipe enseignante. Ils accompagnent et surveillent les enfants demi-pensionnaires. Leur présence durant la pause déjeuner contribue au bon déroulement et à la convivialité du temps du repas.

En élémentaire :

Une soixantaine d'animateurs diplômés sont missionnés par la Mairie pour l'accompagnement des élèves élémentaires durant le temps du repas. De plus, 8 agents à temps partiel renforcent les équipes.

PETIT-DÉJEUNER

Depuis septembre 2021, la Ville propose aux familles qui le souhaitent d'inscrire leur enfant pour un petit-déjeuner avant le temps d'école à 7h45 (1 boisson et 2 composants parmi : céréales, fruit, pains divers, produits à tartiner). Tarif unique de 1 € par enfant et par jour ajouté au tarif de l'APPS.

CAISSE DES ÉCOLES

La Caisse des Écoles est un Établissement Public Communal chargé de favoriser la fréquentation scolaire et l'épanouissement des élèves. Elle octroie aux écoles maternelles et élémentaires une somme leur permettant l'achat de fournitures scolaires, de jouets pour Noël, de livres, l'organisation de spectacles et de séjours découverte. Elle gère le mobilier et le matériel. Ses ressources sont composées principalement d'une subvention municipale et marginalement des cotisations des membres souscripteurs. Pour l'année 2024 son budget s'élève à 955 318 €.

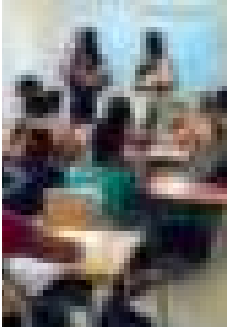

“UN LIVRE OFFERT, UN LIVRE OUVERT”

L'année du Cours Préparatoire (CP) est décisive en matière d'apprentissage de la lecture. Par l'opération « un livre offert, un livre ouvert », la Ville encourage cette découverte en offrant à chaque jeune lecteur un livre de son choix. En 2024, 364 élèves ont bénéficié d'un livre.

DISTRIBUTION DE DICTIONNAIRES ET CALCULATRICES

La Mairie offre à chaque enfant terminant sa classe de CM2 un dictionnaire et une calculatrice « Collège » outils indispensables pour l'entrée en 6^{ème}. En juin 2024, 326 élèves ont bénéficié de ces dotations.



CLASSE DÉCOUVERTE

La classe de découverte est un moment privilégié que tout enfant doit connaître au cours de sa scolarité. En 2024, 234 élèves sont partis en séjour ski, 57 élèves en séjour à la montagne et 41 élèves en classe verte à la montagne. Le montant total des séjours s'élève à 192 410 €, intégralement pris en charge par la Ville.

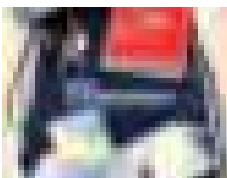

SAC POUR LA RENTRÉE

Une trousse, une gomme, des stylos, 1 boîte de crayons de couleurs, 1 crayon de papier, 1 taille-crayon, 1 bonnet de bain et 1 carnet de liaison...

Chaque année, la Municipalité distribue à tous les élèves des écoles élémentaires sa sacoche de rentrée.

CARTE IMAGINE'R

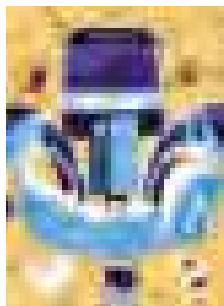

La Carte Imagine'R s'adresse exclusivement aux collégiens et lycéens. Elle permet non seulement de voyager librement sur le réseau local, mais également sur l'ensemble du réseau des transports organisés par Île-de-France mobilité, tous les jours. La Ville accorde une aide de 92 € par collégien monterelais et de 100 € par lycéen monterelais. Cette initiative a permis d'accentuer l'accès aux transports et de ne pas grever le budget des familles concernées. Aujourd'hui, environ 600 jeunes Monterelais sont titulaires de cette carte.



Conditions d'obtention :

Être obligatoirement collégien ou lycéen et résider sur la commune pour bénéficier de l'aide municipale.



Pour se renseigner et se procurer le dossier de demande de titre de transport :

Mairie de Montereau - Tél. 01 64 70 44 00

Maison des Services Publics - Tél. 01 60 57 21 16

SANTÉ ET SÉCURITÉ

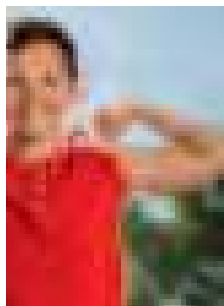

CONSEILS PRATIQUES SANTÉ

Pour la bonne santé de votre enfant :

- respectez la mise à jour de ses vaccins
- pensez à surveiller régulièrement sa vue et son audition
- dépistez les caries par une surveillance dentaire chez un dentiste
- un brossage soigneux des dents après chaque repas avec un dentifrice fluoré est nécessaire
- attention à la scoliose de l'écolier, elle peut être dépistée par un médecin généraliste
- veillez au besoin de sommeil de votre enfant, il est nécessaire à son équilibre
- la pratique régulière d'un sport est fortement conseillée pour la bonne croissance de l'enfant
- la croissance rapide impose des apports nutritionnels bien adaptés et rend l'organisme vulnérable à tout déséquilibre alimentaire
- un petit déjeuner équilibré (fruit, céréales, lait ou produits laitiers, miel...) permet à l'enfant d'aborder la journée avec dynamisme.
- Attention à la surexposition aux écrans.

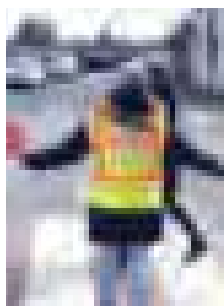

SÉCURITÉ AUX ABORDS DES ÉCOLES

Parents, donnez l'exemple et ne stationnez pas anarchiquement devant les entrées et les sorties d'écoles, sur les trottoirs ou sur les passages piétons. Respectez les limitations de vitesse. Dès la rentrée, effectuez en leur compagnie les trajets d'école afin de leur montrer les dangers de la rue. De son côté, la Mairie a recruté 28 "Mamans et Papas Sécurité". Ils sont présents aux entrées et sorties des écoles maternelles et élémentaires afin de faire traverser les élèves en toute sécurité sur les passages piétons. Respectez-les, ils assurent la sécurité de nos enfants !

CONSTRUCTIONS ET TRAVAUX



Rénovation et extension de l'école maternelle du Clos Dion

Ouverte en 1962, l'école maternelle du Clos Dion, d'une superficie d'environ 700 m², compte actuellement 93 enfants et 4 salles de classe. Le dispositif de dédoublement des Grandes Sections a nécessité l'installation de deux modulaires dans la cour pour permettre l'ouverture de deux classes supplémentaires. La Ville a entrepris la rénovation du bâtiment principal et décidé de l'agrandir pour y ajouter deux classes. Les travaux ont débuté en 2023 et vont se poursuivre jusqu'à la rentrée prochaine. En attendant, les élèves sont accueillis dans des bâtiments modulaires à usage scolaire. L'ouverture de l'école est prévue à la rentrée de septembre 2025.

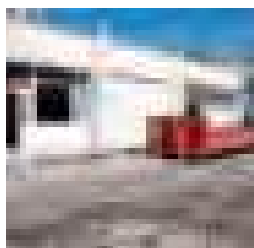

En parallèle, c'est **un nouveau restaurant scolaire** contigu à la maternelle du Clos Dion qui verra le jour. Celui-ci répondra au besoin d'accueil des demi-pensionnaires de nos écoles maternelles et élémentaires dont le nombre a augmenté ces dernières années.

Enfin, comme chaque année, les grandes vacances estivales auront permis, en dehors des menus entretiens qui s'opèrent tout au long de l'année, des travaux d'entretien plus importants de rénovation et de réparation dans les écoles.

CALENDRIER SCOLAIRE 2024/2025

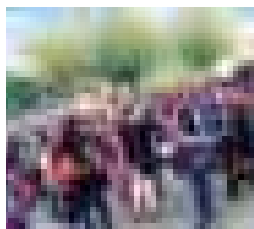

Rentrée scolaire	Lundi 2 septembre 2024
Vacances de la Toussaint	du samedi 19 octobre au lundi 4 novembre 2024 au matin.
Vacances de Noël	du samedi 21 décembre 2024 au lundi 6 janvier 2025 au matin
Vacances d'hiver	du samedi 15 février au lundi 3 mars 2025 au matin
Vacances de Printemps	du samedi 12 avril au lundi 30 mai 2025 au matin
Pont de mai 2024	Les classes vaqueront le vendredi 30 mai 2025 et le samedi 31 mai 2025.
Vacances d'été	du samedi 5 juillet au lundi 1 ^{er} septembre 2025 au matin

INSPECTION DE L'ÉDUCATION NATIONALE

Ecole élémentaire de la Poterie - Rue de la Poterie - 77130 Montereau	01 64 32 05 04
---	----------------

INSPECTION ACADÉMIQUE

Cité administrative - Pré Chamblain - 77010 Melun	01 64 41 30 00
---	----------------

CENTRE D'ORIENTATION ET D'INFORMATION (C.I.O.)

MSP - 3, rue André Thomas - 77130 Montereau	01 82 34 00 82
---	----------------

CENTRE DE FORMATION EN ALTERNANCE (C.F.A.)

Domaine du Château de Courbeton - 77130 Saint-Germain-Laval	01 64 32 48 13
---	----------------

CENTRE D'INFORMATION JEUNESSE 77

36, avenue de la Libération - 77000 Melun	01 64 39 60 70
---	----------------

CENTRE MÉDICO SCOLAIRE (CMS)

Maison des Services Publics - 3, rue André Thomas	01 64 32 00 44
---	----------------

ÉCOLES MATERNELLES DE MONTEREAU

Mlle Boyer (directrice : Mme Borzucki) - 11, rue du 8 Mai 1945	01 64 32 12 05
---	----------------

Victor Hugo (directrice : Mme Godin) - 5, rue Pierre de Montereau	01 64 32 01 85
--	----------------

Villa Marie-Louise (directrice : Mme Ngom) - 23, avenue de Surville	01 64 32 10 11
--	----------------

Saint-Exupéry (directeur : M. Loustau) - 2, rue Anatole France	01 64 32 12 54
---	----------------

Albert Camus (directrice : Mme Bigault) - 4, rue des Rougeaux	01 64 22 20 55
--	----------------

Pierre et Marie Curie (directrice : Mme Girard) - 1, rue Edmond Rostand	01 64 70 25 15
--	----------------

Les Ormeaux (directrice : Mme Delgenes) - 2, avenue de la Liberté	01 64 32 12 11
--	----------------

Clos Dion (directrice : Mme Thibault) - 2, rue du Clos Dion	01 64 32 07 21
--	----------------

ÉCOLES ÉLÉMENTAIRES DE MONTEREAU

Petit Vaugirard (directrice : Mme Dupuy) - 1, rue de la Pépinière Royale	01 64 32 06 45
---	----------------

La Poterie (directeur : M. Vallée) - 21, rue de la Poterie	01 64 32 03 70
---	----------------

Villa Marie-Louise (directrice : Mme Ngom) - 23, avenue de Surville	01 64 32 10 11
--	----------------

Claude Sigonneau (directeur :) - 7, rue Anatole France	01 60 96 16 90
--	----------------

Albert Camus (directrice :) - 4, rue des Rougeaux	01 64 22 82 12
---	----------------

Clos Dion (directeur : M. Pons) - 2 cours Montaigne	01 64 32 11 23
--	----------------

Les Ormeaux (directrice : Mme Sultan) - 2, avenue de la Liberté	01 64 32 06 99
--	----------------

Pierre et Marie Curie (directeur : M. Graviou) - 1, rue Edmond Rostand	01 64 32 11 65
---	----------------

ENSEIGNEMENT SPÉCIALISÉ

Institut médico-éducatif (directeur : M. Kedim) Villa Marie-Louise - 25, avenue de Surville	01 64 32 11 08
---	----------------

COLLÈGES

Pierre de Montereau (principal : Mme Riehl) - 20, rue Pierre de Montereau	01 64 32 06 07
--	----------------

André Malraux (principal : M. Hachemi) - 1, avenue du Lycée	01 64 70 59 30
--	----------------

Paul Éluard (principale : Mme Alviset-Borde) - 4, rue Henri Barbusse	01 64 32 24 23
---	----------------

LYCÉES

Lycée Polyvalent Régional Flora Tristan (provisieur : M. Leclercq) 12, avenue du 8 Mai 1945	01 64 32 50 62
---	----------------

Lycée Polyvalent André Malraux (proviseur : M. Becquet) - Enseignement général et sections d'enseignement professionnel - 1, avenue du Lycée	01 64 70 71 71
---	----------------

ENSEIGNEMENTS PRIVÉS

École Maternelle et Élémentaire du Sacré-Cœur (directrice : M. Gaisnon) En contrat avec l'Éducation Nationale 2, rue Paul Quesvers	01 64 70 82 48
---	----------------

École Élémentaire et Collège « Trait d'Union » (directeur : M. Chihi) Etablissement Privé (hors contrat) 8, rue Roberte Boucher	01 77 03 11 40
--	----------------

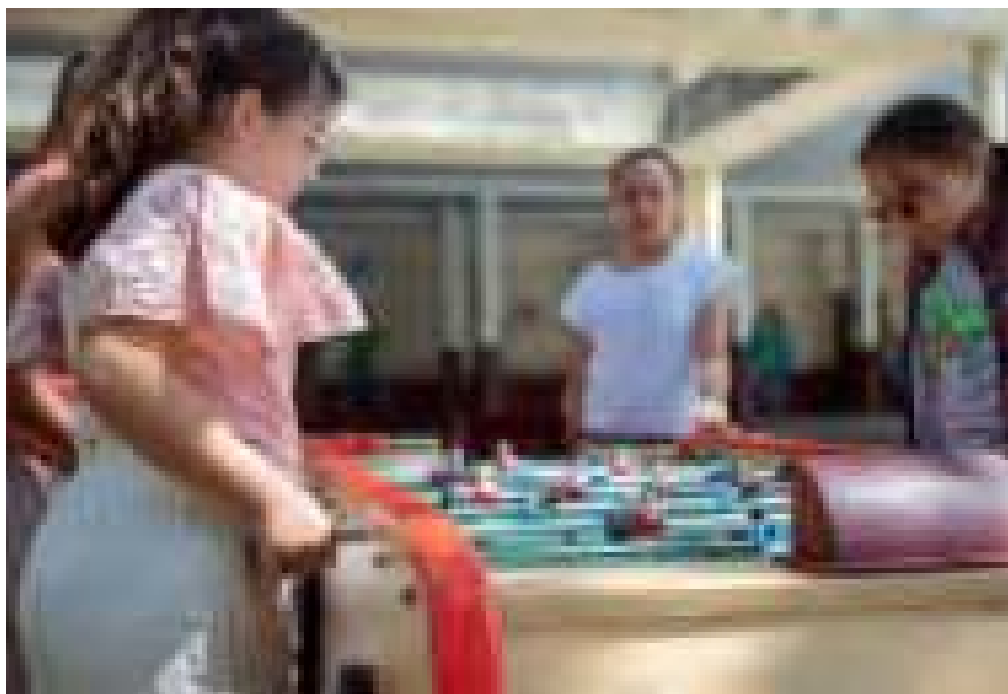

CONTACTS

ÉLU

Stéphane Dervillez

Adjoint au maire délégué à la vie scolaire, à la jeunesse, à l'enseignement supérieur, à la formation et à l'emploi

DIRECTION DE L'ENFANCE (3-12 ANS)

6, Chemin de la Fontaine des Rougeaux - 77130 Montereau-Fault-Yonne

Tél. 01 64 70 51 81 - enfance@ville-montereau77.fr

DIRECTEUR DU SERVICE

Guillaume Bodier

HORAIRES D'OUVERTURE

• **Ouverture Administrative** : du lundi au jeudi de 8h45 à 12h15 et de 14h à 17h15. Le vendredi de 8h45 à 12h15 et de 14h à 17h

DIRECTION DE LA JEUNESSE (12-17 ANS)

1 avenue Laennec 77130 Montereau-Fault-Yonne

Tél. 01 77 03 82 81 - contact.jeunesse@ville-montereau77.fr

HORAIRES D'OUVERTURE

• **Ouverture Administrative** : du lundi au jeudi de 8h45 à 12h15 et de 14h à 17h30.

Le vendredi de 8h45 à 12h15 et de 14h à 17h

MISSIONS

Ces 2 services municipaux travaillent en étroite collaboration pour assurer l'accueil des Monterelais âgés de 3 à 17 ans sur les temps périscolaires et extrascolaires, tout en incluant leur développement éducatif et l'apprentissage du vivre-ensemble.



APPS Mlle Boyer

ACCUEIL PÉRISCOLAIRE

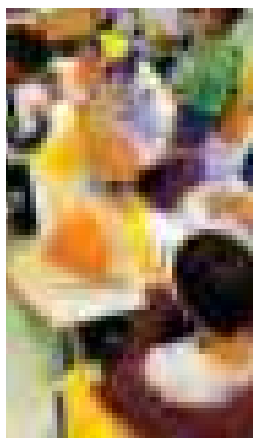

Afin de soutenir les parents, la Ville assure un accueil pré et post-scolaire pour les enfants des écoles maternelles et élémentaires. Certains accueils font l'objet de regroupements dans une seule école et tous les déplacements d'enfants sont encadrés par les animateurs.

INSCRIPTIONS

Les tarifs sont calculés en fonction du quotient familial.

Photocopie des pièces à fournir :

- Livret de famille ou extrait d'acte de naissance
- Carnet de santé (pages de vaccinations)
- Attestation de la Carte Vitale
- Attestation d'assurance (responsabilité civile ou extrascolaire) en collectivité et aux activités sportives
- 1 photo de l'enfant (seulement pour l'inscription à l'Accueil de Loisirs)
- La validation du dossier d'inscription se fera dès réception de l'attestation d'assurance (à rendre avant le 1^{er} septembre)

Attention : L'inscription annuelle de votre (vos) enfant(s) ne vous dispense pas de la réservation mensuelle sur le portail famille pour les Mercredis et Vacances Scolaires à l'Accueil de Loisirs.



Service gestionnaire :

6, chemin de la Fontaine des Rougeaux - 77130 Montereau
Tél. 01 64 70 51 81 - mail : enfance@ville-montereau77.fr



Atelier de sensibilisation sur la santé bucco-dentaire à l'accueil de loisirs

STRUCTURES D'ACCUEIL ET D'ANIMATIONS

Tout au long de l'année, l'équipe d'animation propose des actions culturelles, sportives, des activités manuelles, des sorties et de l'accompagnement adaptés pour chaque tranche d'âges, dans un cadre agréable et une ambiance conviviale. Lors de la période estivale, les programmes évoluent tous les ans autour de projets thématiques détaillés dans la brochure "Activ'été".

INSCRIPTIONS

3/12 ans : informations auprès de la Direction de l'Enfance (contact en page 105)

12/17 ans : informations auprès du service Jeunesse (contact en page 105)
Les tarifs sont calculés en fonction du quotient familial.

POUR LES 3/12 ANS

ACCUEIL DE LOISIRS « LES ROUGEUX »

Coordonnées : 6, Chemin de la Fontaine des Rougeux

RESPONSABLE

Soulef Rekik

Tél. 06 32 54 62 84

Direction :

Tél. 01 64 70 54 36

enfance@ville-montereau77.fr

ACCUEIL DES ENFANTS :

➡ **Période scolaire :** les mercredis 3 options : 8h30-17h, 8h30-13h30 ou 13h30-17h (APPS du matin de 6h30 à 8h30 - APPS du soir de 17h à 19h)

➡ **Vacances scolaires :** du lundi au vendredi de 6h30 à 19h00 (APPS du matin de 6h30 à 8h30 - APPS du soir de 17h à 19h).

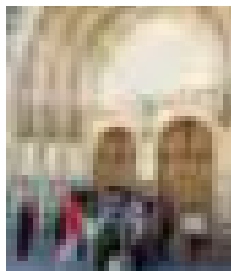

STRUCTURE D'ANIMATIONS DE PROXIMITÉ**Coordonnées :** 1, avenue Laennec**Contact :** Toufik Djilali - Tél. 01 60 96 04 51 - 07 61 42 50 44
t.djilali@ville-montereau77.fr

- ➔ **Période scolaire :** les mercredis de 9h à 12h15 et de 14h à 17h15 (dans les locaux de la Maison de Quartier Ville Haute, situés au 1, Avenue Laënnec)
- ➔ **Vacances scolaires :** du lundi au vendredi de 9h à 12h15 et de 14h à 17h15 (dans les locaux de la Maison Pour Tous, situés au 4, Rue Jules Ferry)

MAISON DES KIDS**Coordonnées :** École élémentaire du Petit Vaugirard -1, rue de la Pépinière Royale**Contact :** Soumeya Mengouchi - Tél. 01 64 32 54 48 - 06 98 59 09 73
maisondeskids@ville-montereau77.fr

- ➔ **Période scolaire :** les mercredis, 3 options, 8h30-17h, 8h30-13h30 ou 13h30-17h (APPS du matin de 6h30 à 8h30 - APPS du soir de 17h à 19h)
- ➔ **Vacances scolaires :** du lundi au vendredi de 6h30 à 19h (APPS du matin de 6h30 à 8h30 - APPS du soir de 17h à 19h)

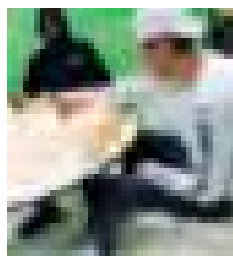
**POUR LES
12/17 ANS****MAISON DE QUARTIER VILLE HAUTE****Coordonnées :** 1, avenue Laennec**Contact :** Tél. 01 60 96 38 70

- ➔ **Période scolaire :** les mercredis de 14h à 19h
- ➔ **Vacances scolaires :** du lundi au vendredi de 14h à 19h
En fonction des sorties et des activités, des matinées et des soirées sont proposées.

MAISON DE QUARTIER VILLE BASSE**Coordonnées :** 10, rue des Dames**Contact :** Tél. 01 77 02 83 81

- ➔ **Période scolaire :** les mercredis et les samedis de 14h à 19h
- ➔ **Vacances scolaires :** du lundi au vendredi de 14h à 19h
De 20h à minuit, ponctuellement, en fonction de la programmation

IMPORTANT : il est obligatoire de prendre attache avec la structure souhaitée avant d'y déposer ses enfants (pour inscriptions, réservations sur le portail famille et procédure administrative). Plus info sur montereau77.fr



CONTACTS

ÉLUE

Soraya Soni Mazouzi

Conseillère déléguée à la réussite éducative

DIRECTEUR DU SERVICE

Mustapha Ifrah

MAISON DE LA RÉUSSITE ÉDUCATIVE

6 rue Jules Ferry - 77130 Montereau

Tél. 01 60 57 58 99 ou 91

contact.reussite.educative@ville-montereau77.fr

MISSIONS

Problèmes de santé, handicap, fragilités familiales ou sociales, nombreux sont les facteurs qui peuvent amener à des difficultés scolaires.

Mais la spirale de l'échec peut souvent être évitée grâce à des actions de prévention puis d'accompagnement individuel des enfants et de leur famille. C'est là tout l'enjeu de l'équipe municipale de la réussite éducative.

DISPOSITIF RAPE

“Réussir APrès l'Ecole” (RAPE)

La Ville propose le RAPE, dispositif d'envergure concernant tous les élèves scolarisés dans les écoles élémentaires de Montereau.

Grâce au RAPE, 200 élèves sont inscrits chaque soir de septembre à juin une heure quotidienne d'aide aux devoirs et d'activités ludiques et pédagogiques.

Organisé les lundis, mardis, jeudis et vendredis après le goûter de 17h15 à 18h15, assuré par des personnes qualifiées et d'expérience (enseignants en activité ou en retraite, étudiants BAC+2 minimum).

Par ailleurs, une trentaine d'animateurs municipaux sont mobilisés pour s'occuper des enfants avant et après le RAPE.

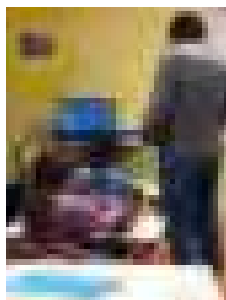

DISPOSITIF RAPE (SUITE)

INSCRIPTIONS

Tout au long de l'année scolaire :

Accueil de Loisirs - 6, chemin de la Fontaine des Rougeaux
77130 Montereau - Tél. 01 64 70 51 81

DOCUMENTS REQUIS

Photocopie du livret de famille, de l'attestation de la carte vitale et des pages de vaccinations du carnet de santé. Les parents doivent apporter leurs propres photocopies.

TARIF

1,20 € par soir et par enfant pour les habitants de Montereau.



10 ans des clubs « coup de pouce clé » en 2023

CLUBS COUP DE POUCE CLÉ

8 clubs coup de pouce clé ont été mis en place cette année dans chaque école élémentaire de la Ville. En concertation avec les écoles, 5 enfants de cours préparatoire seront accompagnés pour réussir l'apprentissage de la lecture pendant plusieurs semaines et chaque jour après l'école.

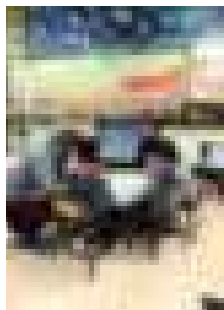

LES CLUBS LANGAGE

Chaque école maternelle de la ville a son club langage destiné aux élèves de Grande Section, petits parleurs et/ou allophones. L'objectif de ce dispositif est d'apporter des atouts de réussite aux élèves détectés par leurs enseignants : leur donner confiance dans la prise de parole, les aider à intégrer les usages du langage oral et à pratiquer les passages de l'oral à l'écrit et inversement. Il est également question de familiariser les parents avec le système scolaire et de les inciter à participer activement à la réussite de leurs enfants.

DÉPISTAGE DES PATHOLOGIES

Les troubles du langage font l'objet d'un dépistage individuel. Dyslexie, dysphasie... de la crèche au collège, les enseignants qui notent une difficulté particulière peuvent solliciter l'Equipe de Réussite Educative avec l'accord de la famille. De même, il existe une veille pour les jeunes en souffrance psychologique ou les familles ayant besoin d'une aide éducative.

Coordinatrice : Tél. 01 60 57 58 90 ou 91

DIGITALE ACADÉMIE

« Si tu ne vas pas
à l'université,
l'université vient
à toi »

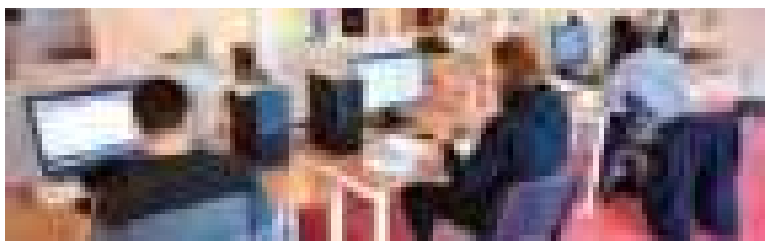

CONTACTS

ÉLU

Stéphane Dervillez

Adjoint au maire délégué à la vie scolaire, à la jeunesse,
à l'enseignement supérieur, à la formation et à l'emploi

DIGITALE ACADÉMIE

1 rue Honoré de Balzac - 77130 Montereau

Tél. 01 82 34 01 41 - digitale-academie@ville-montereau77.fr

HORAIRES D'OUVERTURE

Du lundi au jeudi de 8h30 à 17h30

Vendredi de 8h30 à 17h

MISSIONS

La Digitale Académie est un service municipal d'aide à la réussite des études supérieures diplômantes post bac. Elle est destinée à tous les jeunes de 16 à 25 ans, habitant Montereau et les environs, qui souhaitent poursuivre des études à distance, en initial ou en alternance. DAEU, BTS, Prépas, Licences Bachelors, DU, Masters : toutes ces formations proposées par la Digitale Académie sont reconnues par le Ministère de l'enseignement supérieur.

OUTILS

La Digitale Académie propose 600 m² entièrement connectés à la fibre, installés à Surville, comprenant 1 pôle accueil, 4 salles de cours équipées d'ordinateurs et de casques individuels, 1 salle de réunion, 1 studio d'enregistrement et 1 cafétéria dans un espace ouvert vers l'extérieur. Les inscriptions se font toute l'année et en particulier dès l'obtention des résultats du bac.

DES ACTIONS CIBLÉES

- **Aide à l'orientation** et aux inscriptions en ligne (DAEU, BTS, Prépas, licences, bachelors, DU, masters)
- **Soutien personnalisé aux études** grâce à la présence de coaches
- **Débats sur l'actualité** en présence d'intervenants extérieurs
- **Ateliers** sportifs, professionnels, culturels, d'éloquence

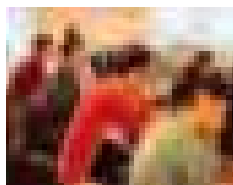

ACTIVITÉS MUNICIPALES

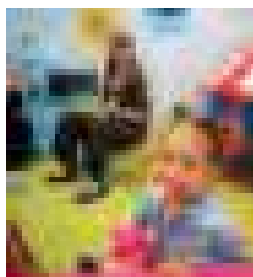

Les services municipaux de la Ville ont à cœur de proposer un service de qualité en cohérence avec tous les âges et les différents centres d'intérêt (sport, culture, sciences et technologie, animations) afin de participer activement à l'épanouissement de la jeunesse montréalaise.

L'HEURE DU CONTE (GRATUIT)

Une heure d'aventures émouvantes, surprenantes ou amusantes pour les enfants et leurs parents.

Tous les mercredis (hors vacances scolaires)

- à 10h30, médiathèque Gustave Flaubert **(6 mois-4 ans)**

- à 15h30, médiathèque Alain Peyrefitte **(5-8 ans)**

Infos Médiathèque Gustave Flaubert : 01 64 70 38 94

Médiathèque Alain Peyrefitte : 01 60 54 21 26

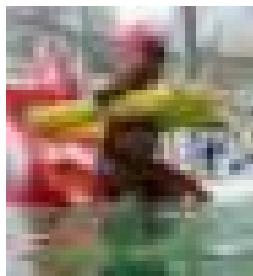

ACTIVITÉS AQUATIQUES

- Bébés nageurs, les samedis de 9h à 10h **(6 mois-2 ans)**

- Jardin aquatique, les mercredis et samedis de 10h15 à 11h **(3-5 ans)**

Infos (piscine municipale des Rougeaux) : 01 60 57 08 99

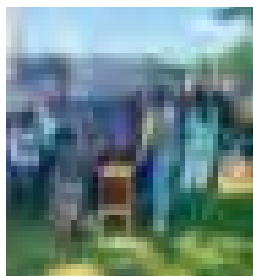

LES MERCREDIS CULTURELS ET SPORTIFS DE LA GRAMINE (GRATUIT)

Mercredis en juin et juillet de 16h à 20h au Parc de la Gramine, ateliers ludiques et activités divertissantes pour tous, animés par les structures culturelles et sportives de la ville. Entrée libre et buvette sur place. **(Familial).**

Infos (service Événementiel) : 01 64 70 44 00

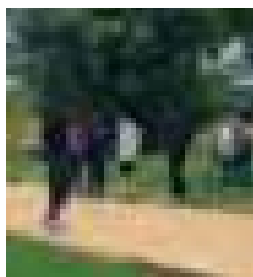

CAP DE SEINE (GRATUIT)

Les mercredis de juillet et août, les jeunes de la ville ont rendez-vous au cap de Seine pour une après-midi festive avec une myriade d'activités. **(12-17 ans)**

Infos (service Jeunesse) : 01 77 03 82 81

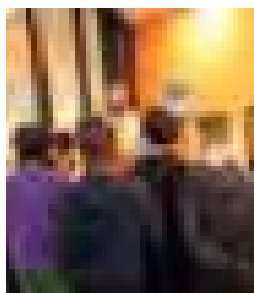

VACANCES INTELLIGENTES

Le dispositif « Vacances Intelligentes », propose un panel d'activités originales et enrichissantes à prix malin pour occuper intelligemment nos jeunes pendant les vacances scolaires. 5 stages au choix **(6-12 ans.)**

Tarif : 15 € /stage pour les Monterelais - 100 € pour les extérieurs

Infos (service Jeunesse) : 01 77 03 82 81



STAGES MULTISPORTS

Pendant les vacances scolaires, la Ville propose aux jeunes de s'essayer à une discipline sportive par jour sur une semaine (foot australien, ultimate frisbee, touch rugby, trekking...). Au gymnase Jean Allasseur. **(6-12 ans)**

Tarif : 15 € les 5 jours pour les Monterelais - 100 € pour les extérieurs

Infos (Service des Sports) : 01 64 70 44 41

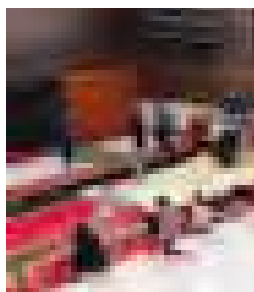

ÉCOLES MULTISPORTS MUNICIPALES

Permet aux enfants (CP-CM2) de découvrir plusieurs disciplines sportives tout au long de l'année (tennis, badminton, basket, volley ball...). Chacun peut choisir son sport préféré et, s'il le souhaite, intégrer un club à la rentrée suivante. Encadrée par des éducateurs sportifs

Les mercredis de 9h à 12h au gymnase Jean Allasseur. **(6-12 ans)**

Tarif : 75 € l'année pour les Monterelais - 105 € pour les extérieurs

Infos (Service des Sports) : 01 64 70 44 41

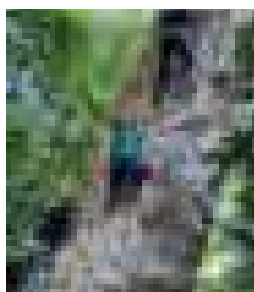

SÉJOURS INTELLIGENTS

Dispositif de séjours éducatifs et culturels proposés aux Monterelais pour partir plusieurs jours en dehors de Montereau tout en profitant d'activités ludiques et pédagogiques. **(6-17 ans)**

Tarif : en fonction du quotient familial

Infos (service Jeunesse) : 01 77 03 82 81



Montereau plage

CONTACTS

ÉLU

Giovanni Monier

Conseiller délégué à l'événementiel, à la vie et la protection animale, à la biodiversité

SERVICE ÉVÈNEMENTIEL

54 rue Jean Jaurès - 77130 Montereau

Tél. 01 64 70 44 00 - evenementiel@ville-montereau77fr

DIRECTEUR DU SERVICE

Malik Benchabane

HORAIRES D'OUVERTURE

• **Administratif** : du lundi au vendredi de 9h à 12h et de 14h à 17h.

MISSIONS

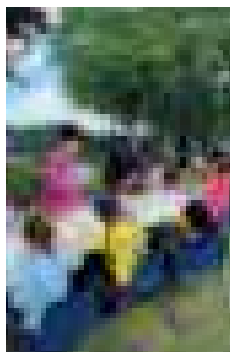

Le service Événementiel a pour mission l'organisation, la coordination et la mise en œuvre des activités qui s'inscrivent dans les domaines artistiques, festifs, sportifs, intergénérationnels et culturels.

Il met sur pied de nombreuses animations thématiques et saisonnières tout au long de l'année. L'occasion de s'amuser en famille, au grand air et à petit prix : les ateliers pour enfants sont gratuits ou à 2 € maximum.

TEMPS FORTS

- Même pas peur ! à la Toussaint
- Téléthon
- La Patinoire et son village de Noël
- Spectacle de Noël
- La chasse aux œufs à Pâques
- Les Cult'urbaines en juin
- Mercredis culturels et sportifs de la Gramine en juin et juillet
- Fête nationale et son grand feu d'artifice au 14 juillet
- Montereau plage, votre village vacances en juillet et août
- Ciné plein air Ville basse (juillet) ville haute (août) ...



Vie culturelle

Service culturel	116
Loisirs & sorties à petits prix	117
Saison culturelle 2024-2025	118
Majestic - Scène de Montereau	122
Médiathèques	124
Conservatoire	126
Musées	128
Tourisme	132
Patrimoine	133
L'histoire de Montereau 2.0	136



CONTACTS

ÉLUE

Marie-José Choisy

Adjointe au maire déléguée à la culture, au patrimoine,
à la création et aux savoirs pour tous

DIRECTION DU SERVICE

Pascale Paillau, directrice de la Culture

Jean-Marc Galtier, directeur du développement culturel

MAJESTIC, SCÈNE DE MONTEREAU

Parvis Joséphine Baker - 77139 Montereau

Tél. 01 64 70 44 14 - contact.culture@ville-montereau77.fr

HORAIRES D'OUVERTURE

Lundi, mardi, mercredi, jeudi de 8h30 à 12h15 et de 13h45 à 17h30

Vendredi de 8h30 à 12h15 et de 13h45 à 17h

Samedi de 9h30 à 12h30

MISSIONS

L'art de vivre à Montereau, c'est aussi savoir profiter d'une offre de culture et de loisirs diversifiée et de qualité qui contribue grandement au rayonnement de la ville.

Tout au long de l'année, les grandes manifestations artistiques et festives se succèdent. Elles ont en commun la volonté municipale d'offrir un accès à la culture au meilleur prix pour le plus grand nombre.

SAISON 24/25

Loisirs & sorties à petits prix	117
Expositions	118
Université pour tous	119
Grandes manifestations	120

LES DIMANCHES AU KIOSQUE

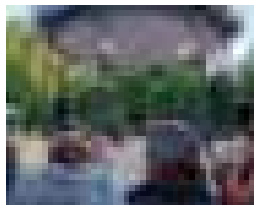

Tous les dimanches, de 16h à 17h30, de mai à juillet ainsi qu'au mois de septembre, vous pouvez profiter de ce dispositif gratuit dans le Parc des Noues pour découvrir des groupes ou musiciens de divers genres musicaux.

➡ **Infos (service culturel) : tél. 01 64 70 44 14**

ZIC'O KIOSQUE

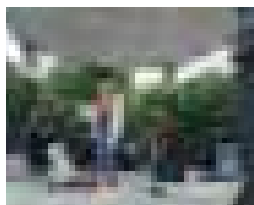

Zic'o Kiosque ce sont des concerts gratuits au kiosque du Parc des Noues chaque samedi soir de juillet. Avec restauration locale sur place. Gratuit.

➡ **Infos (service culturel) : tél. 01 64 70 44 14**

RDV AU THEATRE

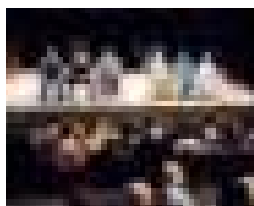

4 vendredis par saison, plongez dans un univers artistique captivant grâce aux performances uniques des compagnies de théâtre de la région au Conservatoire municipal Gaston Litaize ! Tarif unique : 5 €.

➡ **Infos (conservatoire) : tél. 01 64 74 74 32**

CLASSIQUES DU PRIEURÉ

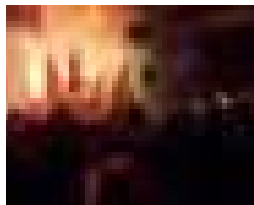

La Ville de Montereau, en partenariat avec Les Concerts de Poche, présente une série de concerts mensuels, les dimanches à 16h, au sein d'un lieu chargé d'histoire : le Prieuré Saint-Martin. À consommer sans modération et en famille ! Tarif unique : 5 €.

➡ **Infos (service culturel) : tél. 01 64 70 44 14**

CINÉ CLUB



Chaque mois, le Ciné Club de Montereau vous propose de plonger dans la magie du 7e art. RDV le vendredi par mois à 20h au Cinéma Confluences.

Tarifs : 5,30 € (adhérent) 6,30 € (non adhérent).

➡ **Infos & programmation sur cineclub-montereau.fr**

VACANCES POUR TOUS

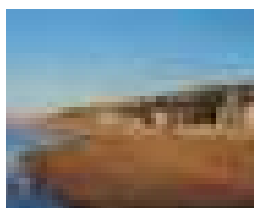

Chaque été, la Ville amène les Monterelais au bord de la mer ou de lac pour 1 euro (transport et pique-nique compris). Les destinations sont en général à découvrir pendant les mois de juillet et d'août.

➡ **Infos (service jeunesse) : tél. 01 64 70 54 36**

EXPOSITIONS 2025

SALLE SÉMISOROFF

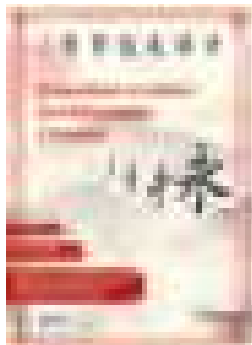

DU 09 AU 16 NOVEMBRE : CALLIGRAPHIE CHINOISE

Venez admirer et pourquoi pas apprendre la calligraphie chinoise. L'écriture chinoise a la particularité d'être à la fois image, signe, et son. La calligraphie est donc tout naturellement le premier des arts, qui lie peinture et poésie par la grâce sur pinceau.

Le savoir-faire talentueux de Monsieur Cheng sera mis à l'honneur durant toute la semaine de cette exposition. Outre la calligraphie, vous pourrez aussi découvrir la culture chinoise en général.

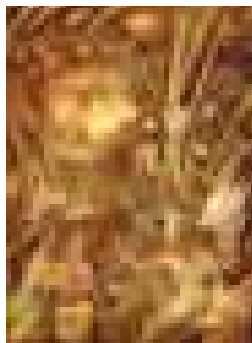

DU 11 AU 19 JANVIER : « UN BRIN D'ÉMERVEILLEMENT »

Nous avons le plaisir de vous inviter à une exposition unique, où l'illustration rencontre la sculpture dans un dialogue enchanteur entre deux formes d'art. Godo, illustrateur passionné par les contes de fées et la fantasy, vous présente ses œuvres. Son style se caractérise par des nuances délicates, des détails méticuleux, créant des univers féeriques. Ludovic Blay, sculpteur, travaille le fil de fer pour donner vie à des créatures fantastiques inspirées de la science-fiction et de la fantasy.

Venez explorer ces mondes merveilleux, où chaque illustration et sculpture raconte une histoire. Découvrez l'harmonie entre la finesse des dessins et la puissance des sculptures. Venez aussi découvrir ou redécouvrir les êtres féériques que sont les fées, les elfes, les lutins et les dragons. Les artistes seront présents pour échanger avec vous sur leur travail et leur passion pour la fantasy.

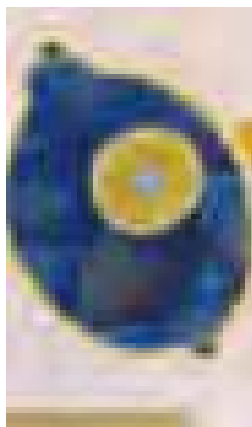

DU 05 AU 13 AVRIL : BLEU CITRON (DESSINS PEINTURE, PASTEL, ...)

Cette année, ce sera le 25^{ème} anniversaire de l'association Bleu Citron. L'occasion de célébrer cela avec une explosion de couleurs ! Que ce soit en peinture ou en dessin, les adhérents de l'association feront de cet événement une occasion particulière de présenter leurs créations. Le talent, bien connu depuis ces nombreuses années d'expositions, des artistes adhérents, toutes générations confondues, sera mis en valeur par cette exposition exceptionnelle.

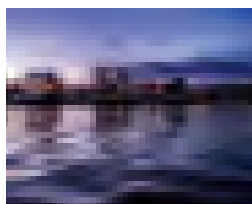

DU 10 AU 18 MAI : MAI, MOI DE LA PHOTO EXPOSITION A NE PAS MANQUER

Pour leur 32^{ème} exposition, les membres du Ciné Photo Club de Montereau ne manqueront pas de nous présenter leurs derniers clichés de l'année. Tous plus talentueux les uns que les autres, certains même, gagnants à plusieurs reprises du concours de photo organisé par la ville sur un thème différents chaque année, les visiteurs peuvent être sûrs d'en prendre plein la vue ! Photo animalières, portraits, paysages,... Il y en aura pour tous les goûts !

UNIVERSITÉ
POUR TOUS

CONTACTS

Service culturel au 01 64 70 44 14 et 01 82 34 01 42
 Au sein de la Digitale Académie
 1 rue Honoré de Balzac - 77130 Montereau

MISSIONS

Développer sa culture générale, enrichir ses savoirs du quotidien, telle est la promesse de l'Université Pour Tous de Montereau pour cette seconde année dont **l'ouverture aura lieu le lundi 30 septembre 2024.**

Accessible à tous, de 7 à 77 ans et +, sans distinction d'âge ni de niveau d'études, ce nouveau dispositif de diffusion et de partage des savoirs **dispense des cours hebdomadaires d'1h30, et des conférences dans des disciplines diverses.**

Au programme

- **Des cours de langue** en anglais débutant et confirmé, espagnol, arabe, chinois/mandarin, indien/tamoul, langue des signes français, italien, français/approfondissement linguistique, littérature française et étrangère
- **Des cours d'histoire et histoire de l'art** (de la musique, de l'art, histoire, du sport..)

Tous les cours sont dispensés en soirée, du lundi au vendredi, dans les locaux de la Digitale Académie au 1 rue Honoré de Balzac à Montereau.

TARIFS

TARIFS	MONTERELAIS	EXTERIEURS
Adhésion annuelle	25 euros (réduit* : 15 euros)	50 euros (réduit* : 40 euros)
Cours (d'1h30)	2 euros (réduit* : 1 euros)	4 euros (réduit* : 2 euros)
Conférences	Gratuit pour tous	Gratuit pour tous

* - de 26 ans, demandeurs d'emploi, personnes en situation de handicap, minimas sociaux.

- Des conférences **gratuites** en histoire de la musique, science et culture sont données à la Micro Folie du Majestic - Scène de Montereau (parvis Joséphine Baker).

Infos, programme et inscriptions : Service culturel au 01 64 70 44 14 et 01 82 34 01 42

**GRANDES
MANIFESTATIONS
ANNUELLES**

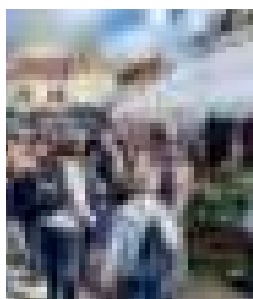
Cult'urbaines 2024

SAMEDI 21 SEPTEMBRE : « FÊTE DE LA POMME ET DES SAVEURS »

Cette fête met en valeur les produits du patrimoine gastronomique local autour du vin, du pain, du miel, du chocolat, du fromage, de la bière et surtout de la pomme, reine de l'automne. Diverses animations, coin restauration et atelier cuisine pour y apprendre des recettes originales contribueront à distiller de la bonne humeur sur la place du marché au Blé !

L'occasion aussi pour Montereau de fêter son Brie avec **le premier chapitre solennel de la confrérie du brie de Montereau**, un défilé des confréries et un banquet au brie.

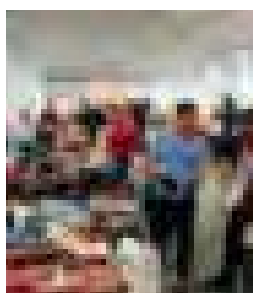
• 10h/18h - Place du marché au Blé - Entrée libre

SAMEDI 12 OCTOBRE : « FOIRE AUX LIVRES »

Des livres, BD, albums, revues, encyclopédies... pour les grands et les petits lecteurs y seront vendus à des prix abordables ! Ambiance conviviale (avec coin restauration) et musicale garantie. Vous souhaitez être exposant, obtenir un stand ? Inscrivez-vous gratuitement auprès du Service Culturel. Attention, les places sont limitées !

• 10h/18h - Salle Sémisoroff - Entrée libre

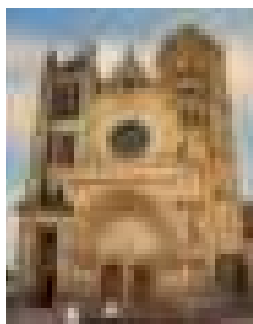
DIMANCHE 4 MAI : « VOIX ET ORGUE, CONCERT DES AMIS DE LA COLLÉGIALE »

Retour du traditionnel concert qui met à l'honneur la qualité de l'orgue récemment rénové par la Ville de Montereau, ainsi que l'acoustique de la nef de la Collégiale.

La voix splendide d'Armelle Debos, soprano et directrice du conservatoire Gaston Litaize de Montereau résonnera dans la nef de la collégiale accompagnée par l'orgue.

• 18h - Collégiale Notre-Dame et Saint-Loup - Entrée libre

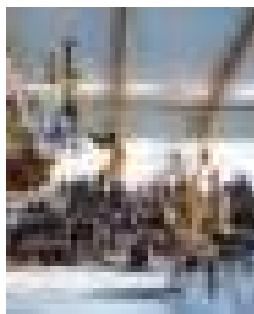
**GRANDES
MANIFESTATIONS
ANNUELLES****DÉBUT JUIN : « LES CULT'URBAINES »**

Quatrième mise en lumière des pratiques artistiques et sportives issues de l'espace urbain avec les Cult'urbaines de Montereau ! Durant 3 jours, des concerts, des performances, des expositions, du freestyle et autres démonstrations seront donnés dans toute la ville afin de décroiser les pratiques amateurs et professionnelles, de créer une émulation culturelle, de valoriser des formes artistiques qui s'inventent tous les jours dans l'espace urbain.

• Dans toute la ville - Entrée libre

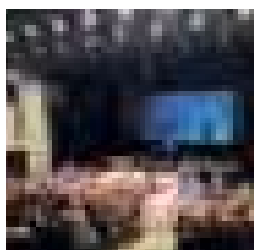
**COURANT JUIN : « BRIN D'IMPRO »**

Lors du Festival d'improvisation théâtrale scolaire des élèves de Montereau, des classes qui ont travaillé tout au long de l'année avec leur enseignant proposent pendant une quinzaine de jours, en journée et en soirée, des matchs d'improvisation

• 14h/18h - Ouvert à tous le soir - Amphithéâtre de l'Accueil de Loisirs les Rougeaux

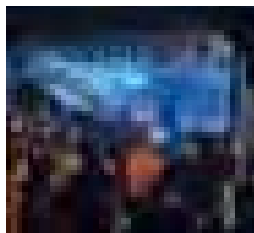
**21 JUIN 2025 : « FÊTE DE LA MUSIQUE »**

Lancée le 21 juin 1982, le jour du solstice d'été, la fête de la musique est devenue un événement festif et convivial incontournable.

Programme à venir sur montereau77.fr et montereau+

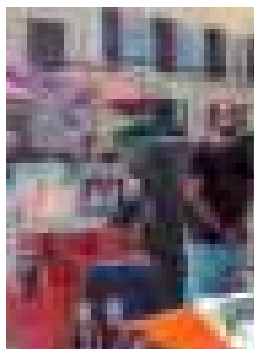
**JUIN 2025 : « MONTEREAU DES ARTS »**

Votre rendez-vous annuel pour la grande exposition d'artistes à ciel ouvert se renouvelle pour mieux vous surprendre. Un samedi de juin 2025, Montereau prendra ses airs Montmartrois sur notre belle place pavée du Vieux Marché, et pourquoi pas en soirée pour y rester dîner ! Tiens, quelques notes de nos orchestres du Conservatoire se font déjà entendre... plus d'infos à venir !

➡ **Entrée libre / Infos-résas :**

Tél. 01 64 70 44 14



CONTACTS

MAJESTIC - SCÈNE DE MONTEREAU

Parvis Joséphine Baker
 3, rue Pierre Brossolette - 77130 Montereau
 Tél. de l'accueil : 01 64 70 71 31
 Tél. de la billetterie : 01 64 70 71 39
majestic-montereau.fr (infos et billetterie en ligne)

HORAIRES D'OUVERTURES

Du lundi au vendredi de 9h à 12h30 et de 14h à 17h
Samedi de 9h30 à 12h30

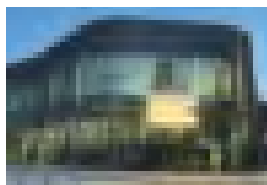

PROGRAMMATION 2024/2025

Inès Reg, Véronique Sanson, Julien Clerc, Machine De Cirque, Edouard Baer, Youssoupha, Laura Felpin, Koba LaD, IAM ... des spectacles prestigieux ont séduit plus de 40 000 spectateurs les deux premières saisons.

Cette salle de spectacle aux lignes audacieuses et aux prestations à la pointe des technologies est ouverte à tous les publics, à toutes les cultures et à toutes les bourses !

Danse, arts du cirque, création originale, concert, théâtre, humour... une vingtaine de spectacles de niveaux national et international est programmée pour la saison 3 (2024/2025).



Infos et billetterie sur **majestic-montereau.fr** ou directement sur place au Majestic-Scène de Montereau. Un programme a été distribué dans votre boîte aux lettres début juin, il est aussi disponible au Majestic.

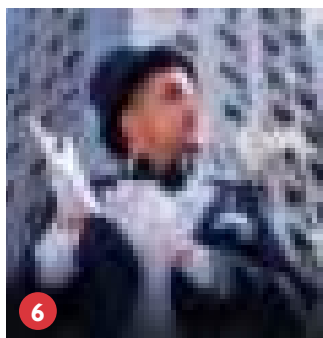
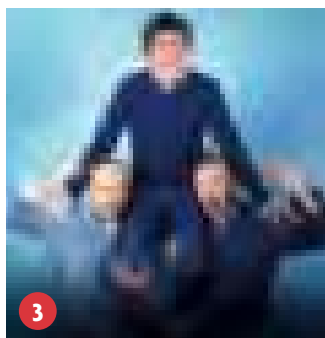
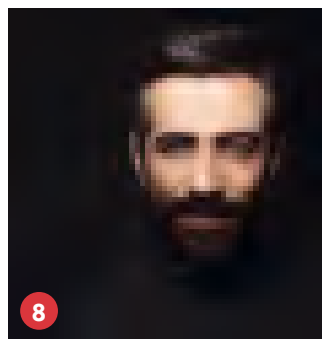
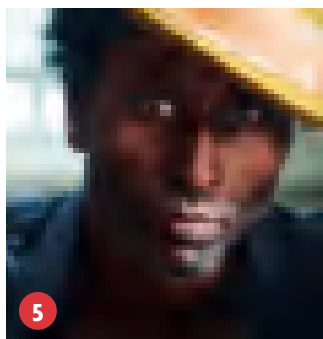
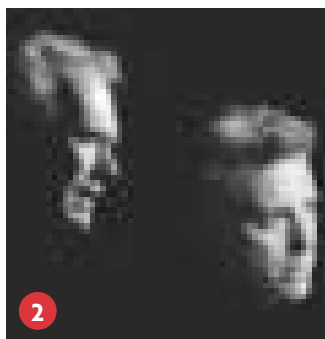
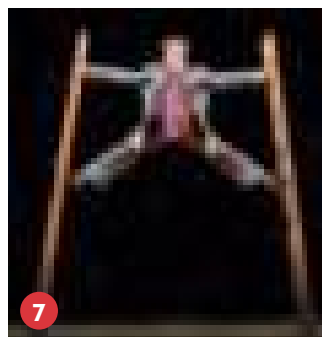
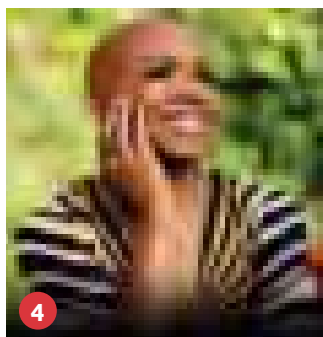
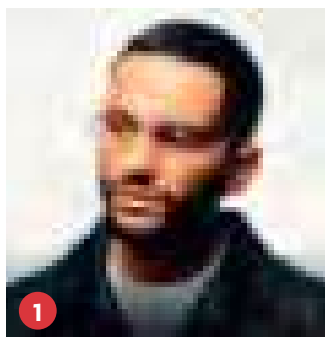

- 1 28 SEPT : MALIK BENTALHA (SEUL EN SCÈNE)
- 2 11 OCT : KYLE EASTWOOD (CONCERT)
- 3 19 OCT : ALAIN SOUCHON (CONCERT)
- 4 18 NOV. : DEE DEE BRIDGEWATER (CONCERT)
- 5 4 DÉC. : KEZIAH JONES (CONCERT)
- 6 28 DÉC. : UN TOUR DE MA VIE (MAGIE)
- 7 25 JAN. : CIRCUS INCOGNITUS (CIRQUE)
- 8 5 AVRIL : RESUL DINDAR (CONCERT)
- 9 22 MAI : LE CERCLE DES POÈTES DISPARUS (THÉÂTRE)
- 10 6 JUIN : NAZA (CONCERT)



Retrouvez la programmation complète sur
www.majestic-montereau.fr

Les médiathèques municipales fonctionnent en réseau. Les abonnés peuvent emprunter des livres et autres médias dans les deux structures sans distinction.

MÉDIATHÈQUE ALAIN PEYREFITTE

CONTACT

Maison des Services Publics - 3, rue André Thomas - 77130 Montereau
Tél. 01 60 57 21 26 - contact.peyrefitte@ville-montereau77.fr

HORAIRES D'OUVERTURE

Lundi (fermé), mardi de 10h à 12h et de 14h à 19h, mercredi et jeudi de 10h à 12h et de 14h à 18h, vendredi de 10h à 18h, samedi de 9h à 12h et de 14h à 17h.

Pendant les vacances scolaires :

Lundi (fermé), du mardi au vendredi de 10h à 12h et de 14h à 18h, samedi de 9h à 12h.

MÉDIATHÈQUE GUSTAVE FLAUBERT

CONTACT

5 bis, boulevard du Maréchal Leclerc - 77130 Montereau
Tél. 01 64 70 38 95 - contact.flaubert@ville-montereau77.fr
Tél : Adulte : 01 64 70 38 95 / Jeunesse : 01.64.70.38.94

HORAIRES D'OUVERTURE

Espace enfants : lundi (fermé), mardi et vendredi de 15h30 à 18h, mercredi de 10h à 18h, jeudi de 15h30 à 19h, samedi de 9h à 12h et de 14h à 17h.

Espace adultes : lundi (fermé), mardi et vendredi de 10h à 12h et de 14h à 18h, mercredi de 10h à 18h, jeudi de 10h à 12h et de 14h à 19h, samedi de 9h à 12h et de 14h à 17h.

Espace enfants et adultes vacances scolaires : lundi (fermé), du mardi au vendredi de 10h à 12h et de 14h à 18h, samedi de 9h à 12h.

MISSIONS

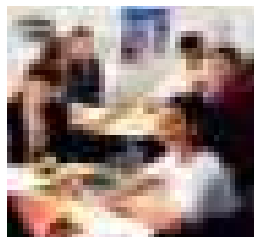

Mettre à disposition de tous les publics des collections de différents types de documents, à des fins d'information, de loisir, d'éducation et de culture.

Plus de 60 000 ouvrages et périodiques (adultes et jeunesse) vous attendent, sans compter une équipe de bibliothécaires heureuse de vous conseiller et des ateliers dynamiques toute l'année. Les médiathèques sont aussi des lieux d'échanges et de convivialité. Ce sont des espaces calmes propices au travail et aux révisions : la médiathèque Alain Peyrefitte dispose d'une salle d'étude destinée aux étudiants.

LIEN UTILE

Catalogue en ligne pour consulter les contenus :
montereau77.bibli.fr/opac/

Possibilité de réserver en ligne à condition d'être adhérent aux médiathèques.

ABONNEMENT

L'inscription donne droit d'emprunter jusqu'à 6 livres, 4 périodiques et 3 documents multimédia pour une durée de 3 semaines.

Tarifs pour un Monterealais :

- 6 mois : 9 €
- 1 an : 16 €

Gratuit pour les moins de 16 ans, les étudiants, les enseignants exerçant à Montereau et les demandeurs d'emploi résidant à Montereau.

SERVICES ET LOISIRS



Les samedis de la lecture

NUMÉRIQUE

Les médiathèques disposent d'espaces numériques dédiés, d'équipements multimédia avec systèmes de livres lus pour les personnes malvoyantes, d'un mini-lab d'impression 3D et de toute une panoplie de ressources audiovisuelles (accès WIFI gratuit).

ATELIER D'ECRITURE LÉ-FÉ PLUME

Vous aimez écrire, inventer des textes, jouer avec les mots et les lettres ? Venez nous rejoindre. À partir de 16 ans.

Séances de 14h à 17h30 (les 1^{er} et 3^{ème} jeudi du mois)

Médiathèque Alain Peyrefitte - 3 rue André Thomas

77130 Montereau-fault-Yonne

Renseignements auprès des médiathèques : 01 64 70 38 95- 01 60 57 21 26

GOÛT-THÉ LECTURE

Ces moments d'échange vous permettent de partager vos lectures autour d'un goûter convivial et de discuter avec des lecteurs passionnés.

Un jeudi par mois de 15h à 17h

Médiathèque Gustave Flaubert

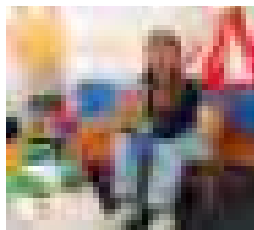

L'HEURE DU CONTE

Une heure d'aventures émouvantes, surprenantes ou amusantes pour les enfants et leurs parents dans un espace spécialement aménagé.

Tous les mercredis (hors vacances scolaires)

• à 10h30, médiathèque Gustave Flaubert à partir de 6 mois

• à 15h, médiathèque Alain Peyrefitte pour les 5 - 8 ans

SAMEDIS DE LA LECTURE

À la médiathèque Alain Peyrefitte, venez parler lecture autour d'un café pour échanger sur les coups de cœur littéraires, les impressions sur un roman ou la découverte d'un auteur dans un moment convivial en toute simplicité.

Ouvert à tous.

1^{er} samedi de chaque mois de 10h30 à 12h.

**CONSERVATOIRE
MUNICIPAL
GASTON LITAIZE**

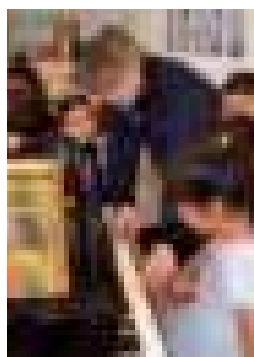
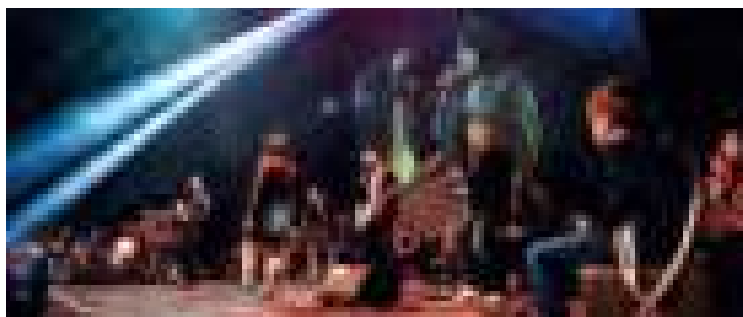

**CONSERVATOIRE MUNICIPAL DE MUSIQUE,
D'ART DRAMATIQUE ET DE DANSE GASTON LITAIZE**

4 rue Pierre Corneille - 77130 Montereau

Tél. 01 60 74 74 30

contact.conservatoire@ville-montereau77.fr

Le conservatoire municipal de musique, d'art dramatique et de danse Gaston Litaize a pour mission centrale la sensibilisation et la formation d'artistes amateurs de tous niveaux (enfants et adultes). Il dispense des enseignements riches et diversifiés proposant l'ensemble des expressions artistiques d'aujourd'hui à des tarifs exceptionnellement bas (150 € par an pour les Monterelais pour la musique, 20 € par an pour le PASS artistique ou 50 € par an pour la Maîtrise vocale). La multiplication des offres artistiques ainsi que la qualité de l'enseignement sur les trois spécialités représentées font du Conservatoire de Montereau un établissement culturel de premier plan sur Montereau et rayonnant au-delà.

**PRATIQUES
COLLECTIVES**

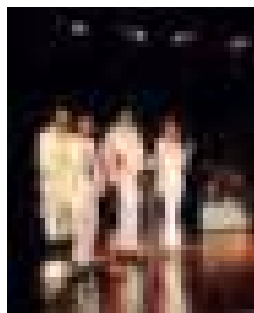

Orchestres : Cordes de Gaston, orchestre d'harmonie, orchestre de jazz, initiation à l'orchestre enfants, ados et adultes, Atelier initiation jazz adultes.

Eveil musical : de 3 à 5 ans inclus

Ensembles : flûtes à bec, flûtes traversière, clarinettes, guitares, percussions, saxophones, trompettes, musique de chambre, hautbois, pianos (4-6 mains), violoncelles, vocal de chambre.

Musiques vocales : atelier lyrique, chœurs enfants 6-8 ans, 8-12 ans, ados (+12 ans), adultes, ensemble vocal de chambre. La Maîtrise vocale pour les 7-18 ans

Musiques actuelles : chant musiques actuelles à partir de 8 ans, ateliers « comédie musicale » enfants, ados et adultes, atelier « musiques actuelles » pop-rock-hard rock/blues, atelier « Groove », atelier « musiques actuelles » instruments & chant.

Art dramatique : enfants à partir de 7 ans, ados et adultes

Danse : éveil, initiation, cursus diplômant danse classique et « classique + » (modern-jazz), danse adultes (classique et jazz).

PRATIQUES INDIVIDUELLES

Vents : flûte traversière, flûte à bec, hautbois, clarinette, saxophone, trompette, trombone.

Percussions : batterie, timbales, marimba, vibraphone, djembé.

Claviers : piano, accordéon.

Chant : lyrique dès 16 ans, filière « vocale » (8-12 ans et 13-16 ans), musiques actuelles dès 8 ans.

Guitares : guitare classique, guitare électro-acoustique, guitare électrique, guitare folk, guitare basse.

Cordes : violon, alto, violoncelle, contrebasse, harpe.

PRATIQUES THÉORIQUES

Culture et Création (pratiques individuelles) : écriture, composition, analyse, histoire de la musique, MAO (Musique Assistée par Ordinateur), adolescents 11-18 ans et adultes.

Formation musicale tous niveaux (pratiques collectives) : enfants, ados, adultes, classique, musiques actuelles, harmonie jazz.



PASS ARTISTIQUE

Le « Pass artistique », c'est l'occasion unique pour les enfants monter lais de découvrir la musique, le chant, le théâtre et la danse sous la forme d'un enseignement, interactif et vivant, notamment en ayant la possibilité d'essayer plusieurs instruments dans l'année.

« Pass Découverte » pour les 6 & 7 ans (CP & CE1)

« Pass Orchestre » pour les 8, 9 & 10 ans (CE2, CM1 & CM2)

TARIFS

SAISON 2024/2025

Pass artistique : 20 €

Maitrise vocale : pour les 7-18 ans, comprend un chœur, des cours collectifs de formation musicale et de technique vocale : 50 €

Art dramatique : 85 €

Musique, éveil musical 3 à 6 ans : 85 €, 1 pratique collective seule : 85 €, forfait (1 pratique individuelle + FM + pratique collective) : 150 €, pratique individuelle supplémentaire : 30 €

Danse, éveil danse 4 à 6 ans : 85 €, année initiation et préparatoire : 150 €, forfait classique traditionnel : 150 €, forfait classique + : 270 €, 1 cours classique ou jazz ados /adultes : 150 €

INSCRIPTIONS

Les réinscriptions se font par mail fin mai, début juin. Les nouvelles inscriptions se font directement au conservatoire en juin, en juillet et en septembre en fonction des places disponibles.

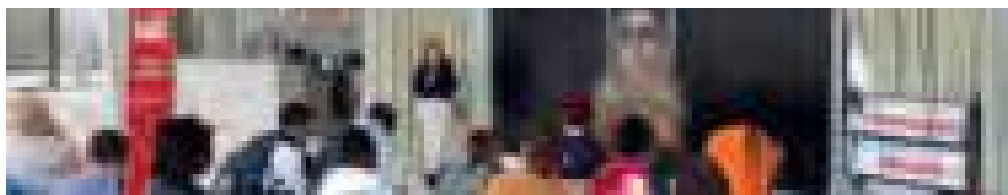

MUSÉE NUMÉRIQUE « MICRO-FOLIE »

LA JOCONDE À MONTEREAU

Avec son sourire énigmatique, la Joconde s'est installée à la cité du Confluent grâce au musée numérique « Micro-Folie », un dispositif innovant et unique d'accès à la culture. Peinture, statuaire, design, architecture, vidéo scientifique, concert, opéra, théâtre, danse... tous ces trésors culturels peuvent être admirés grâce à un écran géant haute définition.

En effet, des tablettes numériques synchronisées avec les projections offrent des contenus additionnels explicitant les œuvres. Cette galerie d'art virtuelle, témoignage du patrimoine de l'humanité, réunit aujourd'hui plus (4000 chefs-d'œuvres) issus d'institutions et musées nationaux et internationaux. Ces « collections numériques » s'enrichiront avec le temps, au gré des apports de nouveaux contributeurs.



La Micro-Folie de Montereau-fault-Yonne propose toute l'année une programmation variée pour les petits et les grands : diffusion de collections, conférences thématiques et médiations. Pour se tenir informé, suivez l'actualité sur la page facebook de la ville.

Conférences :

Vendredi 20 septembre 14h30 Petits crimes entre amis : amitiés et rivalités entre artistes

Vendredi 18 octobre 14h30 On en voit de toutes les couleurs

Vendredi 22 novembre 14h30 Génie et folie ? Le spleen des artistes

Vendredi 13 décembre 14h30 L'art fait pop

Vendredi 17 janvier Bizarre, vous avez dit biz'art ? Les œuvres amusantes, choquantes ou incomprises

Vendredi 14 février 14h30 L'art dans l'exil

Vendredi 7 mars 14h30 Où sont les femmes ?

Vendredi 11 avril 14h30 L'art part en voyage, présentation du musée du quai Branly

Vendredi 23 mai 14h30 Art et zen

Vendredi 10 juin 14h30 Les écrivains artistes

Horaires pour les scolaires : lundis, mardis, jeudis et vendredis de 9h à 12h et de 14h à 17h.

Lien de réservation : <https://account.microfolies.com>

ENTRÉE LIBRE ET GRATUITE

Renseignements et réservations : 01 64 70 44 14

Foyer du Majestic, scène de Montereau - Parvis Joséphine Baker

3, rue Brossolette - 77130 Montereau - o.lenoir@ville-montereau77.fr



MUSÉE MUNICIPAL DE LA FAÏENCE

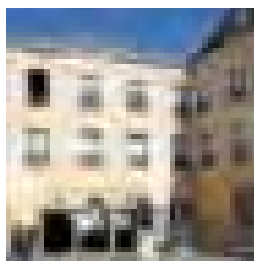

2, Place René Cassin - 77130 Montereau
Tél. 01 64 70 38 95 - contact.musee@ville-montereau77.fr

HORAIRES D'OUVERTURE

Sur réservation uniquement : les vendredis et samedis de 10h à 12h et de 14h à 18h.

Possibilité de réserver un autre jour pour les groupes scolaires.

TARIF : GRATUIT (SUR RÉSERVATION AU 01 60 57 21 26)

Le Musée municipal de la Faïence a été ouvert au public en 1985 dans les locaux de l'ancienne poste. Il expose en permanence une collection de 400 pièces couvrant les deux siècles de production de la faïence dans notre commune, ainsi qu'une salle dédiée à la "Bataille de Montereau", dernière victoire de Napoléon.

Le musée est accessible à des visites scolaires. Un kit d'animation pédagogique est à la disposition des enseignants sur demande.

Le Majestic, Scène de Montereau, grâce à sa conception architecturale, accueille pour sa part une galerie permanente et une galerie temporaire dédiées aux plus belles faïences de ce patrimoine exceptionnel.

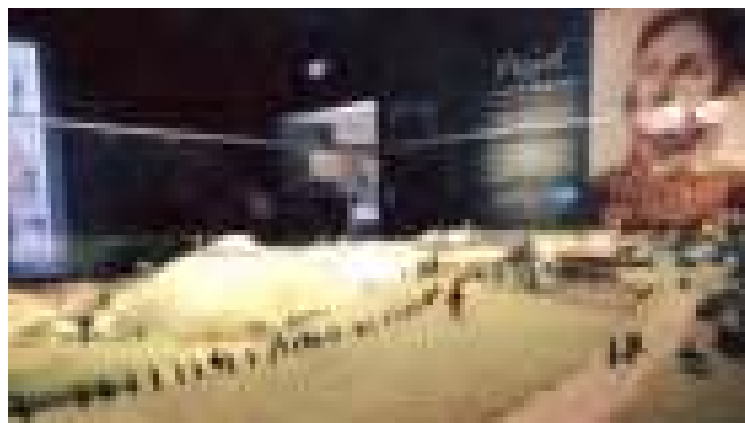



Tigre à dents de sabre dépôt du Museum national d'histoire naturelle de Paris © Gilles Goracy 2024

MUSÉE ESPACE GAÏA

Prieuré St Martin
19 rue du Prieuré St Martin - 77130 Montereau
Tél. 06 37 07 68 81
www.cristalgaia.com - goracy.gilles@wanadoo.fr

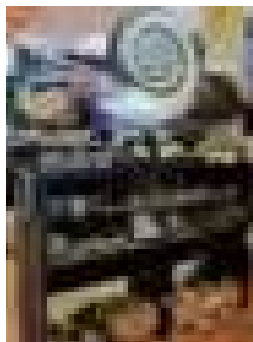
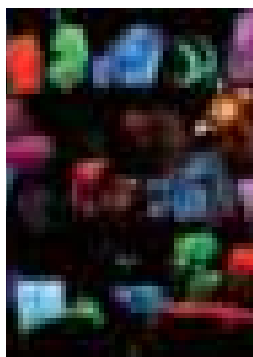

HORAIRES D'OUVERTURE

Tous les mercredis et jeudis après-midi de 14h à 17h
Les 1^{er} et 3^e samedis de chaque mois de 14h à 17h 30
Sur rendez-vous pour les groupes (scolaires, associations, ...)
du lundi au vendredi de 9h à 12h et de 14h à 16h30

Depuis mai 2016, l'association «Cristal» s'est installée dans la chapelle du Prieuré Saint-Martin pour créer cet espace muséal baptisé « Espace Gaïa» qui signifie Terre en grec ancien. La ville a engagé des travaux qui ont optimisé les surfaces d'accueil et d'exposition ainsi que la mise en place d'un système de chauffage. Le musée présente une exposition permanente en 32 panneaux qui retracent l'évolution de la planète en suivant les différentes ères géologiques. Et pour donner du relief au propos, « Cristal » expose fossiles, sculptures et moulages. De nombreux ateliers et animations viennent compléter l'ensemble. A quelques pas, un espace traite des origines de l'homme au travers d'une fresque de 7 m de long et de 76 moulages de crânes, des premiers primates jusqu'aux homo sapiens. On y fait bien évidemment état du site de Pincevent et de nos ancêtres, chasseurs de rennes. D'autres surprises attendent les visiteurs : expos temporaires annuelles, conférences. Depuis septembre 2023, une nouvelle activité permanente « Géolab » propose une source d'éveil à la curiosité pour les enfants.

TARIF

Entrée libre et gratuite pour les individuels et les groupes

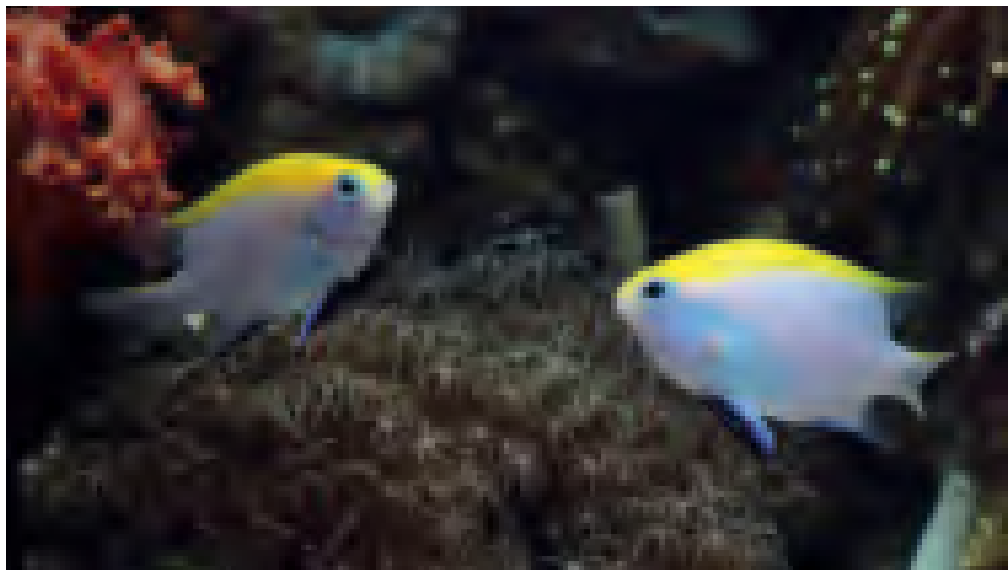

AQUARIO CLUB DE MONTEREAU

19, avenue de la colline Saint-Martin - 77130 Montereau

Tél. 01 60 74 30 14

aquarioclub.de.montereau@gmail.com

www.aquarioclub-de-montereau.fr

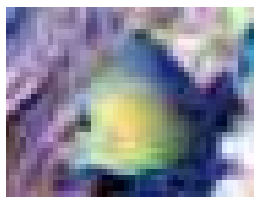

HORAIRES D'OUVERTURE

Ouvert au public le samedi de 15h à 18h30 hors jours fériés et fermetures exceptionnelles (visites de groupes en semaine sur rdv)

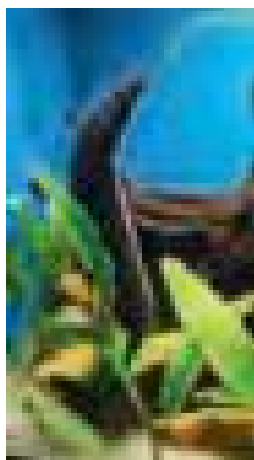

Construit par la Mairie, l'Aquario club de Montereau est géré par l'association du même nom, fondée en 1979. Ce bâtiment écologique de 250 m² abrite un volume total de 20 000 litres d'eau répartis dans une quarantaine d'aquariums de 40 à presque 5000 litres. Plus d'une centaine d'espèces de poissons, provenant d'Afrique, d'Amérique centrale et du sud, d'Océanie, d'Asie ou du fond des océans s'y développent en pleine harmonie.

MISSIONS

- promotion et partage de la pratique de l'aquariophilie amateur
- diffusions des connaissances relatives aux zones humides
- sensibilisation à la protection de ces zones humides
- activités et sorties de groupe autour de ces sujets

TARIF VISITE INDIVIDUELLE

Gratuit

TARIF VISITE DE GROUPE ET ADHÉSION

Contacter le club

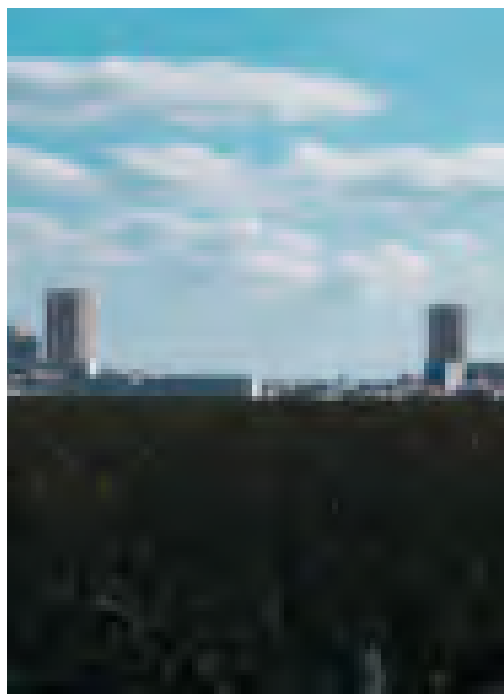
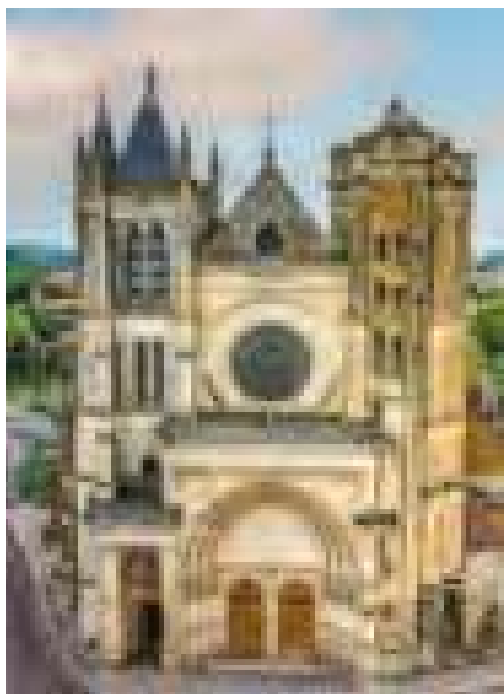

**OFFICE
DE TOURISME
DU PAYS DE
MONTEREAU**

Retrouvez toutes les informations touristiques du territoire à la
Communauté de Communes du Pays de Montereau

29 avenue du Général de Gaulle
77130 Montereau - Tél. 01 60 73 44 00 - tourisme@paysdemontereau.fr
www.paysdemontereau77.fr

HORAIRES

Du lundi au vendredi : de 9h à 12h de 14h à 17h

MISSIONS

- Accueil et information du public
- Création d'itinéraires de randonnée et valorisation du patrimoine naturel et culturel
- Création de documentations touristiques (17 plaquettes de randonnées, Zcard, Guide du tourisme, signalétique des monuments remarquables...)

Cité millénaire résolument tournée vers l'avenir, Montereau est une ville belle et généreuse qui conjugue la préservation d'un riche patrimoine avec un développement innovant, raisonné et harmonieux de son territoire. Si l'on pense d'abord aux belles pierres, il ne faut pas omettre d'admirer les fresques et les statues qui ont fleuri aux quatre coins de la commune. Bonne visite !

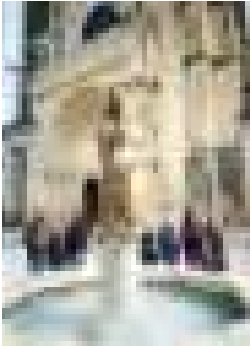

COLLÉGIALE

Bâtie pour être le lieu de culte fondé en 1195 par l'archevêque de Sens, la Collégiale dresse son imposante masse aux abords du confluent. Fruit de plusieurs époques, sa construction s'étant achevée au XVI^{ème} siècle, la « Vieille Dame » présente divers styles : gothique (XII^{ème} siècle) et Renaissance (XVI^{ème} siècle). Notre-Dame-et-Saint-Loup subit ses premières affres à l'heure des guerres napoléoniennes. La victoire de l'Empereur sur les Autrichiens et Wurtembourgeois en février 1814 se solda par le bris de presque toutes les verrières. L'église passa donc une grande partie du XIX^{ème} siècle en restauration. Puis, vint le bombardement de juin 1940 qui occasionna tellement de dégâts que d'aucuns ont pu y voir la fin de la collégiale. Au cours du XX^{ème} siècle le dallage de la nef est refait. La plus petite des cloches est refondue. Des vitraux sont posés aux fenêtres du chœur et du chevet. La Mairie mène régulièrement de nouvelles tranches de travaux. On a pu notamment redonner ses couleurs à la Tour Nord, concevoir une nouvelle rosace et engager la réfection des deux portails ouvrant sur le parvis. Un diagnostic réalisé en 2017 a révélé l'état de péril de ce monument historique. En réponse, une démarche de restauration a été lancée. En mai 2022, le parvis de la Collégiale a retrouvé son lustre avec son pavage en grès, la fontaine centrale et sa statue « la Porteuse d'eau », son mobilier urbain fonctionnel sans oublier l'aménagement paysager repensé. **Une nouvelle phase de travaux a été amorcée**, centrés sur la partie orientale du chevet, qui se fera en trois phases et s'étalera de 2025 à 2027.

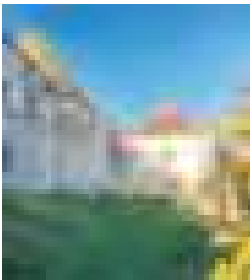

PRIEURÉ SAINT-MARTIN

Accroché au flanc de la colline de Surville, fondé en 908, le Prieuré surplombe le lieu-dit Saint-Jean, ancien emplacement d'un village romain situé sur la rive droite de la Seine. Malgré la destruction de son enclos extérieur et sa conversion en ferme au XVII^{ème} siècle, on peut facilement retrouver ses proportions d'origine. L'entrée principale conserve des vestiges de construction des XII^{ème} et XIII^{ème} siècles (colonnes, voutes...). De solides contreforts à l'Est soutiennent un bâtiment claustral à étages, composé de diverses époques. L'église au midi est d'une construction très ancienne. Elle ne conserve de son origine romane que les proportions. La nef a, quant à elle, longtemps fait fonction de grange et le chœur, de logement. Elle demeure une des rares églises au chœur surélevé. Outre son intérêt historique, le prieuré a vu de nombreuses manifestations (théâtre, concerts, expositions) se dérouler en son sein devenant de ce fait un haut lieu culturel de la Ville. Une saison de concert classique s'y déroule depuis 2018 un dimanche par mois d'octobre à mars (Les classiques du Prieuré en collaboration avec Les Concerts de Poche). À noter que la chapelle abrite désormais le Musée de l'Espace GAÏA.

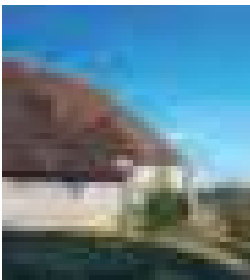



La Halle Bernier de demain



La Halle Bernier aujourd'hui

LA HALLE BERNIER

Montereau s'apprête à métamorphoser un joyau de son patrimoine industriel en un pôle d'innovation culturelle tourné vers l'avenir.

L'ancienne usine Bernier, située à l'angle de la rue Port des Fossés et de la rue de la Pépinière Royale, sera soumise à une réhabilitation en profondeur pour devenir le futur Centre des Arts Numériques. Axé sur les dernières technologies du son et de l'image, ce projet sera le théâtre d'une effervescence artistique sans pareille. Conçu par et pour des artistes, il offrira un espace de création, d'expérimentation et de partage. Au programme : résidences d'artistes, événements festifs, ateliers collaboratifs et expositions, le tout dans un souci constant d'interaction avec les habitants et les acteurs locaux. En hommage à l'histoire patrimoniale de la ville, un artisan d'art se consacrera à la production de faïence de Montereau, perpétuant ainsi un savoir-faire ancestral.

Par ailleurs, l'acquisition récente du Pavillon de Seine viendra compléter le projet de la Halle Bernier en proposant une expérience gastronomique unique sur les rives de la Seine.



Plus d'infos :

Loane Tabone - 01 64 70 45 19

Mairie de Montereau - 54 rue Jean Jaurès 77130 Montereau

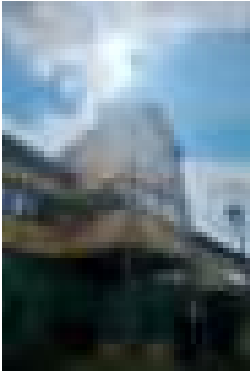

La Halle Nodet

LA HALLE NODET

Témoin du riche passé industriel de Montereau, la Halle Nodet est restée en apparence semblable à ce qu'elle était au début du siècle dernier. Sur ce site en effet, Alfred Nodet, dit « l'Homme au Grand Chapeau », y avait fondé une usine florissante de semoirs et d'engrais agricoles. Les travaux de réhabilitation menés par la Mairie, propriétaire depuis 2002, ont permis au vieux bâtiment de s'ouvrir vers un avenir aussi radieux que son passé. Les 3400 m² de briques et de verre abritent désormais une médiathèque, une salle d'exposition, le conservatoire de musique et des locaux associatifs. À côté, la maison bourgeoise où habitaient l'entrepreneur et sa famille fut transformée en maison de retraite.



Statue Napoléon

STATUE DE NAPOLEÓN 1^{ER}

Cette œuvre en bronze située au milieu du pont du Confluent a été créée par Charles-Pierre-Victor Pajol (1812-1896), fils aîné du général Claude-Pierre Pajol qui mena une charge héroïque et déterminante dans la bataille de Montereau le 18 février 1814.

Le piédestal en granit est orné de deux hauts-reliefs en bronze dont l'un représente cette charge. Napoléon livra cette bataille depuis les hauteurs de Surville d'où il prononça la célèbre phrase : « Ne craignez rien mes amis, le boulet qui doit me tuer n'est pas encore fondu ». Après huit heures de combat acharné, Napoléon enlève les ponts de Montereau.

C'est l'une des toutes dernières victoires de l'Empereur.

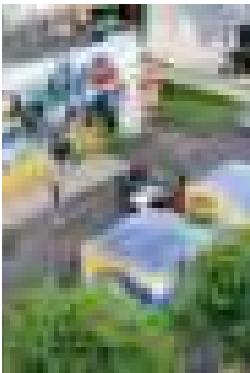

Fresque Gymnase Balzac

FRESQUES ET STATUES

La ville connaît aujourd'hui un printemps de l'art urbain. En effet, depuis plusieurs années, la Municipalité cherche à embellir le cadre de vie des Monterelais en favorisant la réalisation de fresques et de statues.

Ainsi, la galerie à ciel ouvert n'a eu de cesse de s'agrandir.

C'est un fait, le beau peut à nouveau s'exprimer à Montereau. On le trouve au hasard d'une rue, à l'angle d'un quartier, au centre d'un grand espace. Peintures et sculptures sont aujourd'hui devenues des éléments incontournables du paysage monterelais, à l'image de l'imposante œuvre contemporaine de Susperregui, l'âme du quartier rénové qui jouxte la Halle Nodet.



JEU DE PISTE FAMILIAL

Afin de se divertir en famille ou entre amis, la Ville de Montereau a élaboré un « Escape Game » urbain spécialement monterelais, à réaliser à l'extérieur en version grandeur nature, ou bien de manière virtuelle derrière un écran. Un scénario ludique a été imaginé avec des récits et des anecdotes sur plusieurs lieux historiques de la ville, qui permettent aux participants d'en apprendre plus sur l'histoire de Montereau à travers différentes époques.

MONTEREAU, PORTE DE L'HISTOIRE

Découvrez des sites historiques de Montereau disparus, entièrement reconstitués en Réalité Virtuelle. Ces parcours thématiques accessibles à tous et ludiques sont disponibles sur smartphone et tablette.



Circuits disponibles :

- Montereau, une histoire médiévale
- Napoléon et la bataille de Montereau

Pour profiter au mieux de l'expérience immersive, empruntez les supports de smartphone en laissant votre pièce d'identité à l'accueil du Majestic, scène de Montereau. Foyer du Majestic

- 3, rue Brossolette - renseignements et réservations : 01 64 70 71 39
- ou à la Maison du Terroir 2 place Claude Eymard Duvernay 01 64 70 44 36

« MONTEREAU VOUS EST CONTÉE »

Le Concept : honorer la mémoire de celles et ceux qui ont donné leur nom à une rue, un bâtiment public, un établissement scolaire...

L'histoire de lieux, d'habitants, de personnages de notre histoire, de sportifs ou de héros qui se sont illustrés à Montereau... est racontée au gré des rues, des places, des bâtiments publics, au travers de QRcode gravés par le FabLab qui renvoient vers des portraits. Ces plaques sont ensuite disposées dans toute la ville sur les murs, les candélabres, les bâtiments publics et bien d'autres supports.

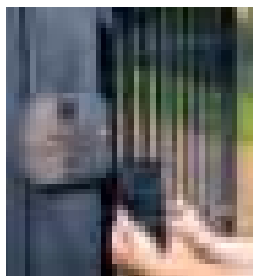

Les parcours

- « Les héros de la bataille de Montereau »
- « Les sportifs »
- « Arts et lettres »
- « Histoire et Mémoire »
- « Patrimoine industriel »



Sports

Service des sports	138
Infrastructures	139
Grandes manifestations sportives	141
École et stages multisports municipaux	142
Annuaire des clubs	143



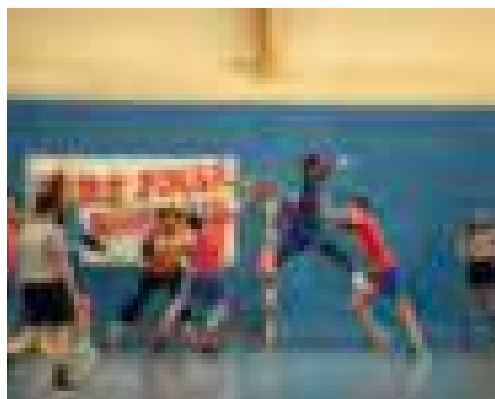

CONTACTS

ÉLU

Sofiane Reguig

Adjoint au maire délégué aux sports et à la vie associative

RESPONSABLE

Clément Faucheux

HÔTEL DE VILLE

54, rue Jean Jaurès - 77130 Montereau-fault-Yonne

Tél. 01 64 70 44 41 - ddsva@ville-montereau77.fr

HORAIRES D'OUVERTURE

Du lundi au jeudi de 8h30 à 12h15 et de 13h45 à 18h

Le vendredi de 8h30 à 12h15 et de 13h45 à 17h.

MISSIONS

Le Service des Sports

Le Service des Sports est chargé d'encourager, de promouvoir et de valoriser la pratique sportive auprès des Monterelais.

Il organise et met en œuvre les politiques publiques en matière de gestion des activités physiques et sportives, de conduite de projets, de programmation et de gestion des équipements sportifs.

Le service municipal élabore des conventions entre la Ville et ses partenaires associatifs pour la mise à disposition de ses équipements sportifs. Il met en place des manifestations en collaboration avec les sections ou associations sportives concernées.

Chargé de la planification, de l'entretien et de la maintenance des équipements sportifs, il pilote également les projets de création ou de réhabilitation d'équipements sportifs.

STADES

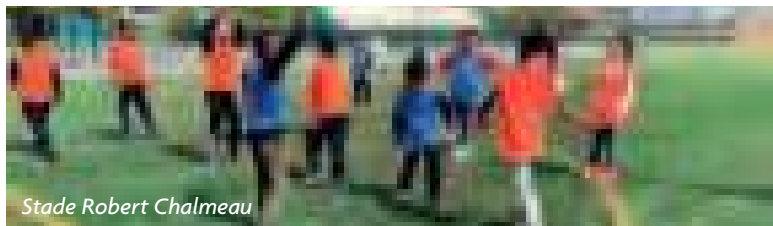

Stade Robert Chalmeau

STADE URBAIN MEHDI GHAZI

Avenue de la liberté - Tél. 01 64 70 44 41

Équipement : 1 mini terrain de football synthétique ouvert à tous

STADE URBAIN

Rue Gilbert Lévy

PARC DE LA GRAMINE

1 Rue Honoré de Balzac

Équipement : 1 stade urbain, 1 parc street workout, 1 aire de jeux pour enfants

STADE JEAN BOUIN

Rue Guy Boniface - Tél. 01 64 70 06 67

Équipement : 1 terrain synthétique éclairé homologué par les fédérations de football et de rugby, 2 terrains stabilisés, 1 piste d'athlétisme en revêtement synthétique, 1 terrain en herbe

STADE ROBERT CHALMEAU

Rue Gué Pucelle prolongée - Tél. 01 64 70 05 97

Équipement : 1 terrain synthétique éclairé, 1 piste d'athlétisme, 1 terrain multisports synthétique

AIRE DE LOISIRS

FRANCK BUTTER

Rue de Paredes

Équipement : Jeux pour enfants, des terrains de basket 3x3 et un parcours de street workout

GYMNASES

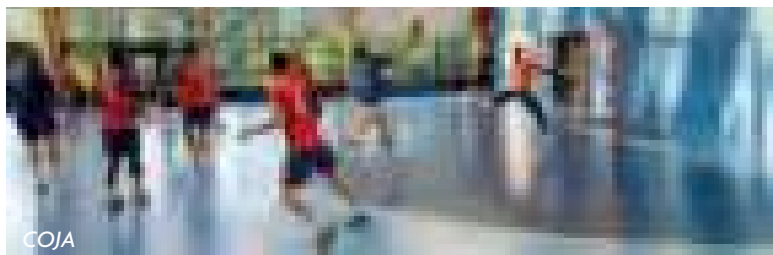

COJA

CENTRE OMNISPORTS JEAN ALLASSEUR (COJA)

Rue Gué Pucelle - Tél. 01 64 70 08 66

Équipement : 1 salle multisports, 1 salle de lutte & karaté, 1 salle de danse

GYMNASE ROBERT CHALMEAU

Rue Gué Pucelle prolongée - Tél. 01 64 70 05 97

GYMNASE DU CLOS DION

Rue du Clos Dion - Tél. 01 64 70 90 50

GYMNASE HONORÉ DE BALZAC

Rue Honoré de Balzac - Tél. 01 64 70 90 40

SALLES ET INFRASTRUCTURES SPÉCIALISÉES

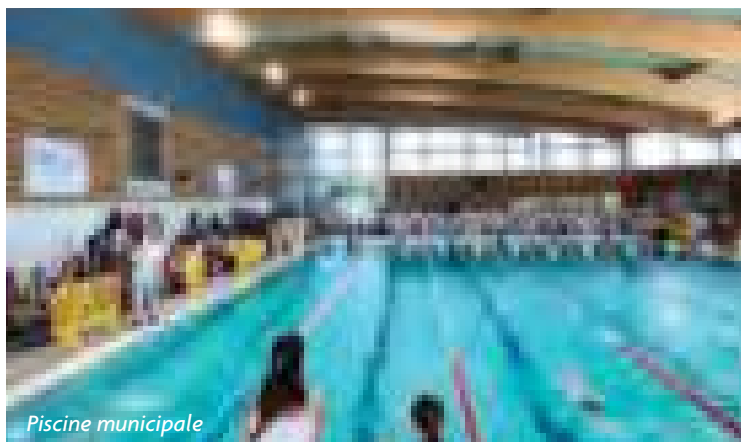

COMPLEXE JACKY BOICHÉ

Rue Pierre - Tél. 01 64 70 33 52

Équipement : 1 salle de musculation, 1 salle de judo / arts martiaux, 1 salle d'escrime, 1 plateau d'évolution multisports, 1 salle de gym, 1 salle de boxe.

SALLE DE BOXE RICHELIEU

14 rue des Fossés

Équipement : 1 ring, 1 salle d'entraînement avec appareils de musculation crossfit.

COMPLEXE TENNISTIQUE

Rue Gué Pucelle prolongée - Tél. 01 64 32 56 76

Équipement : 3 terrains couverts, 3 terrains extérieurs, 1 court de padel, 1 beach tennis

STAND DE TIR

17, avenue de la Colline Saint-Martin - Tél. 01 77 03 18 53

Équipement : pas de tir à 10 mètres, 25 mètres et 50 mètres

PISCINE MUNICIPALE - COMPLEXE SPORTIF DES ROUGEAUX

Rue du 11 Novembre - Tél. 01 60 57 08 99

Équipement : 1 bassin de 25 mètres, 1 bassin d'apprentissage

Activités : bébés nageurs (6 mois à 3 ans), jardin aquatique (3-4-5 ans), aquabike, aquagym, perf adultes, aquaphobie.

SALLE DE GYMNASTIQUE

Rue du 11 Novembre - Tél. 01 60 57 08 99

Équipement : praticable, poutres, barres parallèles...

Activités : cours de gymnastique

PUMP TRACK

Parc des Noues (accès par le tunnel - côté Yonne) - Tél. 01 64 70 44 41

Équipement : parcours bitumé de 500m² en boucle fermée avec bosses et virages consécutifs pour BMX, roller, skateboard et trottinette. Modules de street workout. Ouvert à tous en accès libre.



« COLOR RUN » OCTOBRE ROSE

**DIMANCHE 6 OCTOBRE 7^E ÉDITION
DE 9H À 13H AU PARC DES NOUES**

Course solidaire de 5 km en faveur de la lutte contre le cancer du sein, **2 € l'inscription.**

Du fun pour « la bonne cause » ! Parcours ludique réunissant familles, amis et collègues dans un cadre unique, sain et festif tout en permettant de sensibiliser à l'importance du dépistage du cancer du sein et à la Ligue de récolter des dons. Échauffements et coaching fitness en début de course, animés par Magic Day. Nul besoin d'être athlète pour participer, la course n'est pas chronométrée !

RENSEIGNEMENTS : 01 64 70 44 09 ou 01 64 70 44 00
(demander le service évènementiel)

FOULÉES MONTERELAISES

Compétition populaire et historique de course à pieds à Montereau (38^{ème} édition) !

PROGRAMME

COURSE LE SAMEDI 19 OCTOBRE 2024

15h : Courses pour tous (nés en 2013 et avant)

15h30 : 1 km (2014 à 2016) – 15h45 : 1 km (2017 et 2018)

16h : animation « Zouzous » (2019 et après)

DIMANCHE 27 OCTOBRE 2024

10h : le dimanche - 10 km du Confluent, label international, qualificatif pour le championnat de France

RENSEIGNEMENTS :

<http://www.foulees-monterelaises.com>

Compétition organisée par le Club Sportif Monterelais en partenariat avec la Ville.



TRAVERSÉE DE MONTEREAU A LA NAGE

Compétition eau libre, étape, Coupe de France

SAMEDI 31 AOÛT ET DIMANCHE 1^{ER} SEPTEMBRE 2024

Samedi 31 août 2024 :

- Course 10K coupe de France - départ à 13h

Dimanche 1^{er} septembre 2024 :

- Course 5K coupe de France - départ à 10h
- Course 500 mètres tout public - départ à 14h
- Course 100 mètres « Septembre en or » - départ à 14h15 : le 100 m tour public « Septembre en or » en faveur des enfants atteints d'un cancer.
- Course 2,5K coupe de France - départ à 14h30

RENSEIGNEMENTS ET REGLEMENT :

FFN extranet pour les inscriptions ou au 06 43 60 63 35

Compétition organisée par l'Association Montr'Ô Libre en partenariat avec la Ville.

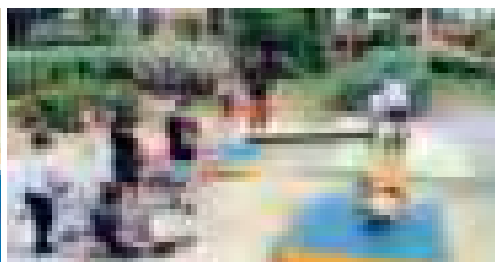

L'ÉCOLE MULTISPORTS MUNICIPALE

Encadrée par des éducateurs sportifs territoriaux, l'école multisports municipale permet aux enfants de 6 à 12 ans (CP-CM2) de développer leurs capacités motrices tout en découvrant plusieurs disciplines sportives.

Tout au long de l'année, il leur est offert la possibilité de découvrir des pratiques sportives diversifiées : tennis, badminton, basket, volley ball, tir sportif et pétanque...

Chacun peut alors choisir en toute connaissance de cause son sport préféré et, s'il le souhaite, intégrer un club à la rentrée suivante.

Le mercredi de 9h à 12h au COJA.

Tarifs : 75 € l'année pour les Monterelais et 105 € pour les extérieurs

Inscriptions au Service des Sports, en Mairie : tél. 01 64 70 44 41

Documents à fournir lors de l'inscription :

- Certificat médical pour la pratique des activités sportives
- Attestation d'assurance pour les activités extra-scolaires
- Justificatif de domicile (*obligatoire*)
- Droit à l'image

STAGES MULTISPORTS

Ces stages sont également encadrés par des éducateurs sportifs, à l'occasion des petites vacances scolaires (automne, hiver, printemps). Du lundi au vendredi de 9h à 17h au COJA.

Tarifs : 15 € la semaine pour les Monterelais et 100 € pour les extérieurs

Inscriptions au Service des Sports, en Mairie : tél. 01 64 70 44 41

Documents à fournir lors de l'inscription :

- Certificat médical pour la pratique des activités sportives
- Attestation d'assurance pour les activités extra-scolaires
- Justificatif de domicile (*obligatoire*)
- Droit à l'image

CLUB SPORTIF MONTERELAIS (CSM)

Le Club Omnisport comprend 22 sections, de loisirs et compétitions. Le CSM est labellisé « Maison sport santé », dispositif d'accompagnement vers l'activité physique pour les personnes les plus éloignées de la pratique et les patients pour lesquels la pratique d'activité physique adaptée est prescrite par le médecin.

Présidente : Valérie Zinetti

26 boulevard Chéreau - 77130 Montereau

Tél. 01 64 32 92 77 - csm-bureau@orange.fr

du lundi au vendredi sur rendez-vous



CSM ARTS MARTIAUX CAM TAIKIBUDO

Président : Denis Gauchard

Activités : Pratique des arts martiaux (kempo, jujitsu et kobudo)

Lieu d'entraînement : complexe Jacky Boiché

Coordonnées : Route de Gravon 77230 BALLOY

Tél. 06 08 50 85 48 - d.gauchard@taikibudo.net

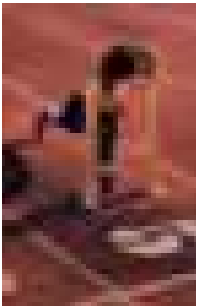

CSM ATHLÉTISME

Président : Daniel Sigonneau

Activités : Pratique de l'athlétisme : course, saut, lancer, pour les enfants et les adultes, débutants ou confirmés

Permanences : Stade Jean Bouin mardi et jeudi de 18h à 19h30, samedi de 10h à 11h30 et le mercredi au COJA de 18h à 19h

Lieu d'entraînement : stade Jean Bouin et COJA

Coordonnées : 48 rue de la Gare - Varennes sur Seine

Tél. 06 48 40 49 21 - dan.sigonneau@gmail.com

[https:// www.csmt77.com](https://www.csmt77.com)

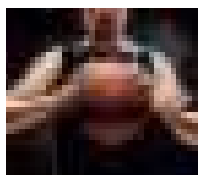

CSM BASKET

Président : Mostafa Chebbaki

Activités : Découverte, pratique, entraînements et compétitions

Lieu d'entraînement : gymnase du Clos Dion (lundi, mardi, jeudi de 17h30 à 19h et le mercredi après-midi de 13h30 à 16h30)

Coordonnées : Tél. 06 36 93 82 26 ou 06 45 07 90 16 - basketcsm@gmail.com



CSM BOXE FRANCAISE - MMB

Président-coach : Mehdi Delezenne

Activités : Pratique de la savate, boxe française, K1, boxe Thai (loisir et compétition, préparation des athlètes niveau national, international)

Lieu d'entraînement : Salle de boxe Richelieu

Coordonnées : Tél. 06 21 88 30 56 - yanisou77@hotmail.fr

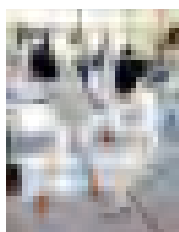

CSM ESCRIME

Président : Benjamin Le Roux

Activités : pratique de l'escrime loisir et compétitif, de 5 ans à 84 ans !

Lieu d'entraînement : complexe Jacky Boiché - rue Pierre de Montereau, les lundis de 18h à 22h, les mercredis de 15h à 22h

Coordonnées : Tél. 06 59 22 74 37 - escrime.csm@gmail.com

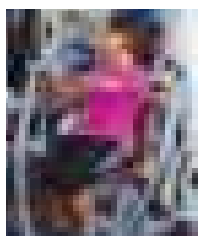

CSM FORCE ATHLÉTIQUE

Président : Mohamed El Adrham

Activités : Club sportif de musculation affilié à la FFForce, renforcement pour seniors, sport sur ordonnance, sport loisirs et compétition

Lieu d'entraînement : complexe Jacky Boiché - rue Pierre de Montereau du lundi au vendredi de 9h à 21h30

Coordonnées : Tél. 06 06 61 08 71 - nadi.mansour10@gmail.com

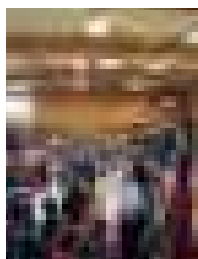

CSM GYMNASTIQUE

Présidente : Karine Gallet

Activités : Pratique et promotion de la gymnastique pour tous les âges et tous les niveaux. Encourager la gymnastique dans le but de réaliser des performances alliées à un entraînement plus intense, tout en gardant un caractère de loisir.

Lieu d'entraînement : Salle de gym - Piscine municipale des Rougeaux

Coordonnées : Tél. 06 82 02 96 14 - 06 65 17 89 10

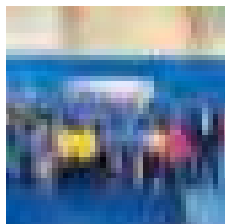

CSM HANDBALL

Président : Serge Milano

Activités : Pratique du handball compétition et loisirs, développement sportif du handball.

Lieu d'entraînement : centre omnisports Jean Allasseur (COJA les lundis ; mercredis, jeudis et vendredis, 8h à 17h)

Coordonnées : Tél. 06 77 33 16 54 - 5877023@ffhandball.net

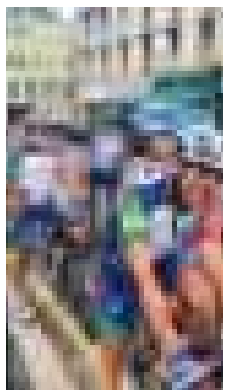

CSM /JPME (CLUB SPORTIF MONTERELAIS / SECTION CYCLISME JPME)

Président : Michel Girardin

Activités : Pratique, développement et promotion du sport cycliste sous toutes ses formes (loisir et compétition). Route (principalement) et VTT. Organisation de manifestations (randonnées, compétition route et cyclo-cross). Affiliation UFOLEP, pas d'école de cyclisme pour les jeunes

Permanences : Sorties en groupe sur route les mardis, jeudis et dimanches matin de 8h à 9h, Rdv devant la Halle Nodet, horaires sur le site suivant saisons - Port du casque obligatoire.

Coordonnées : Tél. 06 11 26 19 73 - 01 64 70 31 41
michel.girardin77@orange.fr

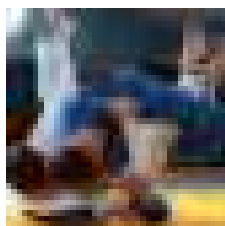

CSM JUDO

Président : Toufic Bourdache

Activités : Pratique du judo (initiation, loisirs, compétition et arbitrage)

Lieu d'entraînement : complexe Jacky Boiché

Coordonnées : Tél. 06 03 24 62 55 - csmjudo77@gmail.com

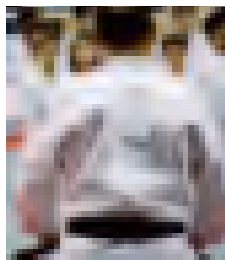

CSM KARATÉ.DO

Président : James Le Fouillé

Activités : Pratique du karaté (enfants, ados et adultes). Respect des autres et de soi, développe le contrôle en soi, l'intellect et le physique. Favorise la concentration des enfants

Lieu d'entraînement : complexe omnisports Jean Allasseur (COJA)

Coordonnées : Tél. 07 89 98 93 38 - jlf-james89@orange.fr

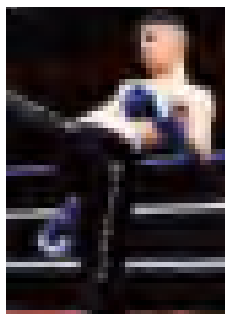

CSM KICK BOXING

Président : Papa MBengue

Correspondant : Wenceslas Lopez

Activités : apprentissage du kick boxing. Loisirs et compétitions

Lieu d'entraînement : gymnase Balzac

Coordonnées : Tél. 06 95 10 55 37 - wences8900@gmail.com

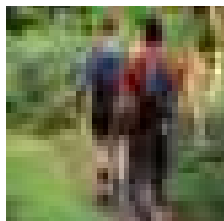

CSM MARCHÉ

Présidente : Armelle Gil

Activités : Marche de 14h à 17h le mardi et de 9h à 11h le jeudi. RDV Halle Nodet 2, rue Pierre Corneille 77130 Montereau

Coordonnées : Tél. 06 25 14 07 04 - armellegil942@gmail.com



CSM OMNISPORTS SANTE

Président : Florian Vatonne

Activités : Maison sport santé du Pays de Montereau (labellisé par le ministère de la Santé et des Sports).

Coordonnées : Tél. 06 13 18 08 43 - florian.vatonne@sfr.fr

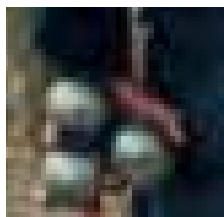

CSM PÉTANQUE

Président : César Simoes

Activités : Pratique de la pétanque de loisirs et de compétitions.

Lieu d'entraînement : Parc des Noues chaque après-midi

Coordonnées : Tél. 06 56 72 51 27 - cesar.simoes77130@gmail.com

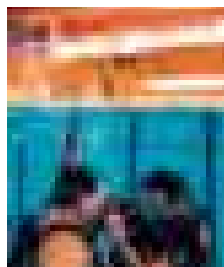

CSM PLONGÉE

Présidente : Pascale Weibel

Activités : Préparation aux formations d'encadrants (E1, E2 GP) jeunes dès 8 ans : préparation des niveaux plongeurs bronze, argent et or. PSP pour les adultes, compétitions départementale à nationale et préparation du niveau 1 à 4.

Lieu d'entraînement : Piscine des Rougeaux

Coordonnées : Tél. 06 88 33 01 23 - president@csmplongee.fr

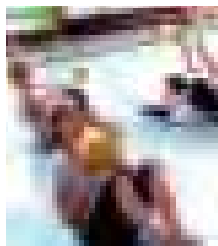

CSM SPORTS ET LOISIRS JEAN ALLASSEUR

Présidente : Annick Jamet

Activités : Gymnastique d'entretien pilates, step, renforcement musculaire. Ouvert à toutes les générations dès 18 ans pour l'entretien du corps et de l'esprit.

Lieu d'entraînement : centre omnisports Jean Allasseur (COJA)

Coordonnées : Tél. 06 12 94 06 30 - csm.slja@gmail.com

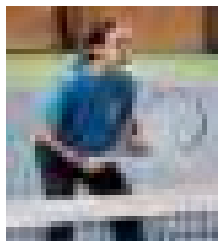

CSM TENNIS

Présidente : Béatrice Dervillez

Professeur et contact : Fabien Hamon

Activités : découverte du tennis pour tous, enfants, adultes, handisport, sport adapté, tennis santé. École de tennis et entraînements pour compétitions.

Lieu d'entraînement : complexe tennistique du stade Robert Chalmeau, lundi, mardi, jeudi et vendredi (18h - 20h) et mercredi et samedi (9h-12h / 14h -16h) pendant les périodes scolaires.

Coordonnées : Tél. 06 81 80 07 09 - 06 80 11 93 02 - 01 64 32 56 76
tennisclubdemontereau@gmail.com

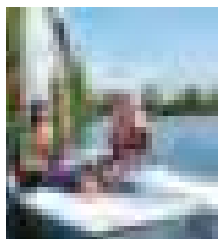

CSM VOILE

Président : Jérôme Thomas

Activités : pratique de la voile (loisirs et compétitions).

Permanences : voir détail sur le site internet :

<https://desmeuzesphilippe.wixsite.com/csmvoile>

Coordonnées : Tél. 06 60 83 89 84 - jerome.thomas-perso@laposte.net

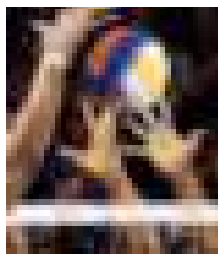

CSM VOLLEY BALL

Président : Yann Sasdelli

Activités : Pratique du Volley, entraînement et championnat UFOLEP

Lieu d'entraînement : gymnase du Clos Dion le mercredi 20h30-22h30 et au Stade Chalmeau (à partir de mai) Beach volley le mercredi de 20h à 22h.

Coordonnées : Tél. 06 77 16 39 04 - yann77130@orange.fr

<https://yann77130.wixsite.com/monsite-3> - facebook : csmvolleyball

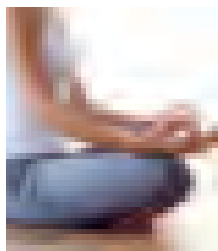

CSM YOGA

Présidente : Mylène Caldas

Activités : Pratique du Yoga pour adultes

Lieu d'entraînement : les lundis et les mercredis au COJA (Complexe Omnisports Jean Allasseur)

Coordonnées : Tél. 06 72 21 65 41 - caldas.milene@gmail.com

ASSOCIATIONS SPORTIVES HORS CSM

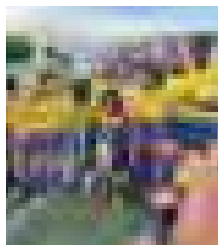
**FIT AEROBOXE77****Présidente** : Sabrina Djilali**Activités** : association promouvant et développant l'aérobic et le cardio fitness**Lieu d'entraînement** : salle de boxe Complexe Jacky Boiché**Coordonnées** : Tél. 06 40 63 40 12 - fit.aeroboxe77@gmail.com**ASAM ASSOCIATION SPORTIVE AMICALE MONTEREAU****Président** : Eric Benali**Activités** : École de Football mixte. Formation et apprentissage du football en compétitions et loisirs.**Lieu d'entraînement** : Stades Jean Bouin et Robert Chalmeau (gymnase Balzac le mercredi en hiver)**Permanences** : du lundi au vendredi de 10h00 à 11h30 au stade Chalmeau**Coordonnées** : Tél. 06 22 03 16 10 - 06 84 66 17 12

asam77@gmail.fr - madeleine.des@orange.fr

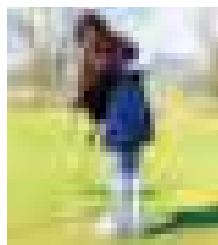
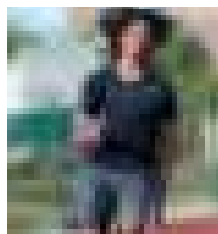
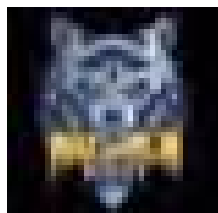
**AS GOLF DE MONTEREAU LA FORTERESSE****Président** : Lino Zen**Activités** : Initiations découvertes, cours pour adultes et enfants (école de golf), compétitions amicales et fédérales. Ouvert à tous**Lieu d'entraînement** : à la Forteresse (7jrs/7, 8h30 à 18h)**Coordonnées** : Domaine de la Forteresse 77940 Thoury Ferottes
Tél. 01 60 96 95 10 - contact@golf-forteresse.com**UNION ATHLÉTISME MONTEREAU UAM****Président** : Gérard Gace**Activités** : Entraînements et compétitions. Athlétisme de 6 à 90 ans. Ambiance familiale**Lieu d'entraînement** : Stade Jean Bouin les lundis, mercredis, vendredis de 18h15 à 19h45**Coordonnées** : Tél. 06 68 17 51 59 - gggpe89@hotmail.com**SBX STREET ET BOXE****Président** : Badr El Guerouani**Activités** : Cours de jiu-jitsu, grappling et boxe en loisirs et en compétition. Apport d'une dimension sociale pour tous et formation des citoyens de demain.**Lieu d'entraînement** : Salle Richelieu le mercredi (18h45 - 20h) et le samedi (13h45 à 16h). Vendredi salle Jacky Boiché - rue Pierre de Montereau à 18h45**Coordonnées** : Tél. 06 13 49 82 20 - mickael.abdollah@gmail.com**DAKAÏTO-RYU CLUB DE MONTEREAU****Président** : Mohamad Looïta**Activités** : Pratique d'arts martiaux**Coordonnées** : 13 bis rue du Chaudron - 89340 Saint Agnan.
Tél. 06 33 28 83 03 - ali.mahamad.looita@gmail.com

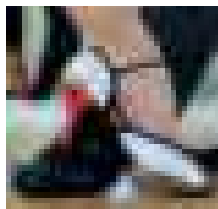

CLUB DE DANSE BEL ÂGE

Présidente : Jacqueline Levy

Activités : maintien en forme, relations humaines, loisirs.

Permanences : le jeudi matin (9h-11h) au COJA.

Coordonnées : 54 rue de Provins - 77130 MONTEREAU

Tél. 06 84 03 92 37 - c.clt@wanadoo.fr

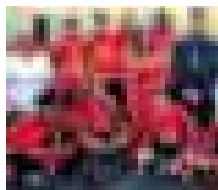

HASHTAGMEHDIGHAZI #MG

Présidente : Sandrine Leite

Activités : récolter des fonds pour aider à améliorer les services des hôpitaux pour les malades atteints de tumeur cérébrale.

Coordonnées : 19 rue Clos d'Alembert - 77130 MONTEREAU

Tél. 06 51 68 25 47 - hashtagmehdighazi@free.fr



KISHOU PAPILLON (MAJORETTES)

Présidente : Aurore Vicente

Activités : Pratique et maniement du bâton (majorettes). Sport adapté aux personnes porteuses d'un handicap

Lieu d'entraînement : Salle Jacky Boiché le samedi de 9h30 à 12h

Coordonnées : 26 rue Daniel Casanova - 77130 Montereau

Tél. 06 99 51 14 11 - kishou_papillon@outlook.fr



LA BOULE NOIRE

Président : Fernand Genisson

Activités : Club associatif de pétanque, en compétitions et championnat

Lieu d'entraînement : esplanade François Mitterrand

Coordonnées : 1 Av. Molière - 77130 Montereau - Tél. 06 19 88 53 09
sabvaness77@hotmail.fr

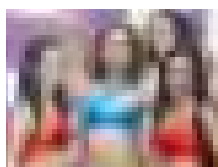

ORIENTAL DANSE

Présidente : Houria Safouane

Activités : Pratique de la danse orientale

Lieu d'entraînement : Centre Omnisports Jean Allasseur (COJA)

Coordonnées : Tél. 06 25 37 24 20 - safouria@yahoo.fr

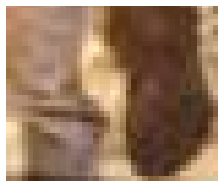

RANDO CLUB DE MONTEREAU ET DES ENVIRONS

Président : Daniel Rupolo

Activités : Pratique de la randonnée pédestre, découverte du patrimoine, des richesses de notre région et maintien du lien social

Coordonnées : Tél. : 06 84 10 36 75 - daniel.rupolo@nordnet.fr

Rando-club-montereau77130.jmdofree.com

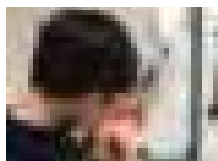

SOCIÉTÉ DE TIR DE MONTEREAU (STM)

Président : Eric Fauchoux

Activités : Apprentissage du tir sportif

Lieu d'entraînement : Stand de Tir 18h - 20h le mardi et vendredi, 12h samedi et dimanche, école de tir le mercredi après-midi de 14h à 18h

Coordonnées : Tél. 01 77 03 18 53 - president@st-montereau.fr



ASSOCIATION MONTR'Ô LIBRE

Présidente : Bouchra Ouadi

Activités : Pratique de la natation en milieu naturel, organisation de manifestations

Lieu d'entraînement : lacs et piscine des Rougeaux

Coordonnées : Tél. : 07 64 49 28 95 - montereaulibre@yahoo.com



ASSOCIATION MONTEREAU NATATION

Présidente : Sandrine Cabanne

Activités : Pratique de la natation course, eau libre et école de nage les mercredis après-midi. Groupes de compétition avenir, benjamins et juniors

Lieu d'entraînement : Piscine des Rougeaux

Coordonnées : Tél. : 06 14 07 58 43 - montereauNatation@gmail.com
54 rue Jean Jaurès - 77130 Montereau-fault-Yonne



FREESTYLE FAMILY – CLUB DE WAKEBOARD

Présidente : Olga Eglin

Activités : kneeboard, ski nautique, wakeskate et wakeboard pour tous. Événements de loisirs autour du wakeboard

Lieu d'entraînement : wampark de la Grande-Paroisse

Coordonnées : Tél. 06 62 37 52 74 - freestylefamily77@gmail.com



CLUB 130 – BOXES ET JUJITSU

Président : Kemal Altinpinar

Activités : Réinsertion par le sport (ponctualité, comportement, acquisition de l'assurance, sérénité et bien-être)

Lieu d'entraînement : salle Richelieu, mercredi à 14h, lundi & vendredi de 20h à 22h

Coordonnées : 8 avenue de la Liberté - 77130 Montereau
Tél. 06 13 05 66 46 - boxe130@hotmail.com

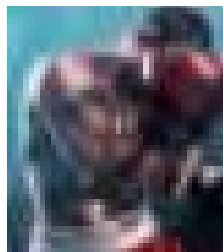

BOXE ANGLAISE MONTERELAISE - BAM

Président : Djamel Djillali

Activités : Boxe en compétition et loisirs, cardio. Enfants 7 à 11 ans, ados à partir de 12 ans et adultes.

Lieu d'entraînement : lundi, mercredi, vendredi enfants de 18h à 19h, adultes de 19h à 20h30

Coordonnées : Tél. : 06 89 23 07 22 - boxemontereaise@gmail.com



Vie associative

Service de la vie associative	152
Comment créer son association ?	153
Grandes manifestations associatives	154
Annuaire des associations	155



Fête de la sardine 2023 avec l'association Franco-Portugaise de Montereau et ses Environs

CONTACTS

ÉLU

Sofiane Reguig

Adjoint au maire délégué aux sports et à la vie associative

RESPONSABLE DU SERVICE

Clément Fauchaux

HÔTEL DE VILLE

54, rue Jean Jaurès - 77130 Montereau-fault-Yonne

Tél. 01 64 70 44 41 - ddsva@ville-montereau77.fr

HORAIRES D'OUVERTURE

Du lundi au jeudi de 8h30 à 12h15 et de 13h45 à 18h

Le vendredi de 8h30 à 12h15 et de 13h45 à 17h

MISSIONS



Les associations jouent un rôle majeur à Montereau

Elles représentent une réelle richesse et participent à l'animation de la Ville en favorisant les liens indispensables entre les quartiers, les générations et les cultures. Chaque année, la Municipalité accorde son soutien au tissu associatif en apportant son concours financier, matériel, humain et technique pour toutes les manifestations qui sont organisées sur le territoire de la commune.



La Mairie de Montereau vous guide dans vos démarches et répond à toutes vos questions pratiques sur le site internet de la Ville : *montereau77.fr* (onglet « Loisirs », rubrique « Vie associative »)

- cadre juridique et procédure pour créer son association,
- règles de fonctionnement : le rôle du bureau, l'assemblée générale et le conseil d'administration, organiser une manifestation
- financement et subventions
- possibilité de télécharger le mode d'emploi pour créer votre association.

ATTENTION !

Depuis le 1^{er} mai 2015, la sous-préfecture de Provins n'instruit plus aucune demande de Création/Modification/Dissolution des associations.

Aucun dossier ne doit être déposé à la Sous-préfecture. Les usagers ont la possibilité :

- de créer, mettre à jour ou modifier en ligne : *<https://www.service-public.fr/associations>*
- de transmettre leurs demandes au Greffe des associations - pôle départemental-Préfecture de Seine-et-Marne - 12 rue des Saints Pères - 77010 Melun Cedex

POUR TOUT RENSEIGNEMENT

Greffe des Associations
Préfecture de Seine-et-Marne - 12 rue des Saints Pères
77010 Melun Cedex.
Tél : 01 64 71 77 77
Mail : *pref-associations@seine-et-marne.gouv.fr*

RENTRÉE DES ASSOCIATIONS



LE SAMEDI 7 SEPTEMBRE

Les associations monterelaises présenteront leurs activités au parc des noues

- 9h30 à 18h : petits et grands, venez participer aux initiations, venez -voir les démonstrations ! Gratuit, sans inscriptions.

Programme détaillé sur montereau77.fr

- 15h30 : visite officielle des stands associatifs

Initiation à la marche nordique

- 10h à 11h30 départ du Parc des Noues avec le CSM Athlétisme.

Baptême de plongée

- 10h à 12h à la piscine des Rougeaux avec le CSM Plongée.

Initiation au tir

- 10h30 à 12h et 14h à 16h avec la société de tir de Montereau.

Initiation à la pêche

- 10h30 à 16h avec l'Union des pêcheurs de Montereau.

Baptême de voile

- 11h à 17h sur le plan d'eau des Marcassins avec le CSM voile.

LE DIMANCHE 8 SEPTEMBRE

Randonnée avec le Rando Club

- Départ à 9h depuis le parking du cimetière de Montereau



Chaque année, le premier week-end de septembre, sur le Parc des Noues, dans une atmosphère conviviale et amicale, vous pouvez vous informer sur une centaine d'associations issues des catégories loisirs, art, culture, aide aux personnes âgées, formation, solidarité, sport... Des animations sur les stands permettent notamment de s'initier au dessin, aux gestes de premiers secours. Des démonstrations sont présentées sur podium pour découvrir ou redécouvrir la danse, le théâtre, le sport et bien d'autres surprises !

INFOS

Service de la vie associative

Tél. 01 67 70 44 41

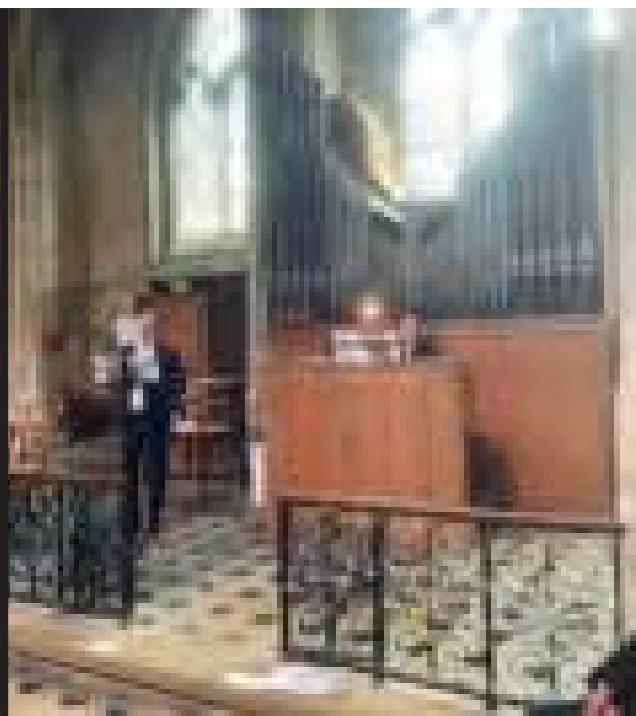
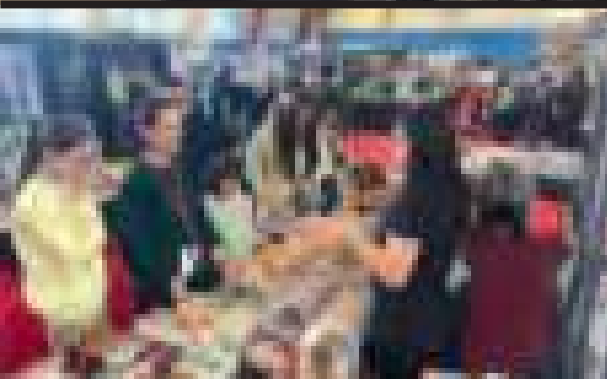
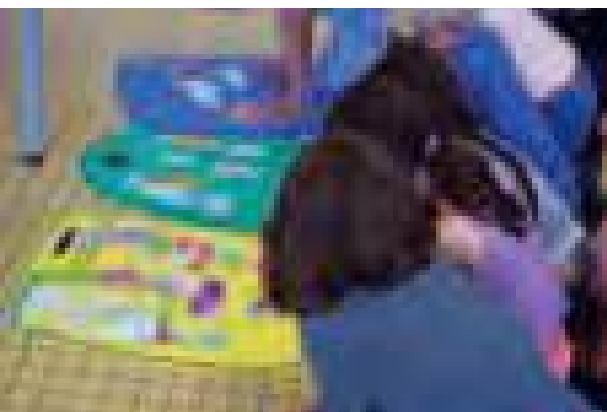



Les associations ont un rôle majeur à Montereau. Elles représentent une réelle richesse locale, participent à l'animation et favorisent les liens indispensables entre les quartiers, les générations et les cultures. Cette année encore, la Municipalité accorde son soutien **à plus de 130 associations réparties en 14 univers.**

Aide aux personnes âgées	157
Aide à la personne, handicap et santé	158
Aide aux propriétaires et locataires	160
Aide aux victimes	160
Art et culture	161
Caritatif	166
Faune - flore - environnement	167
Loisirs et jeux	170
Mobilité	171
Patriotisme	172
Professionnel et formation	173
Soutien social	175
Spirituel	177
Syndicats	178
Tourisme et patrimoine	179

AIDE AUX PERSONNES ÂGÉES

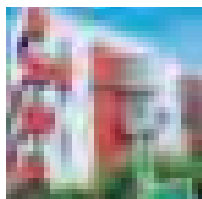

AFPADHM AMICALE EN FAVEUR DES PERSONNES AGÉES DU SITE HOSPITALIER DE MONTEREAU

Président : Patrice Meriel

Activités : améliorer le quotidien des personnes âgées dépendantes accueillies au Centre Hospitalier de Montereau.

Coordonnées : Hôpital Sud 77 - Site de Montereau - 1 bis rue Victor Hugo
77130 Montereau - Tél. 06 43 65 77 83 - patrice.meriel@sfr.fr

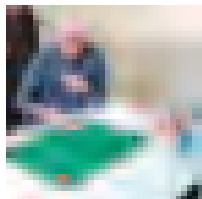

ASSOCIATION **BELLE FEUILLE**

Présidente : Marie-Thérèse Gruat

Activités : loto, belote, travaux manuels, peinture, animations musicales et anniversaires.

Coordonnées : Foyer Belle Feuille - 2 rue Edmond Rostand - 77130 Montereau
Tél. Mme Gay 06 76 19 30 02 - Mme Gennerat 06 85 15 63 43

Permanences : tous les mardis.

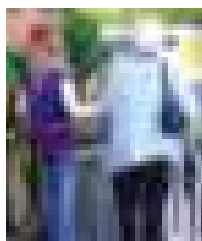

COMITÉ D'ENTRAIDE AUX FAMILLES

Présidente : Rosa Da Fonseca

Activités : aide à maintenir dans les meilleures conditions possibles des familles, des personnes âgées, convalescentes ou en situation de handicap à leur domicile.

Permanences : du lundi au vendredi (8h-12h30, 13h30-17h).

Coordonnées : 9 avenue du Maréchal Leclerc - 77130 Montereau
Tél. 01 60 73 54 30 - accueil@cef77.fr



ENSEMBLE ET SOLIDAIRES UNRPA

Président : Dominique Gay

Activités : maintien du lien social avec nos aînés : goûters dansants mensuels, réunions hebdomadaires pour jeux de société, une sortie culturelle par an, concours de pétanque et belote.

Permanences : chaque lundi (14h-17h) au Château des Amendes - Rue Pierre Brossolette - 77130 Montereau.

Coordonnées : Mme Sanchez - 4 rue de l'Ancienne Piperie
77130 Montereau - Tél. 06 47 16 67 54 - dany.sanchez77130@gmail.com

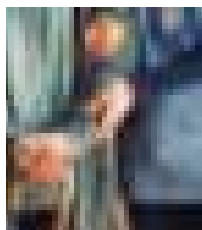

SOUTIEN FACIL

Présidente : Maria Métais

Activités : faciliter le maintien de l'autonomie des personnes fragiles, aide à la constitution de dossiers.

Coordonnées : Tél. 01 64 28 75 25 - accueil@pat-fontainebleau.fr

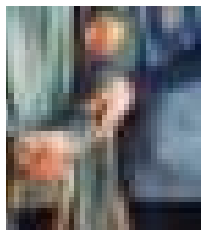

RELAIS LIEUSAINTE GROUPE VYV

Directrice d'agence : Mélissa Bouafia

Activités : aide à domicile soins et services. aux personnes âgées, malades ou en situation de handicap.

Permanences : 1 fois par mois à la Halle Nodet. 2 rue Pierre Corneille - 77130 Montereau.

Coordonnées : Tél. 06 64 40 39 52 - melissa.bouafia@idf.vyv3.fr

AIDE À LA PERSONNE, HANDICAP ET SANTÉ

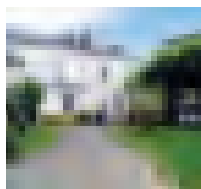

ADAPEI 77 ASSOCIATION DES AMIS ET PARENTS DE L'ENFANCE INADAPTEE

Directrice : Sandrine Gout

Activités : Accompagnement d'adultes en situation de handicap psychique avec ou sans troubles associés. Ouvert du lundi au vendredi de 9h à 17h.

Coordonnées : 3 rue Victor Hugo - 77130 Montereau
Tél. 01 64 32 90 45 - althea@adapei77.fr



SESSAD VILLA MARIE LOUISE

Directeur : Karim Kedim

Activités : Service éducatif et de soins à domicile spécialisé dans l'accompagnement des jeunes autistes.

Permanences : Sur rendez-vous uniquement

Coordonnées : 25 avenue de Surville - 77130 Montereau
01 64 32 94 77 - sessadvm@apajh.asso.fr

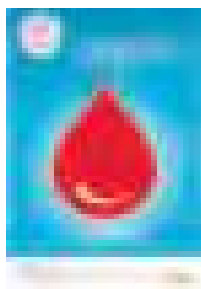

ASSOCIATION POUR LE DON DE SANG BÉNÉVOLE DE LA RÉGION DE MONTEREAU ANDRÉ BRANGEON

Président : Sébastien Roulot

Activités : promouvoir et favoriser le don bénévole du sang, organiser 6 collectes à Montereau en accord avec l'EFS.

Coordonnées : 1 place des Chênes - 77130 La Grande Paroisse
Tél. 06 16 01 66 61 - sebourou@hotmail.com



APS CONTACT

Directrice : Laëtitia Augereau

Activités : Centre de Soins, d'accompagnement et de prévention en addictologie ou comportementales. Soutien de personnes majeures ou mineures ayant des addictions (licites ou illicites) et leur entourage.

Permanences à Montereau : du lundi au jeudi de 9h-13h, 14h-18h et le vendredi de 9h-13h, 14h-17h.

Coordonnées : 1 bis, avenue du Général de Gaulle et 8 boulevard de la République - 77130 Montereau
Tél. 01 64 08 99 47 - contact@aps-contact.fr



FONDATION ELLEN POIDATZ - DITEP HORIZON SUD 77

Directeur : Sasha Bohl

Activités : Etablissement médico-social accompagnant des jeunes de 0 à 20 ans sur notification PDPH et présentant des troubles du comportement et de la conduite.

Permanences : du lundi au vendredi.

Coordonnées : 11 rue Kecker - 77130 Montereau - Tél. 01 72 79 91 89
ditephorizon.sud77@fondationpoidatz.com



LIGUE CONTRE LE CANCER DE SEINE-ET-MARNE

Présidente : Marie-France Plazanet

Activités : financement de la recherche, aide aux personnes malades, prévention et promotion du dépistage.

Permanences : Les mercredis et jeudis sur rdv.

Coordonnées : 8 rue de l'Industrie - 77000 Melun
Tél. 01 64 37 28 13 - cd77@ligue-cancer.net



HASHTAGMEHDIGHAZI #MG

Présidente : Sandrine Leite

Activités : Améliorer les services des hôpitaux pour les malades atteints de tumeur cérébrale.

Coordonnées : 19 rue Clos d'Alembert - 77130 Montereau
Tél. 06 51 68 25 47 - hashtagmehdighazi@free.fr



ADDICTIONS ALCOOL VIE LIBRE (AAVL)

Responsable : Hugues Albini

Activités : Accompagner les personnes atteintes de maladies alcooliques et autres addictions. Groupes de paroles, conseils et soutien.

Permanences : CSAPA de Montereau, les mardis à 14h30 et les samedis au local de Montereau - 10, rue Fleur Bégné à 14h30.

Coordonnées : 10 rue Fleur Bégné 77130 Montereau
Tél. 06 52 14 08 46 - hugues.albini@gmail.com



UNAFAM 77 UNION NATIONALE DE FAMILLES ET AMIS DE PERSONNES MALADES ET/OU HANDICAPEES PSYCHIQUES

Déléguée Départementale : Evelynne Cortet

Activités : accueille, accompagne et oriente les familles et amis de personnes atteintes de troubles psychiques sévères.

Permanence téléphonique : du lundi au vendredi (9h-13h, 14h-17h).

Coordonnées : Hôpital de Melun - 270 avenue Marc Jacquet
77000 Melun - Tél. 09 71 47 61 49 / 07 68 48 03 75 - 77@unafam.org



UNE MAIN VERS L'ESPOIR

Présidente : Nadège Van Espen

Activités : contribue à la recherche contre l'ostéosarcome (cancer de l'os des enfants et adolescents en partenariat avec Gustave Roussy).

Coordonnées : Tél. 06 37 32 66 77 - unemainverslespoir@gmail.com

SSEFS LANGAGE ET INTÉGRATION SEINE-ET-MARNE

Directrice : Mialy Charenton

Activités : Accompagnements à la scolarisation et à la communication d'enfants et adolescents sourds ou sans troubles associés.

Permanences : possibilité de RDV sur Montereau.

Coordonnées : 30 avenue Georges Pompidou - 77000 Melun
Tél. 01 60 56 57 87 - contact.li77@asso-li.fr

AIDE AUX PROPRIÉTAIRES ET LOCATAIRES

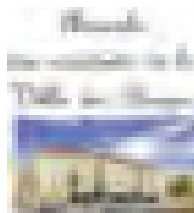

AMICALE DES RÉSIDENTS DE LA VILLA DES BERGES

Président : Jean-Marie Albouy-Guidicelli

Activités : organisation d'animations (fête des voisins, repas amicaux...) et défense des intérêts des résidents (et propriétaires-bailleurs) de la résidence Villa des berges, échange sur la vie de l'immeuble et du quartier.

Coordonnées : 7A rue Edmond Fortin - 77130 Montereau - jmag@jmag.info

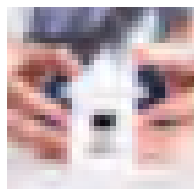

CNL COMITE NATIONAL DU LOGEMENT

Président : Brigitte Benhakak

Permanences : le samedi (9h30-11h30), jeudis AM 14h à 16h tous les 15 jours

Coordonnées : 1 rue Jean Bouin - 77130 Montereau

Tél. 09 86 75 30 24 - 06 62 21 62 49 - cnldemontereau77@hotmail.com

AIDE AUX VICTIMES

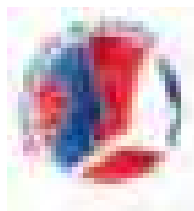

ASSOCIATION DES CONCILIEURS DE LA COUR D'APPEL DE PARIS

Vice-Président : Roland Canda

Activités : Vous devez vous adresser à un conciliateur avant de saisir le tribunal (obligatoire pour les litiges < à 5000€) simple et rapide pour tous les litiges avec une personne ou une société.

Permanences : tous les mercredis toute la journée

Coordonnées : Tél. 06 21 33 28 76 - roland.canda@conciliateurdejustice.fr



AVIMEJ FRANCE VICTIMES 77

Présidente : Geneviève Sert

Activités : accompagnements juridiques et psychologiques auprès de toute victime d'infraction pénale, aide aux victimes, d'accès au droit et mesures judiciaires.

Permanences : juridiques : tous les mardis après-midi - Psychologiques : les 2^e et 4^e jeudis du mois en matinée.

Coordonnées : 4 rue Jules Ferry - 77130 Montereau

Tél. : 01 75 78 80 10- contact@avimej.org



PAROLES DE FEMMES - LE RELAIS A LA MAISON DES FEMMES

Directrice : Sophie Vivien

Activités : Association ayant pour but de lutter contre les violences faites aux femmes (violences conjugales) et de favoriser l'égalité entre les femmes et les hommes.

Permanences : du lundi au vendredi (9h- 12h30 et 13h30 - 17h30)

Coordonnées : 5 avenue du Général de Gaulle - 77130 Montereau
antenne.sud77@parolesdefemmes-lerelais.fr

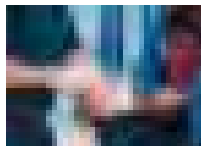

SFCBSYL SECOURS FRANÇAIS CROIX BLANCHE SEINE YONNE LOING

Président : Philippe Marquis

Activités : couverture sanitaire sur tous types d'évènements, formations (PSC1, PSE formateur, aide à la population lors de catastrophes).

Permanences : téléphonique de 10h à 18h

Coordonnées : 54 rue Jean Jaurès - 77130 Montereau
Tél. 06 83 12 87 97 - contact@croixblanchesyl.org

ASSOCIATION D'AIDE D'URGENCE DES TRAVAILLEURS TURCS

Président : Celal Uygun

Activités : Aide aux formalités administratives et aides financières pour le rapatriement du corps des défunts en Turquie.

Coordonnées : Tél. 06 29 69 82 85

ART ET CULTURE

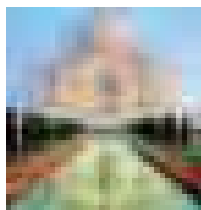

AFISIF AMITIÉ FRANCO-INDIENNE DU SUD ÎLE-DE-FRANCE

Président : Mougoundane Chanemougam

Activités : aide au maintien des traditions du Sud de l'Inde pour les jeunes. Apprentissage de la langue Tamoul. Aide à l'intégration dans la société Française pour les plus anciens. Organisation et visite des monuments historiques et culturels de France.

Permanences : sur RDV à la Maison pour Tous .

Coordonnées : 7 avenue de Surville - 77130 Montereau - Tél. 09 54 47 03 72
06 60 52 23 46 (M. Daniel CHABAR) - chabardaniel@yahoo.com
moug.chanemougam@free.fr

AFRIQUE UNIE

Président : Mamadou M' Bengue

Activités : valorise la culture africaine, met en place et développe une assistance auprès des plus démunis, favorise la mixité sociale et l'insertion dans la vie économique au sein de la population monterelaise.

Coordonnées : 3 rue du Tertre blanc - 77130 Montereau
Tél. 07 69 62 63 49 - ladiaspora.afrique.unie@gmail.com

À MONTEREAU ET D'OUTRE-MER - AMEDOM**Président :** Audrey Sainte-Rose**Activités :** rassemble les habitants de Montereau et du bassin de vie ayant une origine ultramarine, un lien avec un territoire ultra-marin ou un intérêt pour l'Outre-Mer.**Coordonnées :** 54 rue Jean Jaurès - 77130 Montereau

Tél. 06 52 07 85 65 - 06 98 02 28 09 - amedom77@gmail.com

ARABESQUE MONTEREAU**Président :** Nadir Grabsi**Activités :** aide administrative, soutien scolaire, assurance obsèque.**Permanences :** les mardis de 17h à 18h, à la Maisons des Parents.**Coordonnées :** Maison des Parents - 77130 Montereau (provisoire)

Tél. 06 01 75 18 16 - arabesque_montereau@outlook.fr

LA DIASPORA AFRICAINE DE MONTEREAU – LA DAM**Président :** Aristide Obambet**Activités :** fédérer l'ensemble des associations dans les mêmes idées et critères.**Coordonnées :** Tél. : 07 66 08 99 88**ASSOCIATION CULTURELLE MAROCAINE****Président :** Noureddine Ben Messaoud**Activités :** mise en place d'actions culturelles et artistiques au sein de la commune de Montereau et participation aux actions de la ville.**Coordonnées :** 10 bis rue Jules Ferry - 77130 Montereau

Tél. 06 32 54 62 75 / 06 51 88 28 62 - lebyo@yahoo.fr

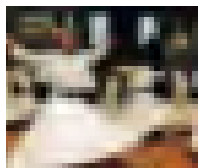
**ASSOCIATION CULTURELLE TURQUE DE MONTEREAU****Président :** Munur Gok**Activités :** organisation d'événements culturels et promotion de la culture turque.**Coordonnées :** Centre Culturel Turc - 3 rue Edmond Rostand - 77130 Montereau

Tél. 01 64 70 36 04 / 06 98 14 84 38

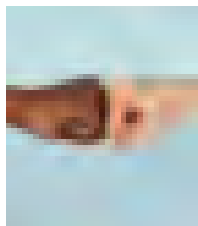
**ASSOCIATION POUR L'INTÉGRATION DES JEUNES DANS LA CITÉ****Président :** Aristide Obambet**Activités :** aider les jeunes dans les domaines sportif et culturel pour les faire accéder à la citoyenneté et à l'intégration dans la société.**Permanences :** chaque mercredi et jeudi (9h-16h).**Coordonnées :** 10 rue Racine - 77130 Montereau - Tél. 07 66 08 99 88 obam-betaristide@gmail.com

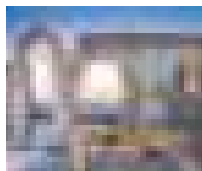

ASSOCIATION FRANCO TUNISIENNE DE MONTEREAU (AFTM)

Présidente : Altinpinar Siouar

Activités : promouvoir la richesse culturelle de la Tunisie, renforcer les liens entre la France et la Tunisie, grâce aux échanges économiques et sportifs entre les deux pays au travers de l'artisanat.

Coordonnées : Tél. 07 69 07 07 86 - siwar.altinpinar@hotmail.com

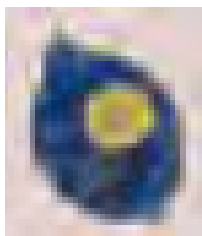

BLEU CITRON

Présidente : Annie Timbert

Activités : Atelier de peinture et dessin pour enfants et adultes.

Permanences : mardi, mercredi et jeudi de 9h30 à 18h00, vendredi et samedi matin.

Coordonnées : Halle Nodet, 2 rue Pierre Corneille 77130 Montereau
Tél. : 06 08 17 52 26 - www.bleu-citron-confluent77.fr

CINÉ CLUB COMITÉ DE DÉFENSE DU CINÉMA

Président : Julien Morvan

Activités : Diffusion et débats de films de Patrimoine.

Coordonnées : Cinéma Confluences ZA du Bréau 77130 Varennes-sur-Seine
Tél. : 01 60 73 52 05 - contact@cineclub-montereau.fr



COMITÉ DE LA FOIRE DE LA SAINT PARFAIT

Président : Arnaud Gandon

Activité : organisation de la foire de la Saint Parfait

Coordonnées : Tél. 06 49 19 97 65 - secretaire@foire-de-montereau.com
BP 28 - 77871 Montereau cedex site : <http://www.foire-de-montereau.com>

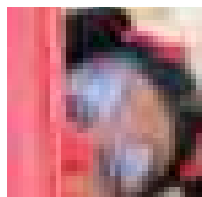

COMPAGNIE MALILOU - « LE RIRE POUR TOUS »

Présidente : Malika Lenormand

Activités : promotion du rire pour tous grâce à la création et à la diffusion de spectacles de clowns.

Coordonnées : Mme Lenormand - 54, rue Jean Jaurès - 77130 Montereau
Tél. 06 68 24 14 60 - compagnie.malilou@gmail.com

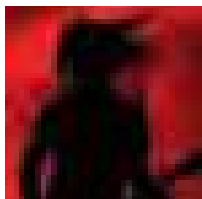

DBF MANAGEMENT

Président : Daniel Bourdy

Activités : promotion de groupes de musique amateurs, organisation de concerts et animation d'événements.

Coordonnées : Mairie de Montereau - 54 rue Jean Jaurès - 77130 MONTEREAU
Tél. 06 71 32 94 78

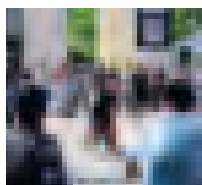

LAISSEZ-NOUS BRILLER

Président : Ryan Lobreau

Activités : Mettre en lumière des jeunes talents de la ville à travers des projets : par eux, pour eux.

Coordonnées : 5 rue Henri Barbusse - 77130 MONTEREAU Tél. 06 14 48 75 07 - laisseznousbriller@gmail.com

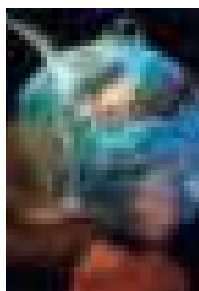

C.R.I.S.T.A.L. CLUB DE RECHERCHE ET D'INITIATION AUX SCIENCES DE LA TERRE ET ARCHÉOLOGIE LOCALE

Président : Gilles Goracy

Activités : La gestion du Musée associatif « espace Gaïa ». La recherche, l'étude de minéraux et fossiles. L'éveil de l'esprit de tous aux sciences de la terre : géologie, paléontologie, préhistoire et l'évolution.

Permanences : les mercredis et jeudis après-midi (14h-17h) et les 1^{er} et 3^e samedis de chaque mois (14h- 17h30) Accès libre et gratuit. Sur RDV du lundi au vendredi pour les groupes et les scolaires - Musée Espace Gaïa - Prieuré Saint-Martin à Montereau

Coordonnées : 20 rue du Château d'Eau - 77130 Saint Germain Laval
Tél. 06 37 07 68 81 - goracy.gilles@wanadoo.fr - www.cristalgaia.com
Facebook : associationcristal77

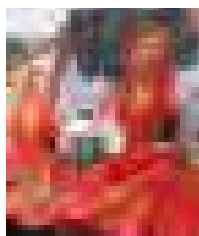

AMICALE FRANCO-PORTUGAISE DE MONTEREAU ET ENVIRON

Président : Ricardo Soares Granja

Activités : organiser et développer les échanges culturels, artistiques, sportifs et de loisirs entre la communauté portugaise et la communauté française.

Coordonnées : Tél. 07 68 75 68 94 - 06 60 49 85 61 - ricardo.soaresgranja@sfr.fr ou f.schmit@outlook.fr

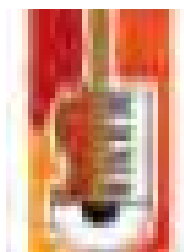

ASSOCIATION DES AMIS DU CONSERVATOIRE

Président : André Ducelier

Activités : veiller au développement de l'enseignement de la musique et de la pratique du théâtre. Permettre aux élèves de monter des projets collectifs avec leurs professeurs.

Coordonnées : 9, rue du Maréchal de Lattre - 77830 Echouboulains
Tél. 06 45 70 14 58 - amis.conservatoire77130@gmail.com



ASSOCIATION DES AMIS DE LA DANSE DU CONSERVATOIRE DE MONTEREAU (AADCM)

Présidente : Nathalie Cerveira-Pesi

Activités : promotion de la danse classique et du moderne jazz à travers l'organisation d'événements, de galas, de participations des élèves à des concours.

Coordonnées : 5 rue des Vauroux - 77130 La Grande Paroisse
Tél. 06 42 66 98 80 - cerveiranathalie@gmail.com

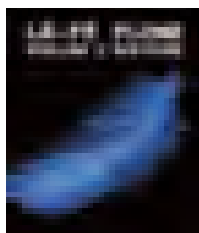

LES AMIS LÉ-FÉ PLUME

Présidente : Nelly Neuville

Activités : Atelier convivial d'écriture spontanée, encadré par un animateur. L'exercice d'écriture se réalise dans un temps limité, au moyen de déclencheurs. Basé sur l'échange, le respect et le plaisir d'écrire.

Permanence : mardi ou jeudi 14h-17h30 et vendredi 18h-22h, rue Pierre Corneille
Coordonnées : 13 rue de la Solidarité - Bâtiment D - 77130 Montereau
Tél. 06 03 82 55 07 - 01 64 70 38 95 (Médiathèque Flaubert)
nellyneuville@orange.fr

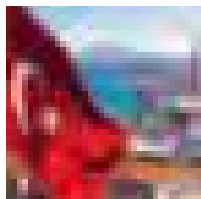
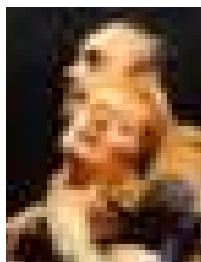
LYCAMICALE**Présidente :** Anne-Rose Cimino**Activités :** Créer une cohésion au sein des personnels du lycée André Malraux, faire découvrir des espaces culturels de la ville, faire profiter des tarifs de groupe réduits.**Coordonnées :** 4 avenue du Lycée - 77130 Montereau - Tél. 06 23 41 26 75
lycamicale@lycam.fr**MONTEREAU TURK ULKU OCAGI****Président :** Dursun Hangul**Activités :** entraide de la communauté turque par des actions sportives et culturelles. Soutien à l'intégration et rassemblement des jeunes par diverses activités.**Coordonnées :** 4 rue Louis Braille - 77130 Montereau - Tél. 06 33 35 60 75**ORCHESTRE D'HARMONIE DE MONTEREAU FAULT YONNE** – O.H.M.F.Y.**Président :** André Ducelier**Activités :** pratique de la musique d'Harmonie amateur. Propose un répertoire musical varié et spécialisé pour un cadre évènementiel.**Permanences :** samedi de 10h à 12h.**Coordonnées :** 4 rue Pierre Corneille 77130 Montereau
Tél. 06 45 70 14 58 - harmonie.montereau@gmail.com**SOCIÉTÉ NAPOLEONNIENNE DU PAYS DE MONTEREAU****Présidente :** Claire Patouillard**Activités :** représentation de la vie civile au 1^{er} Empire, à travers les petits métiers de rue et marchands ambulants. Présence lors de commémorations, manifestations historiques, événements multi époques sur Montereau, la Seine-et-Marne, Sully-sur-Loire, Ajaccio...**Coordonnées :** Tél. 06 19 49 42 68 - snpm77130@gmail.com**SCÈNES EN SEINE****Directrice Artistique :** Annette Benedetti**Activités :** tout public - Production et diffusion de spectacles théâtraux et contes créés en collaboration avec des structures monterelaises, seine-et-marnaises ou d'autres régions. Formation artistique pour enfants, adolescents et adultes (stages, cours et ateliers).**Coordonnées :** Prieuré Saint-Martin - 77130 Montereau - Tél. 06 31 84 50 79 06 82 60 68 03 - scenes-en-seine@wanadoo.fr - www.scenes-en-seine.fr
Facebook : Scenes.en.Seine

FRANCE LOUSIANE

Trésorier : Bernard Coudert

Activités : Faire connaître les racines françaises et la richesse des cultures cadienne, créole et amérindienne de la Louisiane. Faire vivre ou revivre la francophonie aux USA.

Coordonnées : Tél. 06 63 95 55 42 - contact@france-louisiane.fr

VOCALIZES

Président : Toufic Bourdache

Activités : cours de chant particulier et collectif de musiques modernes avec une préparation de spectacle en fin d'année.

Coordonnées : Tél. 06 23 65 06 89 – vocalizes77@gmail.com

CARITATIF



CLUB 41

Président : Jean-Paul Pierre

Activités : réunion d'hommes responsables de plus de 40 ans ayant le devoir de promouvoir l'esprit de tolérance et la force de l'amitié. Réunion chaque 1^{er} et 3^{ème} vendredis du mois.

Coordonnées : Golf de la Forteresse - 77940 Thoury-Férottes
Tél. 06 81 03 35 76 - pierre.assurances@wanadoo.fr



ASSOCIATION DON D'AMOUR

Présidente : Delphine Voinnet

Activités : aide aux plus démunis et aux personnes faisant appel à l'association dans les environs de Montereau ou victimes de catastrophes naturelles à l'étranger.

Coordonnées : Tél. 06 84 10 62 21 - dondamourfr77@gmail.com



CŒUR SUR LA MAIN

Président : Al Anssari Mouhaydine Zakaria

Activités : intervernir, sensibiliser et prévenir dans les domaines de l'éducation, la culture, le social, l'économie, la solidarité et l'entraide.

Coordonnées : 57 rue Léo Lagrange - 77130 Montereau
Tél. 06 81 41 31 36 - jennifer-lucas@laposte.net ou association.csm77@gmail.com



CROIX ROUGE FRANÇAISE UNITÉ LOCALE DE MONTEREAU

Présidente : Nelly Crocquesel

Activités : Aide aux personnes en précarité, vestiboutique pour tout public.

Permanences : lundi, mardi, jeudi, vendredi (13h30-16h)

Coordonnées : 11-13 rue des Fossés - 77130 Montereau.

Tél. 01 64 32 58 69 - ulmontereau@croix-rouge.fr



LES RESTOS DU CŒUR 77 CENTRE DE MONTEREAU

Responsable du centre de Montereau : Chantal Corre

Activités : aide alimentaire et aide à la personne.

Permanences : mardis (10h30 - 12h, 13h30 - 17h30)

2, rue Jules Ferry - 77130 Montereau

Coordonnées : Tél. 01 64 32 42 58

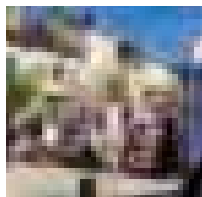

ROTARY CLUB DE MONTEREAU

Présidente : Laurie Kolodziejczak

Activités : Mise en place de manifestations à vocation humanitaire et sociale : lutte contre la pauvreté et les maladies, catastrophes naturelles...

Permanences : 2 mardis par mois de 19h30 à 20h30

Coordonnées : 1 rue des Arches - 77130 Montereau - Tél. : 06 82 03 73 83
rotary.montereau77@gmail.com - <https://rotarymontereau.com>



SECOURS CATHOLIQUE ANTENNE DE MONTEREAU

Président : Claude Besson

Activités : association caritative au service des plus démunis sans distinction.

Permanences : lundi (14h30-17h).

Coordonnées : 1 avenue Molière - RDC - 77130 Montereau
Tél. 06 24 42 62 02 - sc77.montereau@sfr.fr



SOLEIL D'ENFANTS FRANCE

Présidente : Khadija Adardor

Activités : association sans étiquette politique, ni religieuse née d'une initiative sociale et solidaire dont l'objectif est de défier la précarité des populations trop souvent oubliées. Permanences : les mardis (13h- 17h)

Coordonnées : Tél. 07 87 35 96 10 - soleil.denfants.france@gmail.com

FAUNE - FLORE - ENVIRONNEMENT

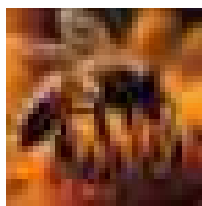

ABEILLES MONTERELAISES

Contact : Hakim Benabdallah

Activités : promouvoir l'apiculture et sensibiliser à la protection de l'environnement et des abeilles suite à leur menace.

Coordonnées : 11 ter, rue des Grandes Berges - 77130 Montereau
Tél. 06 27 71 94 69 - abeillesmonterelaises@gmail.com

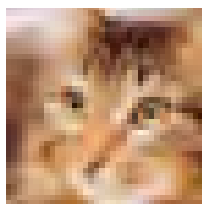

ANIMALEMENT VÔTRE

Présidente : Roberte Hubert

Activités : protection animale commune de Montereau. Journées d'adoption tous les premiers samedis du mois sur rendez-vous.

Coordonnées : animalementvotre77@outlook.fr - Facebook : Association « Animalement votre Montereau-fault-Yonne » (envoyer un message pour toute demande)



AQUARIO CLUB DE MONTEREAU

Président : Éric Pecoul

Activités : favorise la pratique de l'aquariophilie, sensibilise à la protection des milieux humides, mise en place et entretien d'aquariums dans des espaces publics ou établissements spécialisés.

Permanences : les samedis (15h-18h30) sauf période estivale et fermetures exceptionnelles (voir page Facebook), visites de groupe en semaine sur RDV.

Coordonnées : 19 avenue de la Colline Saint Martin - 77130 Montereau
Tél. 01 60 74 30 14 - aquarioclub.de.montereau@gmail.com
www.aquarioclub-de-montereau.fr



ASSOCIATION COLOMBOPHILE L'ÉCLAIR DE MONTEREAU

Président : Kevin Muller

Activités : promouvoir le sport colombophile (pigeons voyageurs).

Coordonnées : 13, Grande Rue - 77114 Gouaix
Tél. 06 50 64 43 66 - kevin1098@hotmail.fr



AAPPMA SEINE ET LOING MAROLLES ASSOCIATION AGRÉÉE POUR LA PÊCHE EN MILIEU AQUATIQUE

Président : Bernard Legouge

activité principale : Pêche de loisir et de compétition.

Coordonnées : 7 boulevard Pasteur - 77130 MONTEREAU
Tél. 06 26 13 47 98 / 01 64 32 16 94 - legouge.bernard@neuf.fr



UNION DES PÊCHEURS DE LA REGION DE MONTEREAU

Présidente : Thérèse Gervais

Activités : vente de cartes de pêche, organisation de concours de pêche, protection de la faune et la flore. Organisation d'une brocante de pêche annuelle.

Coordonnées : 1 rue Gustave Eiffel - 89340 Villeneuve La Guyard
Tél. 06 29 51 02 55 ou 03 86 66 01 90 - dominiquegervais56@neuf.fr

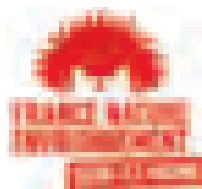

FRANCE NATURE ENVIRONNEMENT SEINE-ET-MARNE

Responsable locale : Marie-Paule Duflot

Activités : protection de la nature, du cadre de vie et de l'environnement en Seine-et-Marne, organisation de sorties nature et de formations.

Permanences : Maison Forestière de Bréviande - RD 346 - 77240 VERT-SAINT-DENIS - Les lundis, mardis, jeudis et vendredis (9h-12h30, 13h-17h).

Coordonnées : Hôtel de Ville - 2 rue Pasteur - 77240 Vert-Saint-Denis
Tél. 01 64 71 03 78 - 06 86 91 94 45 - fne77@orange.fr - www.environnement77.fr

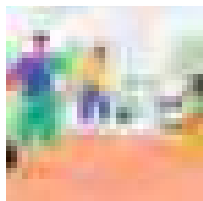

ASSOCIATION DES JARDINS OUVRIERS

Président : Didier Martin

Activités : jardinage et entretien d'un potager

Coordonnées : 2, rue Gaston de Bray - 77130 Montereau
ass.des.jardins.montereau.77@gmail.com



LA PIERRE AUX LIÈVRES

Président : Lionel Emilio

Activités : association cynégétique, gestion environnement et faune sauvage.

Coordonnées : 6 Rue de Bonval "Les Chapelles" - 89140 Villethierry
Tél. 06 17 53 33 72 - lionel.emiliocampos@gmail.fr

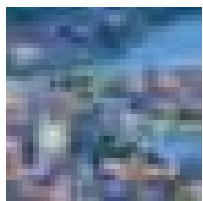

LA SEINE EN PARTAGE ET SES AFFLUENTS

Président : James Chéron

Activités : association des collectivités territoriales des villes riveraines de la Seine et de ses affluents.

Permanences : du lundi au vendredi de 9h à 12h et de 14h à 17h

Coordonnées : Hôtel de Ville - 54 rue Jean Jaurès - 77130 Montereau

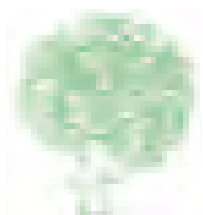

VIGILANCE ENVIRONNEMENT

Président : Alain Fèvre

Activités : protection de l'environnement local (Forges, La Grande Paroisse, Montereau-fault-Yonne et Vernou-La-Celle-Sur-Seine).

Coordonnées : Mairie de la Grande Paroisse - 77130 La Grande Paroisse
Tél. 06 30 67 01 68 - alain.fevre4@orange.fr



ELAN'C

Président : Kamel Leban

Activités : créer, développer du lien social, notamment intergénérationnel par la mise en place d'actions citoyennes, écologiques, éducatives, solidaires et sportives. Sensibilisation à l'environnement durable et au climat.

Coordonnées : 3 rue du Général Château - 77130 Montereau
Tél. 06 28 70 38 89 - asso.elanc@gmail.com

LOISIRS ET JEUX

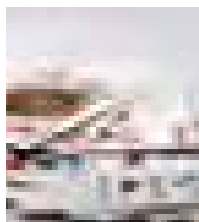
**BRIDGE CLUB DE MONTEREAU****Président :** Philippe Viard**Activités :** Tournois de bridge, accueil, présentation, initiation, possibilité de formation.**Permanences :** lundi et vendredi (14h-18h30).**Coordonnées :** 50 rue Léo Lagrange - 77130 Montereau

Tél. 06 81 31 21 17 - philippe-viard@wanadoo.fr

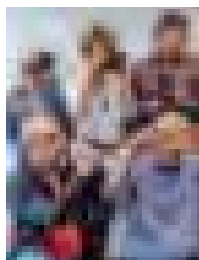
**CINÉ PHOTO CLUB AMATEUR DE MONTEREAU** - C.P.C.A.M.**Président :** Thierry Merle**Activités :** développer et perfectionner l'art de la photographie. Réunion le 2^e samedi du mois (16h à 19h) - 2 rue Pierre Corneille.**Coordonnées :** 13 rue de la Pépinière Royale - 77130 Montereau

Tél. 06 12 20 16 91 - president@cpcamon.fr

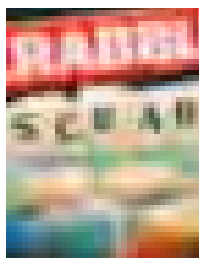
**CLUB DE SCRABBLE DE MONTEREAU ET ENVIRONS****Présidente :** Liliane Louis**Activités :** En s'amusant, ce jeu permet sa révision de la grammaire, de l'orthographe et l'apprentissage des mots du vocabulaire actuel.**Permanences :** Lundi de 13h50 à 18h - salle de la Faïencerie - Rue Victor Hugo.**Coordonnées :** 34 Grande Rue - 77130 La Grande Paroisse

Tél. 01 64 32 14 13 - 06 34 61 00 10 - liliane.louis1@gmail.com

**CONFLUENCES LUDIQUES****Président :** Alexis Vassail**Activités :** développe la pratique du jeu sous toutes ses formes, le promouvoir comme moyen de développement personnel et vecteur de relations sociales. Facilite l'émergence de projets et/ou d'événements ludiques.**Permanences :** soirée jeux ados/adultes sur inscriptions via le site : les mercredis soirs (20h-00h) hors jours fériés et fêtes - Salle 14 de la Halle Nodet - rue Pierre de Corneille - 77130 Montereau. Sur inscription via le site.**Coordonnées :** 54 rue Jean Jaurès - 77130 Montereau

Tél. 07 43 15 53 23 - confluences.ludiques@gmail.com

Site web : <https://www.confluences-ludiques.fr>



LES AIGLONS MHG

Président : Michel Genest

Activités : organisation de sorties motos customs à but touristique et gastronomique.

Coordonnées : 12 bis rue de Cannes - 77940 Esmans

Tél. 06 81 43 01 33 - michelgenest77@gmail.com

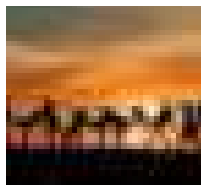

LES AMIS DE MONTEREAU

Président : Adil MOUEFFEK

Activités : Divers loisirs et manifestations : loisirs, randonnées, sortie cinéma, bowling, soirée à thème, découverte du monde, accompagnement, loto etc.

Coordonnées : 15 Rue Pierre Corneille - 77130 Montereau

Tél. 06 37 32 74 00 - lesamisdemontereau@gmail.com

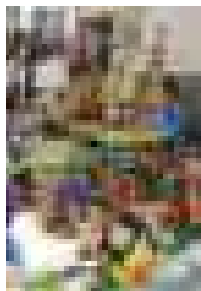

PUISSANCE BRICK

Président : Jean-Marie Albouy-Guidicelli

Activités : réunir les fans de LEGO adultes et enfants pour des rendez-vous de construction, des manifestations ludiques et l'organisation de conventions 100% Lego. Ateliers enfants : chaque mercredi et samedi (14h - 16h). Ouvert du lundi au vendredi durant les vacances scolaires (14h-16h).

Coordonnées : Halle Nodet - 2 rue Pierre Corneille - 77130 Montereau

Tél. 07 71 14 81 45 - puissancebrick@sfr.fr - www.puissancebrick.fr

Facebook : puissance brick

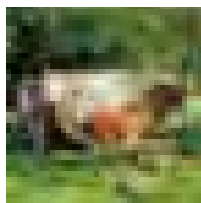

SCOUTS ET GUIDES DE FRANCE GROUPE YSL - SAINT THIBAUT EN BASSEE

Responsables de groupe : M. et Mme Chamouret

Activités : L'association propose aux jeunes un espace de vie qui répond à leur besoin de rêver, d'agir et de réussir leurs projets dans une relation de confiance. Notre objectif est de former des citoyennes et des citoyens actifs, épanouis et engagés pour la paix.

Coordonnées : 25 rue des Trembles - 77130 Varennes-Sur-Seine

Tél. 06 71 05 72 56 - sgdfysl.stthibault77@gmail.com

MOBILITÉ

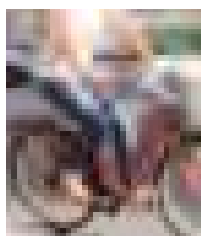

VÉLO SUD 77

Président : François Marra

Activités : proposer aux collectivités des aménagements cyclables afin de favoriser les déplacements au quotidien. Faire bénéficier de notre expertise au sein de la Fédération des Usagers de la Bicyclette (FUB).

Coordonnées : 54 rue Jean Jaurès - 77130 Montereau

Tél. 06 35 37 22 68 - velosud77@gmail.com

PATRIOTISME



AAMMAC AMICALE DES ANCIENS MARINS ET MARINS ANCIENS COMBATTANTS DE MONTEREAU ET ENVIRONS

Président : Alain Melzassard

Activités : renforcer les liens d'amitié qui unissent les anciens marins dans le souvenir des joies, des efforts, des dangers et aussi des sacrifices au service de la France.

Coordonnées : 30 rue du Pré Vert - 77130 Saint-Germain-Laval
Tél. 01 64 32 91 72 - 06 62 82 66 07 - a.melza@wanadoo.fr



AFMD 77 AMIS DE LA FONDATION POUR LA MÉMOIRE DE LA DÉPORTATION

Président : Vincent Kropf

Activités : Pérenniser la Mémoire de la Déportation et combattre l'antisémitisme et le racisme.

Permanence : auprès du Président - 26B, rue de la Fontaine Geoffroy - 77520 Montigny-Lencoup

Coordonnées : Responsable locale : Mme Cuisy
Tél. 01 64 28 50 63 - 06 85 20 11 43 - cuisy.devrainne@free.fr
et 06 82 96 41 69 (M. Devrainne) - vincent.kropf@wanadoo.fr

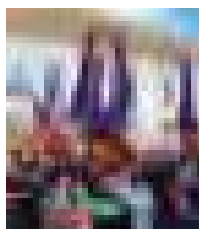

ASORME ASSOCIATION DES SOUS-OFFICIERS DE RÉSERVE DE MONTEREAU ET SES ENVIRONS

Président : Pierre Loiseau

Activités : participer aux cérémonies patriotiques de Montereau et canton, resserrer les liens entre les sous-officiers de réserve et l'armée. Aider, informer et perpétuer le devoir de mémoire.

Coordonnées : Impasse du Château 77130 Varennes-sur-Seine
Tél. : 01 75 15 80 19 ou 06 06 49 24 79 pierrot-domicile@hotmail.fr

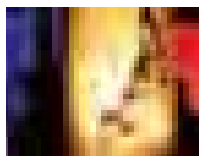

ARACVG ASSOCIATION RÉPUBLICAINE DES ANCIENS COMBATTANTS ET VICTIMES DE GUERRE

Président de la section Montereau/Varennes et environs : Hervé Longuet

Activités : rassembler les anciens combattants, les informer de leur actualité et participer aux manifestations locales.

Coordonnées : 14 impasse de la Croix de Six - 77130 Varennes-sur-seine
Tél. 06 30 91 70 20 - lhym3012@gmail.com



CEACVG COMITÉ D'ENTENTE DES ANCIENS COMBATTANTS ET VICTIMES DE GUERRE / LE SOUVENIR FRANÇAIS, COMITÉ DU CANTON DE MONTEREAU / SACMVG, SOCIÉTÉ DES ANCIENS COMBATTANTS MUTILÉS ET VICTIMES DE GUERRE

Président : Bernard Salé

Activités : association patriotique, de mémoire et de défense des anciens combattants.

Coordonnées : 15 rue de l'Église - 77130 Forges Tél. 01 64 32 72 45
06 78 78 26 96 - sale.bernard@orange.fr

PROFESSIONNEL ET FORMATION

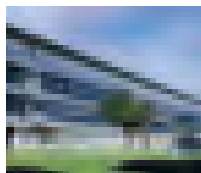

FOYER SOCIO-ÉDUCATIF LYCÉE A. MALRAUX MONTEREAU

Présidente : Julie Djikine

Activités : favoriser l'accès aux activités culturelles des lycéens.

Permanences : en semaine sur rendez-vous de 9h à 17h.

Coordonnées : FSE Lycée A. Malraux - 4 avenue du Lycée 77130 Montereau
Tél. 01 64 70 71 71- julie.djikine@lycam.fr



ODE ORIENTATION DEVELOPPEMENT EMPLOI

Président : Antoine Franz

Activités : mise à disposition de personnel et services auprès de particuliers, associations, entreprises, collectivités pour des prestations de service à la personne.

Permanences : lundi, mardi, jeudi et vendredi (8h30 -12h, 13h30-17h sauf le vendredi 16h30)

Coordonnées : Espace emploi - 7 Rue Marc Jacquet - 77152 Dammarie Les Lys
Tél. 01 64 39 97 93 - contact@ode77.fr



UPROMI

Directrice Générale : Anne Florence Jeannin Fiszleiber

Activités : formations aux savoirs de base, formations qualifiantes (services à la personne, nettoyage, petite enfance...). Accompagnement vers l'emploi.

Permanences : lundi au jeudi (8h30 -12h30, 13h30-17h30)
le vendredi (8h30-12h30, 13h30-16h30)

Coordonnées : 26 Boulevard Chéreau - 77130 Montereau
Tél. 09 52 31 62 89 - contact@upromi.fr



CAMPUS DE LA TRANSITION

Directeur : Grégoire de Lassus

Activités : Former aux enjeux de la transition. Etre au service du territoire concernant les sujets de l'écologie. Se familiariser avec les activités associées : jardinage, potager, rénovation écologique, cuisine végétarienne.

Coordonnées : 2 rue de Salins - 77130 Forges
Tél. 06 32 36 11 35 - alexis.sengl@gmail.com



ÉCOLE DE LA 2E CHANCE 77 – E2C77

Responsable du site pédagogique : Anthony Nominé

Activités : accompagne les jeunes de - 26 ans déscolarisés, sans qualifications professionnelles ou titulaires d'un CAP, BEP ou BAC à l'élaboration de leur projet professionnel, leur insertion sociale et citoyenne. Renseignements : du lundi au vendredi de 9h à 17h.

Permanence : du lundi au vendredi de 8h30 à 17h.

Coordonnées : 5 avenue du Maréchal Leclerc - 77130 Montereau

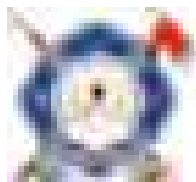

JEUNES SAPEURS POMPIERS DU PAYS DE MONTEREAU

Président et responsable pédagogique : Adjudant Benjamin Marti

Activités : formation aux activités des sapeurs-pompiers, activités sportives et de devoirs civiques les mercredis (14h-18h30).

Coordonnées : Centre d'Incendie et de Secours de Montereau

1 rue Pierre Brossolette - 77130 Montereau - Tél. 06 87 18 28 72

jsdpdupaysdemontereau@gmail.com



MAISON D'ASSISTANTES MATERNELLES « LES P'TITS PETONS »

Présidente : Carine Catineau

Activités : accueil et garde de jeunes enfants de 2 mois à 6 ans au sein de la structure.

Ouverture : du lundi au vendredi de 8h à 18h.

Coordonnées : 26 bis rue du Petit Vaugirard - 77130 Montereau-Fault-Yonne

Tél. 06 03 99 79 91 - ptitspetons77@gmail.com



MILOBEM MISSION LOCALE DU BASSIN ECONOMIQUE DE MONTEREAU

Président : Alain Demelun

Activités : insertion socioprofessionnelle des jeunes de 16 à 25 ans.

Permanences : du lundi au jeudi (9h-12h30, 13h45-17h30), vendredi (9h-12h15, 13h45-17h). Varennes-sur-Seine : 1 mercredi / 2 (13h45-17h30), 1 vendredi sur 2 (13h45-17h), Maire de Voulx : jeudis matin (9h-12h30), Mairie de la Grande Paroisse : 1 mardi / 2 (9h-12h30), Mairie de Saint Germain Laval : 1 mardi / 2 (13h45- 17h30).

Coordonnées : 5 rue des Clomarts - Centre d'affaires les Clomarts

Z.I. de Montereau - 77130 Montereau - Tél. 01 60 57 21 07

v.martin-guyot@mlmontereau.fr

ASSOCIATION VIVONS SPORT

Contact : Louisa Gomes da Silva

Activités : insertion sociale par le sport.

Permanences : du lundi au vendredi de 9h à 17h.

Coordonnées : Tél. : 07 81 02 00 08 - fabio.vivonssportpro@gmail.com

SOUTIEN SOCIAL

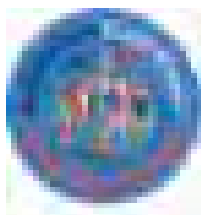

ACVER ASSOCIATION DES CODES ET VALEURS DE L'ÉCOLE DE LA RÉPUBLIQUE

Présidente : Carole Étienne

Activités : accueil et prise en charge des collégiens et lycéens exclus, déscolarisés, encadrement renforcé dans la recherche de stage, soutien à la parentalité, sophrologie, coaching scolaire.

Coordonnées : Mairie de Montereau - 54 rue Jean Jaurès - 77130 Montereau
Tél. 06 27 85 87 42 - acver77@gmail.com

COMME 1 AUBAINE

Président : Alain Drèze

Activités : créer du lien social, favoriser la solidarité et améliorer le pouvoir d'achat.

Coordonnées : Tél. 06 35 32 57 12 (Henri Brun)



ENSEMBLE POUR L'AVENIR

Président : Brahim Rabhi

Activités : sport, sorties familiales, soirées culturelles. Aide administrative. Assurance garantie obsèques pour la communauté algérienne.

Permanences : mardi et jeudi de 14h à 18h à la Maison pour tous

Coordonnées : Maison pour tous 4 Rue Jules Ferry - 77130 Montereau
Tél. 06 87 67 45 50 - minouredul30a@hotmail.fr



LES MAMANS VOLONTAIRES MV

Présidente : Béatrice Corneillan

Activités : accompagne les usagers (tout public) dans leurs démarches administratives. Être l'organisme facilitateur et privilégié pour mettre en relation les demandeurs et les services administratifs.

Coordonnées : 3 rue Henri Barbusse - 77130 Montereau
Tél. 06 27 13 48 36 - mamansvolontaires@gmail.com
Facebook : MVvolontaires (mamansvolontaires)

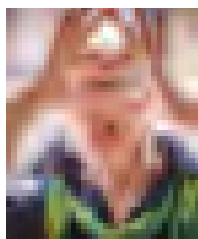
ARM ASSOCIATION DES RETRAITÉS DE MONTEREAU

Président : Jilali Moueffek

Activités : défense des intérêts légitimes de ses membres dans le domaine de la retraite.

Permanences : le jeudi et le samedi de 11h30 à 12h30.

Coordonnées : 44 avenue de la Colline Saint Martin - 77130 Montereau
Tél. 06 49 46 61 77 - jilali.moueffek@hotmail.fr

AVENIR ET RÉUSSITE

Président : Djelloul Zenaini

Activités : soutien scolaire, sortie culturelles, actions humanitaires, organisation d'événements festifs.

Coordonnées : Avenir et Réussite - 7 rue de la Maison Garnier
77130 Montereau - Tél. 01 77 03 11 40 - avenir.reussite@gmail.com

FVMS 77 - FAN VIVA LA MUSICA SOLIDARITÉ DE SEINE ET MARNE

Président : Giro Matundu Mabiala

Activités : culturelles, humanitaires et solidaires. Aide pour les personnes vulnérables. Propose des dons (vêtements, chaussures, nourriture). Aides dans les écoles en Afrique et dans les hôpitaux.

Coordonnées : 3 rue de l'Hôtel Dieu - 77130 Montereau
Tél. 07 52 16 62 42 - giromatundu@gmail.com

MAISON DE LA FAMILLE AU PAYS DE FONTAINEBLEAU

Présidente : Marie Annick Deniel

Activités : propose un «Espace de rencontre», lieu neutre pour le maintien des relations entre un enfant et ses parents ou un tiers lorsque la situation familiale est très conflictuelle - Uniquement sur RDV.

Coordonnées : 32 rue de Neuville - 77300 Fontainebleau
Tél. 01 60 39 08 76 - maisondelafamille77300@gmail.com

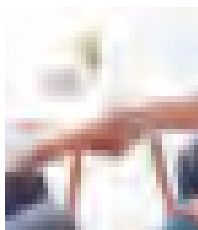

MEDIATEURS 77

Directrice : Pénélope Delapierre

Activités : restaure la communication lors de conflits familiaux, rechercher des solutions ensemble et parvenir à des accords pouvant être finalisés par des accords écrits ou oraux.

Permanences : 3^e lundi du mois au PAD de Montereau - 9 rue Fleur Bégné, tous les jours de la semaine sur rendez-vous à Fontainebleau

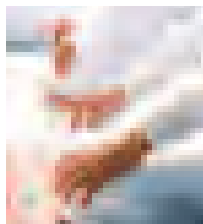
Coordonnées : 166 rue Grande - 77300 Fontainebleau - Tél. 06 42 14 01 29
contact@mediateurs77.pro

AIDE AUX MONTERELAIS**Président :** Djamel Djillali**Activités :** démarches sociales, administratives et juridiques pour les Monterelais.**Coordonnées :** Tél. : 06 89 23 07 22 à la Maison Pour Tous**SPIRITUEL****ASSOCIATION CULTUELLE DES MULSULMANS DE MONTEREAU****Président :** Mohamed Kortas**Activités :** organisation du culte musulman, apprentissage de la langue arabe. Activité culturelle : organisation de conférences et débats sur l'islam et sa pratique. Activité éducative : soutien scolaire.**Permanences :** heure des prières ou dimanche de 9h30 à 13h**Coordonnées :** 64 avenue de Surville - 77130 Montereau

Tél. 09 84 42 03 14 - acmm-bureau@masjid-el-mouhcinine.com

ASSOCIATION INTERPAROISSIALE DE MONTEREAU**Président :** Mr Rochas**Activités :** aide à des œuvres inspirées par l'église catholique en mettant notamment à leur disposition les immeubles nécessaires.**Coordonnées :** 1 rue du Parvis - 77130 Montereau - Tél. 01 64 70 33 23**AFPSJC ASSOCIATION FRANÇAISE DES PÈLERINS DE SAINT-JACQUES-DE-COMPOSTELLE****Président :** Pascal Lomet**Activités :** donne tous les renseignements sur le pèlerinage de Saint-Jacques de Compostelle et propose les clés pour faire ce chemin.**Coordonnées :** 9 rue de la maladrerie - 77130 Dormelles

Tél. 06 08 77 74 65 - vlomet@orange.fr

ASSOCIATION LA SEMENCE DE JÉSUS CHRIST**Président :** Aristide Obambet**Activités :** activités culturelles, spirituelles ou philosophiques.**Coordonnées :** 10 rue Racine - 77130 Montereau - Tél. 07 66 08 99 88

aristideobambet@gmail.com

NJCM NOUVELLE JERUSALEM DE MONTEREAU**Président :** Zouine Grandville**Activités :** propager la parole de Dieu.**Coordonnées :** 25 rue des Chesnois - 77130 Montereau

Tél. 06 61 66 06 40 - gzovine@yahoo.fr

SYNDICATS

**UNION LOCALE CFDT DE MONTEREAU** (UL CFDT MONTEREAU)

Secrétaire général : Marc Francon

Activités : organisation syndicale de salariés et renseignements juridiques sur le droit du travail. Consultation sur RDV.

Coordonnées : 2 rue Pierre Corneille - 77130 Montereau
Tél. 01 60 59 06 60 - contact@cfdt77.fr

**CONFEDERATION FRANCAISE DES TRAVAILLEURS CHRETIENS CFTC**

Secrétaire générale : Christiane Royer Cossaro

Activités : accompagnement du salarié, formation, maladie professionnelle, litiges avec l'employeur.

Permanences : libres et gratuites sans rdv chaque samedi matin (10h-12h). En semaine sur RDV.

Coordonnées : Halle Nodet - 2 rue Pierre Corneille - 77130 Montereau
Tél. 01 64 37 67 90 - 06 82 28 92 03 - udcftc77@cftc77.fr

**FA 77 SECTION DE MONTEREAU** FEDERATION AUTONOME

Présidente départementale : Valérie TURKI

Permanences : sur RDV.

Coordonnées : Halle Nodet - Rue Pierre Corneille - Tél. : 01 60 71 16 62
syndicat@autonome77fpt.org

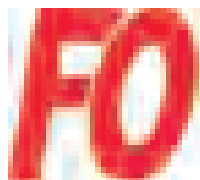
**FO COMMUNAL**

Président : Brahim Ouadi

Activités : représentation des agents communaux.

Coordonnées : Tél. 01 64 70 44 00 - b.ouardi@ville-montereau77.fr

**UNION LOCALE CGT DE MONTEREAU ET SES ENVIRONS**

Secrétaire générale : Isabelle Rose

Activités : Aide aux salariés en droit du travail et accompagnement au Conseil de Prud'hommes.

Permanences : mardi 14h-17h sur rendez-vous.

Coordonnées : 2, rue Pierre Corneille – Halle Nodet 77130 Montereau
Tél. 01 64 32 05 46 - 06 83 01 99 02 - ulcgt.montereau@orange.fr

UNION LOCALE FORCE OUVRIERE

Secrétaire général : Antoine Gamaury

Activités : défense des intérêts individuels et collectifs, de la protection sociale des salariés, chômeurs et retraités.

Permanences : de 8h30 à 22h les mardis, jeudis et vendredis.

Coordonnées : Tél. 01 64 39 78 79 - udfo77@orange.fr

TOURISME ET PATRIMOINE

LA CONFRÉRIE DES CHEVALIERS DU BRIE DE MONTEREAU

Président : Éric Bonneson

Activités : Promotion et vente du Brie de Montereau sous toutes ses formes.

Coordonnées : 54 rue Jean Jaurès - 77130 Montereau
ccbm77130@gmail.com - Tél. 06 14 20 30 98

CAP MONTEREAU

Présidente : Chantal Jamet

Activités : organiser et soutenir des manifestations tendant à animer la Ville et contribuer à sa promotion. Entretenir les liens de jumelages. Faire découvrir le patrimoine.

Coordonnées : 8 boulevard des Messieurs - 77130 Montereau
 Tél. 01 64 32 54 40 - 06 07 74 82 31 - chantal.jamet4@wanadoo.fr



COMITÉ DE JUMELAGE DE MONTEREAU

Président : Daniel Bourdy

Activités : entretenir, resserrer, créer des liens d'amitiés entre la Ville de Montereau et des collectivités en Europe et dans le monde. Ces partenariats favorisent la coopération entre les villes et l'entente mutuelle entre leurs habitants.

Coordonnées : Tél. 06 71 32 94 78 - dan.bourdy@gmail.com

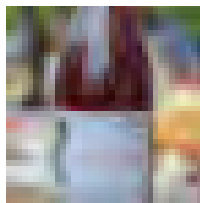

LA SOURCE

Présidente : Elisabeth Garnier

Activités : mise en valeur de la vigne et du patrimoine culturel des côteaux de la Cuesta d'Ile-de-France à Montereau et élaboration du vin : Les Sentes de Napoléon.

Permanences : les 1^{er} et 3^e samedis de février à septembre de 9h à 12h.

Coordonnées : 5, boulevard Cretté Preignard - 77130 Montereau
Tél. 06 08 25 15 49 - zgarnier25@icloud.com

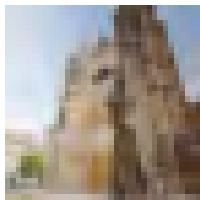

LES AMIS DE LA COLLÉGIALE DE MONTEREAU

Président : Didier Durand-Bancel

Activités : reconstruction de l'orgue et de sa tribune. Contribue à la mise en valeur, à la protection et à la restauration de la Collégiale de Montereau.

Coordonnées : 54, rue Jean Jaurès 77130 Montereau - Tél. : 01 64 31 01 04
amiscollegialemontereau@gmail.com - <http://amiscollegialemontereau.ovh/>



SOCIÉTÉ D'HISTOIRE ET D'ARCHEOLOGIE DE L'ARRONDISSEMENT DE PROVINS (SHAAP)

Présidente : Martine Thiriot

Activités : faire connaître le patrimoine provinois et monterelais par des publications et des conférences. Sa bibliothèque au Fond Ancien de Provins et collections sont au Musée de Provins.

Permanences : plusieurs samedis par an, la SHAAP organise des permanences ouvertes à toutes et à tous, à son siège situé à la Tour du Bourreau de Provins.

Coordonnées : BP-42, 77482 Provins Cedex
shaap@laposte.net - <https://www.provins-shaap.fr/>
Facebook : <https://www.facebook.com/PatrimoineProvinsSHAAP>

ASSOCIATION DE PROMOTION ET DE VALORISATION DU BRIE DE MONTEREAU (APVBM)

Président : Hervé Deydier

Activités : promotion et valorisation du Brie de Montereau, soutien aux actions commerciales et d'animation autour du Brie, et publications.

Coordonnées : apvbm@gmail.com

CENTRE ARCHEOLOGIQUE DE PINCEVENT

Président : Gaëlle Dumarcay

Activités : gestion des chantiers de fouille de Pincevent et Ormesson, contribution à la recherche scientifique en préhistoire, accueil des scolaires et autres groupes sur des temps dédiés.

Coordonnées : Tél. : 06 70 34 14 18 - gaelle.dumarcay@gmail.com



Annuaire Ville Pratique

Numéros d'urgence / Numéros locaux utiles	186
Artisans	186
Divers commerces et services	189
Médical et para-médical	195
Se restaurer	199
Plans	202

VOUS SOUHAITEZ APPARAÎTRE DANS CET ANNUAIRE OU APPORTER UNE MODIFICATION...

Contactez : Erwan Feuilletin - Tél : 06 78 42 71 30

NUMÉROS D'URGENCE

SAMU	15
POLICE SECOURS	17
SAPEURS POMPIERS	18
URGENCE GAZ	08 00 47 33 33
CENTRE ANTI-POISON	01 40 05 48 48
PROPRETÉ PROXIMITÉ	08 00 07 71 30

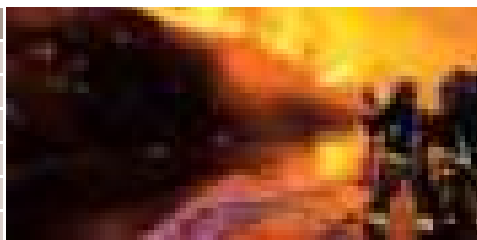

NUMÉROS LOCAUX UTILES

			PLAN
COMMISSARIAT DE POLICE VB	5, avenue du Maréchal Leclerc	01 64 69 39 30	F4
COMMISSARIAT DE POLICE VH	9, rue Fleur Bagné	01 60 57 59 20	B4
HÔTEL DE VILLE	54, rue Jean Jaurès	01 64 70 44 00	E4
MAISON DES SERVICES PUBLICS	3, rue André Thomas	01 60 57 21 00	C3
POLICE MUNICIPALE	6 rue de la Faïencerie	01 64 70 38 87	E4
TRÉSOR PUBLIC	10, Rue Etienne Thibault	01 64 32 01 03	F3
COMMUNAUTÉ DE COMMUNE DU PAYS DE MONTEREAU	29, Avenue du Gl de Gaulle	01 60 73 44 00	F3
CONFLUENCE HABITAT	1, rue de la Maison Garnier	01 64 70 53 00	B4
SIRMOTOM	22, rue de la Grande Haie	01 64 32 67 23	
SITCOME/SIYONNE	11, place Pierre Sépard	01 60 96 19 46	G3-G4
GARE SNCF DE MONTEREAU	Place Pierre Sépard	08 92 35 35 35	G2
CENTRE HOSPITALIER	1 bis, rue Victor Hugo	01 64 45 19 00	E4-F4
CHAMBRE DE MÉTIERS ET DE L'ARTISANAT	5, avenue du Maréchal Leclerc	01 64 79 26 60	F4

ARTISANS

ARCHITECTE			PLAN
CABINET ARCHITECT	1, rue Alfred Nodet	06 85 51 25 23	F4
BRONZIER			
EFFYDD	1, rue Alfred Nodet	06 17 80 13 83	F4
COUVREUR			
CONFLUENCE COUVERTURE	17, rue Léo Lagrange	06 31 47 08 44	G3
WD COUVERTURE	7b Victor Hugo	01 60 96 54 60	E4
DOREUR			
SONGE D'OR	1, rue Alfred Nodet	06 65 10 60 45	F4
FIOUL-GAZOLE-BIO CARBURANTS			
BOLLORE ENERGIE	43, rue Gué Pucelle	01 64 32 00 80	E1-E2-E3
FOURNISSEUR DE FENÊTRES			
FENETRES PETIT	Zac de la Sucrierie	01 60 96 25 39	G4
ESPRIT D'OUVERTURES	26, rue Danielle Casanova	01 60 66 40 00	G4
FOURNISSEUR POUR BOULANGERIE			
ESPRIT D'OUVERTURES	26, rue Danielle Casanova	01 60 66 40 00	G4
HEDOU	8, Avenue Maréchal De Lattre De Tassigny	01 64 32 02 56	F3-F4-G3

IMPRIMERIE			
IMPRIMERIE DU CONFLUENT	6, avenue du M ^{al} de Lattre de Tassigny	01 64 32 54 25	F3-F4-G3
L'ATELIER 65	1, rue Alfred Nodet	06 78 32 05 86	F4
MONTEREAU IMPRESSIONS	63, avenue du Général de Gaulle	01 60 96 30 42	F3
INSTALLATION D'EAU ET DE GAZ			PLAN
GIBAUT CHRISTOPHE	22 bis, boulevard Chéreau	01 64 32 55 88	G3-G4
SN CASAGRANDE	19, rue de la Grande Haie	01 60 96 20 05	E6-E7-E8
INSTALLATION ÉLECTRIQUE			
DELVAUX BAPTISTE	33, rue du Bateau	06 78 31 47 20	D2-D3
ETS HUGNOT VINCENT	19, boulevard Crette-Preignard	01 64 32 05 56	F3
HODIER GABRIEL	54, avenue du Général de Gaulle	01 64 70 26 38	F3
SOCIÉTÉ CHASTAGNAT	5, rue Habert	01 64 32 83 63	G3
LOCATION DE MATÉRIEL DIVERS			
LOXAM	12, rue des Clomarts	01 60 73 59 12	D5
MAÇONNERIE GÉNÉRALE			
BRC GABI CONSTRUCTION	3, rue d'Enfer	06 46 64 30 69	B2
MORIZE SARL	6, rue du Paty	06 24 78 10 68	D5-E5
MAISONS EKOBIO	4, Chemin des Tuileries	06 61 17 93 05	C3-D3
MENUISERIE BOIS			
ESPACE CONFORT	36, rue Léo Lagrange	06 89 33 34 42	F2
MISTER MENUISERIE.COM	5, route De Sens	01 60 39 14 03	H5
MÉTALLERIE - SERRURERIE			
TELLIER CLAUDE	13, rue Paul Jozon	01 60 96 13 27	G4



PEINTURE INTÉRIEURE			PLAN
DÉCLIC RÉNOV	2, square Jean-Jacques Rousseau	06 29 54 42 27	B5
SARL KONYA BATIMENT	16, rue Paul Langevin	06 32 46 42 12	B3
PHOTOGRAPHE			
SACHA LOAR	1, rue Alfred Nodet	06 10 99 83 23	F4
PLOMBERIE - CHAUFFAGE			
ATLAS PLOMBERIE	9, rue Anatole France	06 51 22 01 48	B4
CHK	8, rue de la Maison Garnier	07 78 63 58 07	B5
COMBUTEC	3, rue de la Poterne	01 64 32 77 30	E4
SAVONNIER			
RIBAMBULLE	1, rue Alfred Nodet	06 95 80 44 92	F4
REVÊTEMENT DES SOLS ET DES MURS			
CARSOL	21, rue Léo Lagrange	01 64 32 93 41	G3-G4
MILAN	9, chemin De Halage De L'Yonne	01 64 70 55 50	E5
MONTEREAU MAINTENANCE	5, route de Bray	06 98 53 02 12	E6-E7-F7-F8
SALMON PASCAL	7, rue Pierre Thuin	01 72 66 24 73	D5
STYLISTE			
ROBE DE MARIÉE	1, rue Alfred Nodet	06 86 90 27 63	F4
TAXIS			
TAXIS REUNIS SUD 77		01 83 88 57 77	
TERRASSEMENT			
PREVOTS ANTHONY	1 bis, boulevard des Messieurs	06 88 69 75 66	E3
STÉ TRAVAUX PUBLIC OPTIMUM	10, rue des Chapeliers	06 08 66 75 80	E4
TRAITEMENT ET REVÊTEMENT DE MÉTAUX			
JDS COLOR	Rue Roberte Boucher	01 64 22 99 75	B2





ACHAT D'OR ET DE MÉTAUX PRÉCIEUX			PLAN
MISTER GOLD	69, rue Jean Jaurès	01 60 70 91 61	E4-F4
AGENCE IMMOBILIÈRE			
3A CONSEIL	14, Nouvelle route de Paris	01 64 70 10 01	D3
ACT'IMMO	36, rue Jean Jaurès	01 60 70 00 77	E4-F4
AGENCE ALEXANDRE 85	107, rue Jean Jaurès	01 64 32 80 50	E4-F4
CENTURY 21 MARTINOT IMMO.	60, rue Jean Jaurès	01 64 32 21 21	E4-F4
C-L'IMMO	92, rue Jean Jaurès	01 60 72 66 36	E4-F4
DELMAR IMMOBILIER	2, rue des Chapeliers	01 64 70 06 01	E4
ERA IMMOBILIER	23, place du Colonel Fabien	01 82 34 00 48	E4
NESTENN IMMOBILIER	8, rue Emile Zola	01 86 29 00 00	E4
REAL IMMOBILIER	76, rue Jean Jaurès	01 64 32 44 00	E4
REMAX	77, rue Jean Jaurès	01 64 70 36 22	E4
SÉVERINE CHABANNES	3-5, rue de la Faïencerie	01 64 70 71 02	E4/F4
STEPHANE PLAZA IMMOBILIER	14, rue du Calvaire	01 64 69 29 29	E4
ASSURANCE			
ALLIANZ	11, rue de la Poterne	01 64 32 00 82	E4
ALLIANZ	93, rue Jean Jaurès	01 64 70 10 51	E4-F4
AREAS ASSURANCES	5, rue des Chapeliers	01 60 96 13 82	E4
ASSU 2000	15, rue Jean Jaurès	01 48 10 47 18	E4-F4
ABEILLE ASSURANCE	17, rue Jean Jaurès	01 64 32 31 32	E4
AXA	91, rue Jean Jaurès	01 64 32 14 08	E4-F4
COMPARE ET ASSURE	82, rue Jean Jaurès	01 64 69 25 58	E4-F4
GROUPAMA	32, rue Jean Jaurès	01 60 57 54 47	E4-F4
MAAF ASSURANCES	109, rue Jean Jaurès	01 60 73 41 41	E4
MATMUT ASSURANCES	26, rue Jean Jaurès	01 64 70 35 76	E4
MMA	2, place du Colonel Fabien	01 64 32 07 04	E4
AUTO ÉCOLE			
APR.77	7, rue de la Maison Garnier	01 86 29 01 70	E7/E8
AUTO-ÉCOLE AENJ	103, rue Jean Jaurès	01 64 32 63 18	E4
AUTO-ÉCOLE CONFLUENCE	9, rue de la Poterne	01 60 72 79 51	E4
AUTO-ÉCOLE SUD 77	3, boulevard de La République	01 60 70 51 22	G2-F3
BS AUTO ECOLE	1, avenue du Lycée	09 86 55 22 26	C4

BANQUE			PLAN
BNP PARIBAS	23, rue Jean Jaurès	01 60 73 53 40	E4
BRED	11, rue Jean Jaurès	08 20 33 63 36	E4
BUREAU DE POSTE	14, place du Vieux Marché	3631	E4
CAISSE D'ÉPARGNE	15, rue Victor Hugo	01 72 66 60 00	E4-F4
CIC - SNVB	1, Avenue du Maréchal Leclerc	01 64 31 99 48	F 4
CRÉDIT AGRICOLE	1, rue de la Pépinière Royale	01 64 70 55 68	E3
CRÉDIT MUTUEL	19, rue Jean Jaurès	01 64 31 99 44	E4-F4
LCL - LE CRÉDIT LYONNAIS	30, rue Jean Jaurès	01 64 70 50 50	E4
SOCIÉTÉ GÉNÉRALE	80, rue Jean Jaurès	01 60 73 54 80	E4
BARBIER - COIFFEUR			
BARBER ONE	28, rue Danielle Casanova	01 77 03 11 24	E4
H'COIF	12, place du Colonel Fabien	07 53 58 42 78	E4
BARBER SHOP BY SELIM	38, rue Jean Jaurès	01 64 22 24 35	E4
CLASS	19, rue des Récollets	09 50 87 38 47	E4
KLS BARBER	7b, rue Fleur Bégné	07 83 85 88 79	B3
LOW KEY	3, rue des Chapeliers	09 50 12 73 55	E4
BAZAR			
ACTION	Route de Sens		H5
BUT	Route de Sens	01 60 57 51 69	H5
CHIC DISCOUNT	95, rue Jean Jaurès	01 60 96 25 86	E4
GIFI	ZAC de la Sucrierie	01 64 70 34 75	G4
BIEN-ÊTRE - SOPHROLOGIE			
EVOLUTION FORMATION CONSEIL	10, Place Saint-Maurice	01 64 24 04 28	E4
BIJOUTERIE			
DESIOR	43, rue Jean Jaurès	01 64 32 04 17	E4
BLANCHISSERIE-LAVERIE			
BLANCHISSERIE BLANCHE NEIGE	27, boulevard Crette-Preignard	01 60 96 12 94	F3
EURO PRESSING	82, rue Jean Jaurès	01 72 66 73 68	E4-F4
LAVERIE DE L'HÔTEL DE VILLE	17, rue du Docteur Arthur Petit		E4
LAVOBOX	24 bis, rue de Varennes	01 64 24 23 10	F1-F2-F3
BRICOLAGE			
COMET	13, rue de la Grande Haie	01 64 32 65 39	E6-E7-E8
MICA	2, rue de la Maison Garnier	01 60 57 52 60	B2
CARTE GRISE			
MONTEREAU SERVICE CARTE GRISE	7b, Victor Hugo	06 27 36 34 26	E4/F4
CENTRE DE LAVAGE			
AUTO CLEAN BY FLO	22, route de la Grande Paroisse	06 48 27 29 41	D2/D3
MONTEREAU LAVAGE	51, rue Léo Lagrange		G3-G4
CENTRE AUTO GÉNÉRALISTE			
EUROMASTER	7, rue des Clomarts	01 64 32 11 98	E6-D6
CHAUSSEUR			
ARBELL CHAUSSURES	25, rue Jean Jaurès	01 64 32 00 61	E4-F4

CIGARETTES ÉLECTRONIQUES / CHICHA			PLAN
O'VAPORIUM	9, rue des Chapeliers	06 51 31 19 49	E4
POINT SMOKE	4, rue Emile Zola	01 74 80 63 31	E4
WORLD SMOKE	3, rue de l'Yonne	07 49 08 20 67	E4/F4
COIFFURE			
ADEM	9, place Diderot	09 53 36 79 02	B3
COIFFURE EXCLUSIVE	5, rue Couverte	01 60 96 24 80	E4
DUO COIFF	11 bis, place du Colonel Fabien	01 60 57 07 99	E4
FC CREATION	84, rue Jean Jaurès	01 60 96 29 66	E4-F4
ESPACE COIFFURE	101, rue Jean Jaurès	01 60 96 90 01	E4
IBO COIFFURE	8, rue de la Maison Garnier	06 95 29 87 85	B2
KLS COIFFURE	7b, rue Fleur Bégné	07 83 85 88 79	B4
K.STYLE	73, rue Jean Jaures	01 64 32 01 82	E4-F4
L'ATELIER HAIR CREATION	6, rue des Chapeliers	09 51 73 66 84	E4
LES CISEAUX D'OR	6, rue du Calvaire	01 60 96 43 88	E4
MAESTRO COIFFURE	7b, rue Victor Hugo	09 73 27 50 99	E4
O'COIFFURE	84, rue Jean Jaurès	01 74 80 67 09	E4
SAINT BRICE COIFFURE	2, rue de l'Yonne	01 64 32 11 58	F4
SAINT ALGUE	2, rue Jean Jaurès	01 64 32 05 32	E4
STUDIO JAMES COIFFURE	40, rue Jean Jaurès	01 60 57 04 35	E4
TIF MODE	76 bis, avenue du Général de Gaulle	01 64 32 11 20	G2-F3
TOP COIFFURE NET	27, rue Jean Jaurès		E4-F4
VOUS & MOI	41, rue Jean Jaurès	01 64 22 82 40	E4-F5
CONCESSIONNAIRE AUTOMOBILE			
SAINT MARTIN AUTOMOBILES	8, rue de Provins	01 60 96 27 73	D5
CONTRÔLE TECHNIQUE AUTOMOBILE			
AUTOVISION	31, rue des Dames	01 60 96 29 10	E2-E3
DEKRA	1, avenue du Général de Gaulle	01 64 32 75 05	G2-F3
CORDONNERIE			
CORDONNERIE DU CONFLUENT	97, rue Jean Jaurès	01 60 96 38 71	E4/F4
ISA	Boulevard Diderot	01 64 32 93 32	B3
COUTURE/RETOUCHE			
C.R. COUTURES ET RETOUCHES	2, avenue du Marechal Leclerc	06 32 68 09 25	F4-G4
L'ATELIER 2 COUTURE	1, rue Alfred Nodet	06 80 22 15 27	F4
MONDIAL TISSUS	3, route de Sens	01 70 18 16 00	H5
RETOUCHES SERVICES	7, rue Emile Zola	01 64 32 57 21	E4
CRÉDIT IMMOBILIER			
CP SOLUTIONS	35, rue Jean Jaurès	01 64 24 83 45	E4
YMANCI	8, place du Colonel Fabien	01 84 18 41 00	E4
DÉCORATION			
DECORINE	5, rue du Calvaire	01 60 72 64 71	E4
MILAN TOUTE LA DECO	9, chemin de halage de l'Yonne	01 64 70 55 50	E5
DÉMÉNAGEMENT			
LUTECE DEMENAGEMENT	97, rue Jean Jaurès	06 11 68 91 53	E4-F4
ÉNERGIE RENOUVELABLE			
VECTEUR ÉNERGIE	10, rue Jean Jaurès	01 64 22 51 44	E4-F4

ESPACES VERTS			PLAN
MONTEREAU ESPACES VERTS	31-33, rue Léo Lagrange	01 64 70 34 45	G3-G4
FLEURISTE			
A L'ÉPI FLEURI	10, rue du Docteur Arthur Petit	01 64 32 14 19	E4
SCARABEE LA BOUTIQUE	92, rue Jean Jaurès	01 64 32 43 28	E4-F4
INFORMATIQUE			
OKLR	18, rue Danielle Casanova	01 75 15 74 19	E4
TECH SYSTEME	38, rue Jean Jaurès	01 64 32 80 78	E4
JARDINERIE			
GAMM VERT	16, route de Bray	01 60 96 33 55	E6-E7-F7-F8
JARDINERIE FLEURIE	11, Route de Bray	01 60 96 10 49	E6-E7-F7-F8
JOUETS			
JOUECLUB	Route de Sens	01 60 57 03 03	G4
LIBRAIRIE - PRESSE			
L'ENCRIER	97, rue Jean Jaurès	09 64 00 52 22	E4
MAISON FUNÉRAIRE			
MAISON FUNÉRAIRE	37, boulevard Chéreau	01 64 70 36 11	G3/G4
MAISON FUNÉRAIRE LEBLANC	5, route de Provins	01 64 32 03 22	D5
MATÉRIEL PARCS ET JARDINS			
CHAPUS PLAISANCE	route de Bray	01 64 32 02 43	E6/E7/F7/F8
THOURY AFFUTAGE	33, rue Léo Lagrange	01 60 96 24 05	G3-G4
MULTISERVICES			
LILIE MULTISERVICES	4, rue Jean Jaurès	09 51 87 09 78	E4-F4
PARFUMERIE - PRODUITS DE BEAUTÉ - SOINS ESTHÉTIQUES			
BODY MINUTE / NAIL MINUTE	89, rue Jean Jaurès	01 64 32 33 53	E4-F4
GLAMOUR BEAUTY NAILS	47, Avenue du Général de Gaulle	01 60 96 71 04	E4-F4
LES BAINS DE L'ORIENT	24, rue de Varennes	01 64 32 71 67	F1-F2
JET BEAUTY	103, rue Jean Jaurès	01 60 39 04 24	E4-F4
MISS BEAUTE	5, rue de la Faïencerie	01 64 24 08 38	E3-E4
NAILS SALON BY OCEANE ET LANA	15, rue du Docteur Arthur Petit	06 67 68 98 98	E3-E4
ONGL' EMOI	4, rue du Chaudron	06 89 01 62 58	E4
RÉV'ELLE-MOI	7, rue du Docteur Arthur Petit	06 60 56 95 81	E3-E4
PHOTOCOPIE - REPROGRAPHIE			
CALDAS MILENE	10, rue Bonnevin Carre	06 72 21 65 41	E3
PHOTOGRAPHE			
L'ARTISAN PHOTOGRAPHE	1, rue Alfred Nodet	06 62 00 69 51	
MONTEREAU COLOR	6, ruelle Marquée	01 64 32 28 12	E4
POMPES FUNÈBRES			PLAN
FB MARBRIER POMPES FUNEBRES	51, rue Léo Lagrange	01 60 96 18 18	G3-G4
MAISON FUNERAIRE	37, boulevard Chereau	01 64 70 36 11	G3-G4
MARBRERIE LEBLANC	5, route de Provins	01 64 32 03 22	D5
JEAN LOUIS BENOIST	16, rue Jean Jaurès	01 86 29 01 05	E4-F4
PFG MARBRERIE	2 bis, rue Victor Hugo	01 60 96 25 90	E4-F4
POMPES FUNEBRES DE FRANCE	87, rue Jean Jaurès	01 60 72 56 40	E4-F4
ROC-ECLERC	4, route de Provins	01 64 32 69 79	D5



PRÊT-À-PORTER			
CASSANDRA	1, rue Alfred Nodet	06 86 90 27 69	F4
CO ET CO	11-13, Place du Marche Au Blé	06 78 37 53 57	
CUSTOM KLOTHING	7, rue des Chapeliers	01 74 80 49 25	E4
FIRST/SMART CORNER LACOSTE	37, rue Jean Jaurès	01 64 32 17 30	E4-F4
GEMO	Route de Sens	01 64 70 27 09	H5
INTERSPORT	ZAC de la Sucrierie	01 73 07 38 12	H5
PRODUITS CBD			
CB D'EAU	34, rue Jean Jaurès	09 50 10 73 50	E4-F4
RÉPARATION AUTOMOBILE			
AUTO DISTRIBUTION	Zac La Sucrierie	01 60 73 56 73	H5
GARAGE THUIN	rue du Saut du Lièvre	01 60 96 25 29	E7
AD MONTEREAU CARROSSERIE FR	8, rue des Prés Saint-Martin	01 64 32 01 25	E7
PIECE AUTO	12, rue de la Faïencerie	01 64 32 07 74	E3/E4
POINT S	2, rue Roberte Boucher	01 64 69 23 41	B2
RÉPARATION PARE-BRISE			
GT MOTORS	51, rue Léo Lagrange	07 44 57 66 70	G3/G4
MONDIAL PARE BRISE	14, rue Général Leclerc	06 21 96 00 40	
SALLE DE SPORT			
IRON SPORT ET SANTE	27, rue des Dames	01 64 31 04 17	E2-E3
SAVONNIER			
RIBAMBULLE	1, rue Alfred Nodet	06 95 80 44 92	F4
SERVICE DE NETTOYAGE			
CRIS NETY	4, rue Jean Jaurès	06 31 46 83 81	E4-F4
SERVICES À DOMICILE			
AP SERVICES	3, rue des Chapeliers	01 64 24 72 12	E4
DEUX MAINS POUR TOI	3, rue de la Faïencerie	01 88 59 04 44	E3-E4



TABAC			
LA CIVETTE DE MONTEREAU	1, rue du Docteur Arthur Petit	01 64 24 86 21	E4
LE MONTERREY	16 , place du Marché au Blé	01 60 70 03 46	E4
TABAC DU LYCEE	18, rue des Chesnois	09 71 57 14 32	B4-C4
TATOUAGE - PIERCING			
DEMON INK	1, rue Danielle Casanova	06 23 03 34 72	E4
STYL'PINK TATTOO	1, rue de l'Hôpital	01 60 96 31 73	E4
TÉLÉPHONIE			
COROLIS TELECOM	7 bis, rue Victor Hugo	01 60 96 22 22	E4
INFOSERVICES77	6, rue Jean Jaurès	06 46 84 97 96	E4-F4
WMK	39, rue Jean Jaurès	01 64 32 80 78	E4
TOILETTEUR			
ANAI ET FANNY	25, rue de Varennes	01 60 96 19 97	
TRAVAIL TEMPORAIRE			
MISSION INTERIM	2-4, place du Calvaire	01 64 31 04 42	E4
RANDSTAD	30, avenue du Général de Gaulle	01 64 32 43 71	G2-F3
START PEOPLE	1, avenue du Général de Gaulle	01 64 70 02 44	F4
SYNERGIE	10, place du Calvaire	01 60 39 52 16	E4
TOMA INTERIM	10, rue Émile Zola	01 60 70 77 30	E4



AMBULANCES			PLAN
AMBULANCES CARRIC	1 bis, boulevard Crette-Preignard	01 60 96 77 00	F3
AMBULANCES DU CONFLUENT	40, rue Léo Lagrange	01 60 57 06 85	G3-G4
AMBULANCES TH	107, rue Jean Jaurès	01 82 34 00 15	E4
AUDIOPROTHÉSISTE			
AUDIKA	70, rue Jean Jaurès	01 64 70 51 45	E4
LAB. CORRECTION AUDITIVE	8, rue des Chesnois	01 64 70 23 40	B4-C4
L'OUÏE FINE	78, rue Jean Jaurès	01 60 74 45 56	E4
SONOR AUDITION	31, rue Jean Jaurès	01 60 74 25 47	G3
CABINET MÉDICAL			
CABINET DE LA POTERIE	2, rue Habert	01 64 32 42 20	G3
CAB. MED. CADUCÉE	16, rue Pierre de Montereau	01 64 32 33 90	E3
CAB. MED. DIDEROT	14, boulevard Diderot	01 60 96 11 04	B3
CAB. MED. LOMET/SUSSELIN	20, rue Jean Jaurès	01 64 32 27 34	E4
CABINET MÉDICAL NAPOLEON	35b, avenue de la libération	06 71 19 96 64	F3
PÔLE MÉDICAL MUNICIPAL POM 3	9, rue Fleur Bégné	01 82 34 00 20	C3-C4
PÔLE MÉDICAL MUNICIPAL DE LA FAÏENCERIE	11, rue Victor Hugo	01 64 70 31 61	F3
DENTISTE			
BADRA MAZEN	64, rue Jean Jaurès	09 73 89 43 27	E4
BENOIST VALERIE	POM3	01 82 34 00 20	E4
CABINET DE LA TANNERIE	6, quai des Bordes	01 64 32 90 09	E5
CABINET MÉDICO DENTAIRE	68, rue Jean Jaurès	01 89 94 09 40	E4
VENIEN JEAN-JACQUES	32, avenue du Général de Gaulle	01 64 70 29 70	F3
DIÉTÉTIICIEN NUTRITIONNISTE			
SERMON SOPHIE	1, rue de la Poterne	07 68 25 68 89	E4
STEVA MARIE	35, avenue de la Libération	06 28 04 98 47	F3
THEVENARD EMILIE	11, boulevard de la République	06 23 22 14 55	F3
ÉTIOPATHE			
COLLADO LAËTICIA	33 bis, rue Léo Lagrange	07 56 89 04 70	G3
GILABERT STÉPHANE	1, rue de la Faïencerie	06 20 85 79 06	E3-E4

GÉNÉRALISTE			PLAN
ANDREONE EMMANUELLE	15, rue de Varennes	01 64 32 90 13	F1-F2
ARDELANOT MIRCEA	8, av du Général de Gaulle	07 65 18 70 38	F3
BLIN DOMINIQUE	16, rue Pierre de Montereau	01 64 32 33 90	E3
CARIOU YVES-JEAN	14, boulevard Diderot	01 60 96 11 04	B3
DELBAERE BERTRAND	16, rue Pierre de Montereau	01 64 32 33 90	E3
DUHAY ALAIN	16, rue Pierre de Montereau	01 64 32 33 90	E3
GENOT CORINNE	7b, rue Edmond Fortin	01 64 32 04 47	E4
IMBERN MICHEL	16, rue Pierre de Montereau	01 64 32 33 90	E3
LAFITTE JEAN-PIERRE	POM3	01 82 34 00 20	E3/C3
LAMIZET PATRICE	POM3	01 82 34 00 20	E3/C3
LE VIAVANT PIERRE	16, rue Pierre de Montereau	01 64 32 33 90	E3
LEROY NATHALIE	20, chemin des Ormeaux	01 64 31 95 54	B2
LOMET PASCAL	20, rue Jean Jaurès	01 64 32 27 34	E4
MAZEAS YVES	13, rue Victor Hugo	01 64 32 47 83	E4-F4
REY LAURENCE	16, rue Pierre de Montereau	01 64 32 33 90	E3
ROBERT THIERRY	7b, rue Edmond Fortin	01 64 32 04 47	E4
SUSSELIN MARC	20, rue Jean Jaurès	01 64 32 27 34	E4
TRHIN VAN KHAI	6, rue des Chesnois	01 60 96 12 46	B4-C4
HYPNOTHÉRAPEUTE			
PENIN KARINE	20, chemin des Ormeaux	06 31 16 32 68	B2
INFIRMIER			
ADARDOR OTHMAN	6, boulevard Diderot	06 28 40 20 44	B3
AGUIE AURÉLIE	2, rue Habert	01 64 32 42 20	G3
BADA TOUFIK	20, Chemin Ormeaux	01 64 31 90 20	B2
BAUTRAIT JESSICA	2A, rue Habert	01 64 32 42 20	G3
BELKHADEM DALILA	1, avenue du Lycée	09 86 27 77 37	C4
BONCET NATHALIE	2A, rue Habert	01 64 32 42 20	G3
BRANCO ADDA CHANTAL	11, boulevard de la République	01 60 96 43 68	F4
CAB. INFIRMIERS MAISON BLANCHE	2, rue des Chesnois	01 64 32 31 99	B4-C4
CABINET INFIRMIERS DIDEROT	6, boulevard Diderot	01 64 31 90 20	B3
CABINET INFIRMIERS DE LA POTERIE	2A, rue Habert	01 64 32 42 20	G3
CABINET INFIRMIERS LA BRUYÈRE	1, rue des Grès	01 64 32 00 75	C4
CABINET INFIRMIERS LA ROSERAIE	1, avenue du Lycée	01 64 32 10 75	C4
CABINET INFIRMIERS LES LYS	20, avenue du Général de Gaulle	06 44 10 06 34	F3
CABINET INFIRMIERS	1, rue Maison Garnier	01 64 23 31 90	B2
DEHAIBE NATHALIE	11, boulevard de la République	01 60 96 43 68	F4
HODE FRÉDÉRIC	2A, rue Habert	01 64 32 42 20	G3
LAMBERT HENRI	6, boulevard Diderot	01 64 32 22 94	B3
SOS SOINS	15, rue des Chesnois	01 64 32 12 82	B4-C4
TAHIRI MOHAMED	6, Boulevard Diderot	06 27 13 47 77	C4
IRM/SCANNER			
SCANNER DE LA FAÏENCERIE	1B, avenue du Général de Gaulle	01 64 70 00 85	F3
LABORATOIRE ANALYSES MÉDICALES			PLAN
MLAB BIO+	9, rue de la Faïencerie	01 64 32 18 61	E3
MLAB BIO+	1, chemin des Ormeaux	01 64 70 54 54	B3

MASSEUR KINÉSITHÉRAPEUTE			PLAN
DAVID ANNIE	32, rue Léo Lagrange	09 81 87 71 14	G3-G4
LE CERF JULIEN	32, rue Léo Lagrange	09 81 87 71 14	G3-G4
LE MEUR MARTINE	12, quai de l'Yonne	01 60 74 42 21	E4
MATÉRIEL MÉDICAL			
MATÉRIEL MÉDICAL LES ORMEAUX	20, chemin des Ormeaux	01 60 96 70 26	B2
MONTEREAU MEDICAL	90, rue Jean Jaurès	01 64 70 36 66	E4
MÉDECINE DU TRAVAIL			
CMS 77 INTER ENTREPRISES	8, rue des Clomarts	01 64 70 52 25	E6-D6
MEDECINE ET SANTE AU TRAVAIL	47, boulevard Pasteur	01 60 23 96 96	F2
NÉPHROLOGUE			
CENTRE DE DIALYSE	2, parking de la Faïencerie	01 60 57 53 00	E3
OPHTALMOLOGUE			
ALBALKHI ALBITAR RIHAM	18, chemin des Ormeaux	09 50 53 69 99	B2
WALIGORA EMMANUEL	19, rue Danielle Casanova	01 64 32 01 74	E4
OPTICIEN			
ALAIN AFFLELOU	boulevard Diderot	01 60 72 61 36	B3
KRYS	85, rue Jean Jaurès	01 64 32 03 15	E4
OPTIQUE 2000	29, rue Jean Jaurès	01 64 32 07 13	E4
OPTIQUE CHAUVEAU	81, rue Jean Jaurès	01 64 32 11 84	E4
OPTIQUE LAMBERT	1, rue des Chapeliers	01 64 32 04 45	E4
OPTIQUE NZ	18, place du Marché au blé	06 35 26 65 27	B1
BIEN VU	3, route de sens	01 72 66 96 92	
ORTHODONTISTE			
KRIEF ANNE	12, rue du Docteur Arthur Petit	01 60 74 43 59	E4
ZAATAR ELIE	3, rue Paul Jozon	01 60 70 85 98	G4
ORTHOPHONISTE			
AMIOT PAULINE	POM3	01 82 34 00 20	E3/C3
BIENASSIS LAURIANNE	POM3	01 82 34 00 20	E3/C3
BUFFETEAU NATHALIE	1, rue de la Poterne	06 20 05 21 52	E4
GOBILLOT CAMILLE	POM3	01 82 34 00 20	E3/C3
GUIGUES ANNE-LAURE	32, rue Léo Lagrange	01 60 74 48 13	G3-G4
HUDELAINE LAETITIA	32, rue Léo Lagrange	01 60 74 48 13	G3-G4
JOUZEAU SABRINA	32, rue Léo Lagrange	01 60 74 48 13	G3-G4
SILLY MARC	7b, rue Victor Hugo	01 60 57 02 31	E4
ZYSSMAN NATHALIE	32, rue Léo Lagrange	01 60 74 48 13	G3-G4
ORTHOPTISTE			
BONNET MARIE-HÉLÈNE	19, rue Danielle Casanova	01 64 32 01 74	E4
OSTÉOPATHE			
BIGOT ANNE CHARLOTTE	26, rue Danielle Casanova	06 73 94 57 73	E4
BRETON MATHIEU	7, rue Victor Hugo	06 59 91 45 44	E4-F4
DUBUS CHLOE	35b, avenue de la Libération	06 71 29 58 65	F3
LAMPIN CAROLE	17, rue du petit vaugirard	06 25 29 20 89	E3
LEVEQUE-HAMON VÉRONIQUE	2A, rue Habert	06 07 80 51 33	G3

PÉDIATRE			PLAN
BRANCA GÉRARD	POM3	01 82 34 00 20	E3/C3
LAMBERT ANNE LOUSIE	POM3	01 82 34 00 20	E3/C3
CHEKROUN MICHEL	POM3	01 82 34 00 20	E3/C3
PÉDICURE PODOLOGUE			
DEROME GAËLLE	32, rue Léo Lagrange	01 60 96 35 64	G3-G4
GUYOT YANN	1, rue de la Faïencerie	01 64 32 43 89	F4
LAMBERT GUYOT CHARLOTTE	1, rue de la Faïencerie	01 64 32 43 89	F4
MARCHAND JESSICA	2A, rue Habert	01 64 32 36 06	G3
PHARMACIE			
PHARMACIE DE L'HÔTEL DE VILLE	51, rue Jean Jaurès	01 64 32 00 73	E4
PHARMACIE DU MARCHÉ	32, rue Danielle Casanova	01 64 32 00 58	E4
PHARMACIE MERCIER	1, boulevard Diderot	01 60 96 38 00	D3
PHARMACIE VICTOR HUGO	90, rue Jean Jaurès	01 64 32 00 59	E4
SELARL PHARMACIE NGO	10, rue des Chesnois	01 64 70 07 73	B4-C4
PSYCHIATRE			
FELLAH AURORE	33, rue Léo Lagrange	06 58 79 90 15	G3-G4
GRANVAL EDWIGE	35b, avenue de la libération	01 72 79 91 79	F3
HACHEM JOSEPH	8, rue Petit Vaugirard	01 60 74 41 28	E3
LE DROGUENE ERWAN	16, rue Pierre de Montereau	01 64 32 33 90	E3
PSYCHOLOGUE			
FELLAH AURORE	33, rue Léo Lagrange	06 58 79 90 15	G3-G4
GRANVAL EDWIGE	35b, avenue de la libération	06 74 45 62 76	F3
HADJAR SANDY	33b, rue Léo Lagrange	06 15 68 70 06	G3-G4
LAFON CORINNE	17, rue du Petit Vaugirard	06 37 08 45 28	E3
PARENT ELODIE	35, avenue de la Libération	06 28 34 44 78	F3
RIVIERE NELLY	15, rue de Varenne	07 49 46 84 93	FI-F2-F3
STIER-THOMAS ALICE	15, rue de Varenne	06 50 58 41 97	FI-F2-F3
RADIOLOGUE			
SCANNER DE LA FAÏENCERIE	6, avenue du Général de Gaulle	01 64 70 00 85	F3
RÉFLEXOLOGUE PLANTAIRE			
LOMBARD MARIE	21, boulevard Crette-Preignard	06 29 37 29 29	F3
RHUMATOLOGUE			
MIMOUN HOCIN	2, rue du Maréchal Juin	01 64 69 27 76	F4
SAGE FEMME			
GARNIER AURORE	POM3	01 82 34 00 20	E3/C3
PAVARD INES	POM3	01 82 34 00 20	E3/C3
PERRUCHON AURORE	POM3	01 82 34 00 20	E3/C3
PRADIER ANAIS	35b, avenue de la libération	01 72 79 91 79	F3
SOPHROLOGUE			
JEANNIN VIRGINIE	26, rue Danielle Casanova	06 71 11 12 95	E4
PENOT PATRICIA	10, place Saint Maurice	01 64 24 04 28	D4
VUILLET LAETITIA	35b, avenue de la libération	01 72 79 91 79	F3
VÉTÉRINAIRE			
CLIN. BALLOT/GUIDONI/DELLAYE	23, avenue du Général de Gaulle	01 64 32 01 41	F3

ALIMENTATION GÉNÉRALE			PLAN
ADSYA	46, Avenue du Général De Gaulle	01 64 32 68 50	F3
ALDI	ZAC de la sucrerie	01 81 09 78 25	H5
ASHUIANI MARKET	66, rue Jean Jaurès	06 72 32 55 95	E4-F4
ASHUIANI SUPERMARKET	1, avenue de la Liberté		B4-C3
CARREFOUR	boulevard Diderot	01 60 57 23 48	D3
CARREFOUR MARKET	63, rue Jean Jaurès	01 34 32 12 37	E4-F4
CAVDAR	38, rue des Chesnois	06 16 86 35 03	B3
COULEUR EXOTIQUE	8, rue de la Poterie	06 46 56 03 08	E4
DOGRU	10, boulevard Diderot	01 64 32 66 06	B3
FRUITS AND VEGETABLES	59, rue Jean Jaurès		E4
GUL	3, rue Edmond Rostand	01 60 57 06 54	B3
JS MINI PRIX	36, avenue du Général de Gaulle	09 53 66 87 55	F3
LE MARCHÉ D'A COTÉ	4, rue Emile Lefebvre	06 29 60 38 86	E4
LIDL	47, rue d'Enfer	0800 00 54 35	B2
LN MINI MARKET	99, rue Jean Jaurès	09 86 15 30 69	E4-F4
NFES	4, rue des Clomarts	01 64 23 72 68	E6-D6
NOMY	ZAC de la sucrerie	01 60 96 31 43	H5
RANI PROXI MARKET	71, rue Jean Jaurès	09 75 52 90 42	E4-F4
RAPID MARKET	5, Quai d'Yonne	09 53 16 86 09	E4
VOLKAN	22, rue des Chesnois	01 60 72 12 74	B4-C4
BAR BRASSERIE			
AU BON COIN	10, rue Couverte	09 79 43 02 54	E4
BAR DE L'HÔTEL DE VILLE	52, rue Jean Jaurès	01 64 32 04 42	E4-F4
CHEZ JUMEAUX	7b, rue Fleur Bégné		B4
LE MARIGNY	1, rue des Fossés	01 64 32 02 83	E4
LE RELAIS SAINT BERNARD	44, rue Léo Lagrange	01 64 32 04 56	G3-G4
LE WESTERN	6, rue Lavoisier		B3
BAR TABAC			
CHEZ JUMEAU	7b, rue Fleur Bégné		B3
LE BRAZZA	45, avenue du Général de Gaulle		F3
LE CARRÉ D'AS	74, rue Jean Jaurès	06 63 35 39 70	E4-F4
LE GALLIA	1, rue de Provins	01 64 32 00 71	D5
LE RALLYE	8, rue Jean Jaurès	09 62 11 30 95	E4-F4
LE SAINT MAURICE	3, rue Grande Saint-Maurice	01 60 96 38 23	E5
LE SEINE ET MARNE	28, rue Jean Jaurès		E4-F4
BOUCHERIE			
AZ	86, rue Jean Jaurès	07 49 06 92 33	E4/F4
BOUCHERIE LES 2B	61, rue Jean Jaurès	01 60 96 13 07	E4-F4
BOUCHERIE NAFI	2, boulevard Diderot	01 64 70 29 52	B3
BOUCHERIE RAHMA	14, rue des Chesnois	01 77 03 11 41	B4-C4
EREN BOUCHERIE	26, rue des Chesnois	09 80 86 80 59	B4-C4
LA BARAKA	32, rue des Chesnois	01 60 96 25 06	B4-C4
MIRAC	1, avenue de La Liberté	01 60 93 39 44	C3
MJ VIANDE	2, rue d'Enfer	01 60 57 75 38	B2

BOULANGERIE			PLAN
AU BLÉ D'OR	4, place du Marché au Blé	09 58 00 79 93	E4
AU BON PAIN	91, rue Jean Jaurès	06 05 79 03 01	E4-F4
AU PETIT VIENNOIS	33, rue Jean Jaurès	01 64 32 06 01	E4-F4
BOULANGERIE CAVALIER	28, rue des Chesnois	07 67 78 80 25	B4-C4
BOULANGERIE DE LA POTERIE	1, rue de la poterie	06 95 14 53 22	E4
BOULANGERIE IKRAM	53, rue Jean Jaurès	01 64 32 05 96	E4
HAFA	1, avenue de la liberté	09 52 76 44 60	C3
LA CONQUÊTE DU PAIN	43, avenue du Général De Gaulle	01 75 15 48 08	F3
LA MI DO RÉ	10, boulevard Diderot	09 62 62 97 12	B3
NAS PAIN	9, place Diderot	01 64 22 30 27	B3
BRASSEUR			
LA REPUBLIK DES MOUSSES	2, rue du Docteur Arthur Petit	01 45 94 14 95	E4-F4
EPICERIE FINE			
LA MAISON DU TERROIR	2, place Eymard-Duvernay	01 64 70 44 00	E4
FOOD TRUCK			
MIAM MIAM GLOU GLOU	1, rue des Clomarts	06 76 82 32 42	E5
PIZZA JOJO	rond Point Lepesme	06 15 12 97 56	F4
SKA FOOD TRUCK	rue Gaston de Bray	06 09 66 23 20	D5
MAGASIN BIO			
RETOUR AUX SOURCES	22-24, rue Jean Jaurès	01 60 72 20 90	E4-F4
PIZZERIA			
HOTTIMES	9 bis, rue Daniele Casanova	01 60 39 02 12	E4
LE KIOSQUE À PIZZA	51, rue Léo Lagrange	01 60 39 06 06	G3-G4
PIZZA DU VIEUX PONT	15, avenue du Général de Gaulle	01 64 32 98 58	G2-F3
PIZZA FAMILY	1, avenue du Général de Gaulle	01 64 31 45 89	G2-F3
RIGHT WAY	58, rue Léo Lagrange	09 87 33 45 24	G3/G4
POISSONNIER			
CHEZ ANTOINE	14, place du Marché au Blé	01 64 32 90 97	E4
MAGASIN BIO			
RETOUR AUX SOURCES	22-24, rue Jean Jaurès	01 60 72 20 90	E4-F4
PRODUITS EXOTIQUES			
DETTY EXOTIQUE	1ter, rue de la Faiencerie	01 74 80 40 36	E4-F4
LA DIFFÉRENCE	3, rue du Calvaire	06 46 92 54 18	E4
PRODUITS PORTUGAIS			
LUSA TERROIR	ZAC de la Sucrierie	01 64 23 57 14	G4
RESTAURANTS			
AFRIK'N FOOD	7, place du Colonel Fabien		E4
ASSOS	ZAC de la Sucrierie	01 60 72 66 14	G4
BRUNCH CAFE	6, place André Bosson	01 75 15 88 72	E4
BUFFALO GRILL	ZAC de la Sucrierie	01 64 23 38 73	G4
BEN ET JEFFS	15, rue Couverte	06 13 38 97 94	E4
CHEZ GABY	4b, rue du 8 Mai 1945	01 60 96 32 02	F2
CHIKEN POINT	17, place du Marché au Blé	01 60 57 04 74	E4
CHIKEN TIME'S	43, Avenue du Général De Gaulle	01 75 15 68 31	F3

RESTAURANTS			PLAN
CHURRASQUEIRA LUSA	Zac de La Sucrierie	01 64 23 57 14	G4
CRISPY SUSHI AND WOK	2, boulevard de la République	01 64 31 26 42	F4
DELICES PIZZA	87, rue Jean Jaurès	01 64 32 03 21	E4
DOMINO'S PIZZA	ZAC de la Sucrierie 2	01 60 74 58 58	G4
FAMILY'S	12, place du Marché		E4
GRILL HOUSE	7b, rue Fleur Bégné	06 74 77 96 39	B3
HYGLI'	4, place Eymard-Duvernay	07 82 83 20 09	E4
KING OF THAI	3, rue du 8 mai 1945	01 75 15 61 82	G2
KOC S FOOD	3, rue des Grès	01 64 32 81 81	C4
LA BAIGNADE	73, rue de Provins	01 75 15 95 21	D5
LA FLAMME	3, rue de Varennes	09 67 06 62 34	F1/F2
L'ANATOLIE	65, rue Jean Jaurès	01 60 96 74 57	E4/F4
LA PLACE	4, place du Marché au Blé	01 60 71 63 93	E4
LE BUN'S	5, place Diderot	01 60 39 01 53	B3
LE CORINO	1 bis, rue de Provins	01 64 24 85 06	D5
LE DÉLICIEUX	1, place du Marché au Blé	01 60 57 04 84	E4
L'ENTRE-NOUES	22, rue des Arches	01 64 70 89 94	F4
LE PARADIS DE L'INDE	13, rue Couverte	01 60 96 15 33	E4
LE PETIT BISTROT	8, rue de la Faïencerie	01 60 96 74 37	E4
LE TOUAREG	11 bis, place Diderot	01 64 24 87 54	B3
LE SEPT 7	72, rue Jean Jaurès	01 75 15 41 28	E4-F4
LES DÉLICES DE LA MANNE	5, ruelle Marquée	07 58 05 15 98	E4
LOKOUM KEBAB	13, rue Jean Jaurès	06 51 04 40 96	E4
MAC DONALD'S	ZAC de la Sucrierie	01 64 32 40 19	G4
MINTY2	1, avenue de La Liberté		B3
NOOSHI'S	5, rue du docteur Petit	01 75 15 80 84	E4
NUZA POKE AND SUSHI LEY FOOD	79, rue Jean Jaurès	07 65 81 38 16	E4
O TACOS	3, route de sens	01 72 66 75 23	G4
O'TOUR DU POULET	75, rue Jean Jaurès	09 82 78 09 30	E4-F4
O'SMASH	15, rue Jean Jaurès	09 55 83 09 58	E4
OTANTIK	88, rue Jean Jaurès	01 64 70 03 66	E4-F4
ROYAL GARDEN	3, route de sens	01 64 23 02 52	G4
SIWAR	50, rue Jean Jaurès	01 64 31 44 95	E4
SUCRÉ SALÉ	5, place du Marché au Blé	01 74 80 58 40	E4
TIKKATACOS	81, rue Jean Jaurès	09 87 00 45 20	E4
TONTON GRILL	6, Quai d'Yonne	01 72 79 21 56	E4
VIZZO TIME	18, rue Jean Jaurès	01 64 24 09 90	E4-F4
SALON DE THÉ			PLAN
ART ET THÉ	3, rue Emile Zola	01 64 32 04 27	E4
TORRÉFACTEUR			
TORREFACTION DAVID	1, place du Colonel Fabien	01 64 32 04 27	E4
TRAITEUR			
LES NOCES D'OR	7, place du Marché au Blé	06 05 71 14 02	E4







Hôtel de Ville - 54, rue Jean Jaurès
77130 Montereau-fault-Yonne
Tél. 01 64 70 44 00
montereau77.fr

