

Toutes les informations pratiques de la vie monterelaise

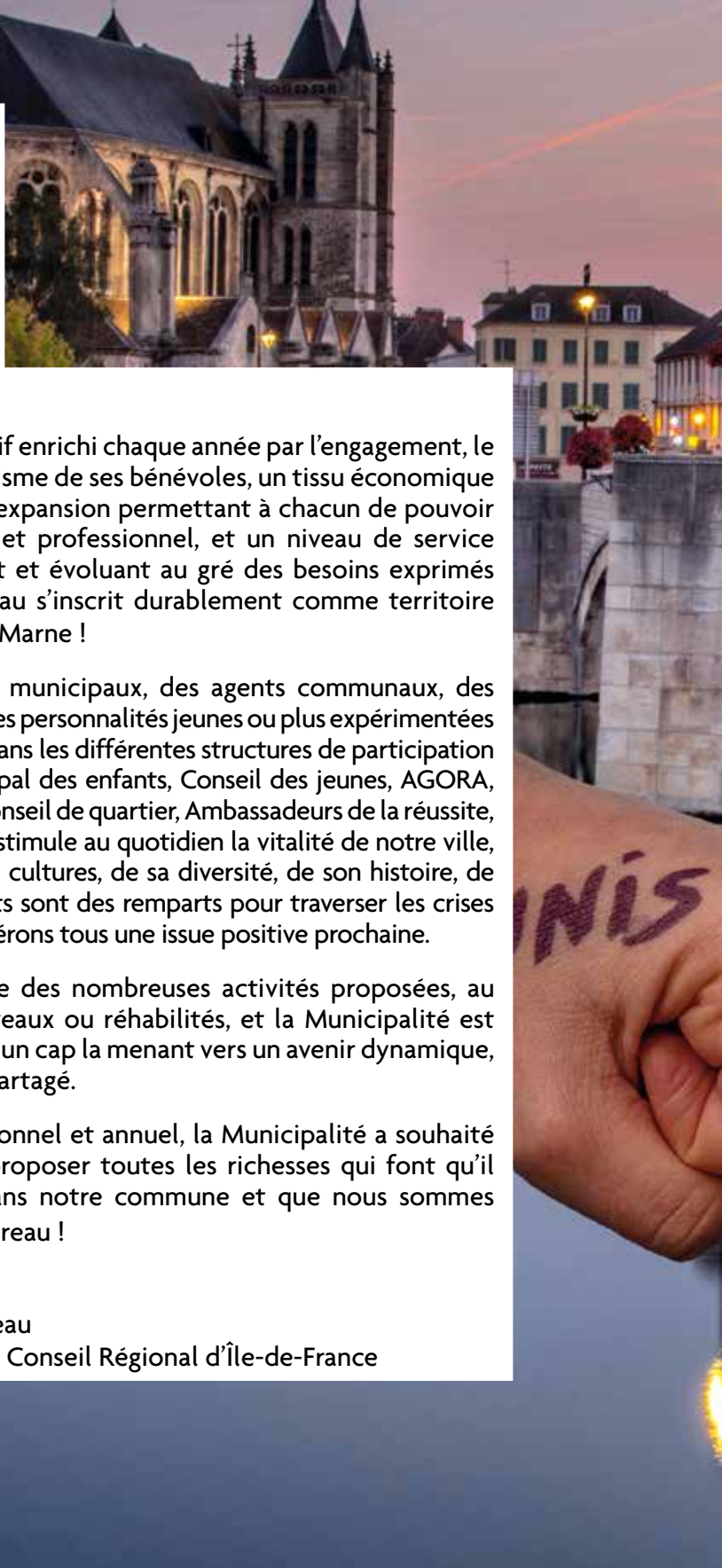



Avec un maillage associatif enrichi chaque année par l'engagement, le dévouement et le dynamisme de ses bénévoles, un tissu économique performant et en pleine expansion permettant à chacun de pouvoir s'épanouir dans son projet professionnel, et un niveau de service public moderne, efficient et évoluant au gré des besoins exprimés par les usagers, Montereau s'inscrit durablement comme territoire attractif du sud Seine-et-Marne !

La mobilisation des élus municipaux, des agents communaux, des bénévoles de la TEAM et des personnalités jeunes ou plus expérimentées ayant choisi de s'engager dans les différentes structures de participation citoyenne (Conseil municipal des enfants, Conseil des jeunes, AGORA, Assemblées de quartier, Conseil de quartier, Ambassadeurs de la réussite, Club des entrepreneurs...) stimule au quotidien la vitalité de notre ville, riche de sa culture, de ses cultures, de sa diversité, de son histoire, de son patrimoine... Ses atouts sont des remparts pour traverser les crises successives dont nous espérons tous une issue positive prochaine.

Montereau vit au rythme des nombreuses activités proposées, au sein d'équipements nouveaux ou réhabilités, et la Municipalité est totalement mobilisée sur un cap la menant vers un avenir dynamique, durable, harmonieux et partagé.

A travers ce guide traditionnel et annuel, la Municipalité a souhaité une nouvelle fois vous proposer toutes les richesses qui font qu'il est agréable de vivre dans notre commune et que nous sommes ensemble #FiersDeMontereau !

James Chéron

Maire de Montereau

Vice-président du Conseil Régional d'Île-de-France



Montereau77Guide

Le guide de la Ville de Montereau-fault-Yonne

Hôtel de Ville - 54 rue Jean Jaurès - 77875 Montereau cedex - Tél. 01 64 70 44 00
www.ville-montereau77.fr

Responsable de publication : Haris Mebarki, conseiller délégué à la communication, aux relations avec les habitants et à l'accueil des nouveaux arrivants

Rédacteur en chef : Bertrand Leclair, Directeur de la Communication

Rédaction : Fanny Dos Santos, Jérôme Lefier, Sarah Laurent, Bertrand Leclair, Erwan Feuilletin

Crédits photos : Service Communication (Fanny Dos Santos, Dominique Bruneau, Jérôme Lefier, Bertrand Leclair, Sarah Laurent), Dominique Bruneau, Ange Saliceti, Koolors Production (p75&76), Les Pictographes (p92), Mairie de Montereau (Didier Durand-Bancel, Malik Benchabanne, Youssef Leban, Elsa Thierry, Corinne Corchète, Jamila El Alami, Khadija Ferez, Fanny Mardellat), Adobe Stock, Freepik.com, Sirmotom, Drone Markall, Office de Tourisme du Pays de Montereau, Siyonne, CCPM, Concerts de Poche, ONDIF, Piola (Hermès en couv.), Francine Merle Ung Bao (p2, 3 et 4^{ème}), JMF (Gobi Rhapsodie), dbrnjhrj (Palais de Tokyo), Fabien Parizet (p4 haut & 130), Christine Barba (p4 bas), santapan (p103), lirtlon (p112), master1305 (p115), StefanoT (p115), JhanckProductionp (p120), Gradisca Pierre Esteffe (p120), Atelier Novembre Architecture (p126), Stéphanie Foucher (p137), Laurent Brun (p137 & 146), Thierry Merle (p139).

Mise en pages : service Communication - **Réalisation :** service Communication

Impression : Imprimerie E. Vincent, 37000 Tours - **Dépôt légal :** septembre 2021

MONTEREAU EN BREF



Montereau, une ville à la campagne !

Conséquence de son attractivité retrouvée depuis quelques années, Montereau a dépassé le seuil symbolique des 20.000 habitants.

Idéalement située à 1 heure de Paris en train ou en voiture, Montereau bénéficie de plusieurs accès directs : par l'autoroute, par le pôle « gare multimodale » entièrement rénové, par la confluence de la Seine et de l'Yonne, et même par les pistes cyclables ou chemins de randonnée.

Particulièrement attentive à l'amélioration permanente du cadre de vie pour les Monterelais et à la « reconstruction de la ville sur la ville », la Municipalité a obtenu la reconnaissance par l'Etat des projets de développement locaux : dans le cadre du dispositif « Cœur de ville » pour redynamiser le centre ville, et du programme ANRU2 pour développer, valoriser et promouvoir les atouts de Surville.

Bien vivre à Montereau est une attention qui s'applique pour tous les âges. L'éducation de nos jeunes demeure une priorité pour que chaque enfant ait tous les moyens de s'élever et s'émanciper ; les petits déjeuners à 1 euro et les « classes à thèmes » dès la rentrée de septembre 2021 complètent une offre diversifiée et importante telle que la cantine à 1 euro, les « clubs langages », les parcours de réussite éducative, les vacances intelligentes.... Toutes les écoles maternelles et élémentaires sont inscrites dans une démarche pluriannuelle de rénovation, d'extension voire de construction tandis que les 3 collèges et les 2 lycées font l'objet par le Département et la Région de programmes d'entretien et d'aménagement à court et moyen terme. La « Digitale Académie », pionnière en France, conjuguée aux nouveaux dispositifs du Carrefour de la Réussite, favorisent l'insertion sociale et professionnelle de nos jeunes de 16 à 30 ans, en lien avec le « Club des entrepreneurs », lequel fédère les acteurs économiques locaux. Pour nos aînés, la récente installation du service du « Bel Âge » et des associations partenaires au Château des Amendes facilite l'organisation de nombreux ateliers, la visite auprès des personnes isolées, et la Municipalité met en œuvre depuis la rentrée 2021 la livraison des repas à domicile au tarif très attractif de 1 euro.

Bien vivre à Montereau tient aussi sa source du dynamisme des services municipaux, des partenaires associatifs, économiques et institutionnels. La conjugaison de toutes les forces stimule l'offre de services publics, au sein d'équipements sportifs, culturels, ludiques toujours modernisés : le parc de la Gramine, son espace de verdure et ses équipements ludiques et sportifs, le parc des Noues et son kiosque à musique, le conservatoire, les médiathèques, les 4 gymnases, les 2 stades, la salle de boxe, le complexe tennistique, la piscine, le tout récent Pumptrack.... En 2022 ouvrira le « Majestic » tandis qu'avanceront la réflexion et la recherche de financements pour les projets structurants tels que l'« ARENA », un tiers lieu de création culturelle et entrepreneuriale à la « Halle Bernier », le village associatif

Bien vivre à Montereau, c'est également le cadre harmonieux, serein et sécurisé grâce à une police municipale de 20 agents, de 3 Agents de surveillance de la voie publique, d'un centre de vidéoprotection composé de 69 caméras doté d'un projet de développement pluriannuel, prochainement installés en cœur de ville, à proximité immédiate du Pôle Médical Municipal en centre-ville, le POM3 créé en ville haute ayant démontré son intérêt majeur depuis sa création en décembre 2019. Avec 80 hectares de verdure dont 30 hectares de réserve naturelle, d'un fleurissement reconnu par sa qualité et labellisé « 3 fleurs » au concours des « Villes et Villages fleuris », une attention quotidienne à la propreté et salubrité publique, Montereau s'engage depuis plusieurs années dans l'aménagement durable de son territoire, la préservation de l'environnement et de la biodiversité ainsi que la conservation de son patrimoine historique et remarquable.

Vivre à Montereau ou traverser la ville pour un court séjour pour profiter des atouts de la ville, chacun y trouvera une raison évidente d'être « Fiers de Montereau » !

1	Infos Mairie
2	Démarches administratives
3	Cadre de vie
4	Sécurité et Prévention
5	Emploi et Solidarité
6	Jeunesse et Scolarité
7	Vie culturelle
8	Sports
9	Vie associative
10	Annuaire Ville Pratique



Informations Mairie

Pratique	8
Élus	9
Partenaires de la Mairie	11
Conseil municipal	12
Conseil municipal des enfants	13
Location de salles	14
Infos municipales	15
Démocratie participative	18



Hôtel de Ville



Maison des Services Publics

HÔTEL DE VILLE

54, rue Jean Jaurès - 77875 Montereau Cedex
Tél. 01 64 70 44 00 - Fax 01 64 70 44 30
www.montereau77.fr



HORAIRES D'ACCUEIL

Du lundi au jeudi : de 8h30 à 12h15 et de 13h45 à 18h
(nocturne le mardi jusqu'à 20h sauf pendant les vacances scolaires)
Vendredi : de 8h30 à 12h15 et de 13h45 à 17h
Samedi : de 9h à 12h

MAISON DES SERVICES PUBLICS (MSP)

Mairie annexe

3, rue André Thomas - 77130 Montereau-fault-Yonne
Tél. 01 60 57 21 00

HORAIRES D'ACCUEIL

Le lundi et mardi : de 8h30 à 12h15 et de 13h45 à 18h
Le mercredi et jeudi : de 8h45 à 12h15 et de 13h45 à 18h
Vendredi : de 9h à 12h15 et de 13h45 à 17h
Samedi : de 9h à 12h

CONTACTER LES ÉLUS



PAR COURRIER

Toute correspondance doit être adressée à l' élu à l'adresse suivante :
Hôtel de Ville - 54, rue Jean Jaurès - 77875 Montereau Cedex



PAR TÉLÉPHONE

Pour prendre rendez-vous avec vos élus, composez le 01 64 70 44 45

LE MAIRE



1) James Chéron,
maire de Montereau-fault-Yonne
vice-président de
la Région Île-de-France
s.cheron@ville-montereau77.fr

LES ÉLUS DE LA MAJORITÉ



2



3



4



5



6

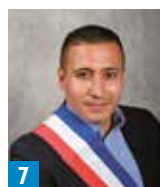

7



8



9



10



11

- 2) Majdoline Bourgeois-El Abidi :** adjointe au maire déléguée aux finances, au personnel et au dialogue social, à la lutte contre les discriminations, aux relations intercommunales /
conseillère départementale de Seine-et-Marne
m.elabidi@ville-montereau77.fr
- 3) Stéphane Dervillez :** adjoint au maire délégué à la vie scolaire, à la jeunesse, à l'enseignement supérieur, à la formation et à l'emploi / s.dervillez@ville-montereau77.fr
- 4) Marie-José Choisy :** adjointe au maire déléguée à la culture, au patrimoine, à la création et aux savoirs pour tous / m.choisy@ville-montereau77.
- 5) Gilles Asfaux :** adjoint au maire délégué à la prévention et la sécurité, à la police municipale et la médiation / g.asfaux@ville-montereau77.fr
- 6) Béatrice Corneillan :** adjointe au maire déléguée au Bel Âge, au Grand Âge et aux solidarités / b.corneillan@ville-montereau77.fr
- 7) Sofiane Reguig :** adjoint au maire délégué aux sports et à la vie associative
s.reguig@ville-montereau77.fr
- 8) Philippe Stutz :** adjoint au maire délégué à l'urbanisme, à l'espace public et au cadre de vie / p.stutz@ville-montereau77.fr
- 9) Mélanie Mairot :** adjointe au maire déléguée au développement durable, à l'écologie urbaine et la nature en ville, aux mobilités durables et à la transition énergétique
m.mairot@ville-montereau77.fr
- 10) Ertan Belek :** adjoint au maire délégué au quartier de Surville, aux liens inter quartiers, à la rénovation urbaine et la restructuration du centre-ville / e.belek@ville-montereau77.fr
- 11) Yasmina Ivakhoff :** adjointe au maire déléguée à la participation citoyenne, à l'évaluation des politiques publiques et la modernisation de l'action publique / y.ivakhoff@ville-montereau77.fr

LES ÉLUS DE LA MAJORITÉ (SUITE)



12



13



14

12) Linda Lachemi : conseillère auprès du maire déléguée au logement et à l'habitat l.lachemi@ville-montereau77.fr

13) Kaoutar Meunier : conseillère auprès du maire déléguée aux affaires sociales et au CCAS, à la vie locale, à l'inclusion et l'accessibilité k.meunier@ville-montereau77.fr



15



16

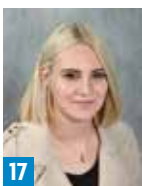

17



18

14) Maxime Lemoine : conseiller délégué au budget et au développement numérique m.lemoine@ville-montereau77.fr

15) Duke Douret : conseiller délégué à la nutrition, à l'alimentation et aux circuits courts / d.douret@ville-montereau77.fr

16) Jean de Dieu Malonga : conseiller délégué à l'administration générale j.malonga@ville-montereau77.fr



19



20



21



22

17) Esen Adanur : conseillère déléguée à la Caisse des écoles et au Conseil municipal des enfants e.adanur@ville-montereau77.fr

18) Haris Mebarki : conseiller délégué à la communication, aux relations avec les habitants et à l'accueil des nouveaux arrivants / h.mebarki@ville-montereau77.fr

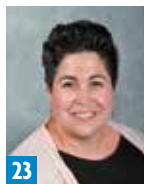

23



24



25



26

19) Audrey Sainte-Rose : conseillère déléguée au Conseil des jeunes et aux Ambassadeurs de la Réussite / a.sainterose@ville-montereau77.fr

20) Cheikh Fellah : conseiller délégué au rayonnement, au tourisme et au fluvial c.fellah@ville-montereau77.fr

21) Samia Gagé : conseillère déléguée à la petite enfance / s.gage@ville-montereau77.fr



27

22) Giovanni Monier : conseiller délégué à l'événementiel, à la vie et la protection animale, à la biodiversité / g.monier@ville-montereau77.fr

23) Soraya Soni : conseillère déléguée à la réussite éducative / s.sonimazouzi@ville-montereau77.fr

24) Christophe Esparraga : conseiller délégué au lien intergénérationnel, au devoir de mémoire et aux relations avec le monde combattant, protocole / c.esparraga@ville-montereau77.fr

25) Paula Camacho : conseillère déléguée au maintien à domicile et à la dépendance p.camacho@ville-montereau77.fr

26) Grégory Pouvesle : conseiller délégué aux travaux et aux bâtiments

27) Esra In : conseillère déléguée au commerce

LES ÉLUS DE LA MINO- RITÉ

Groupe
« Montereau
Confluence »
(28 à 33)



28

28) Yves Jégo



29

29) Andrée Zaidi



30

30) Jean-Marie Albouy



31

31) Lahcen Chkif

Non-inscrits
(34 et 35)



32

32) Rosa Da Fonseca



33

33) Hervé Deydier



34

34) Aurélie Pinto



35

35) Sébastien Lombard



Les nouveaux locaux de Confluence Habitat au 1 rue Maison Garnier

PARTENAIRES DE LA MAIRIE

COMMUNAUTÉ DE COMMUNES DU PAYS DE MONTEREAU (CCPM)

Coordonnées : 29, avenue du Général de Gaulle - 77130 Montereau
Tél. 01 60 73 44 00 - contact@paysdemontereau.fr
www.paysdemontereau.fr

Liste des 21 communes de la CCPM : Barbey, Blennes, Cannes-Écluse, Chèvry-en-Sereine, Courcelles-en-Bassée, Diant, Esmans, Forges, La Brosse-Montceaux, La Grande Paroisse, Laval-en-Brie, Marolles-sur-Seine, Misy-sur-Yonne, Montereau-fault-Yonne, Montmachoux, Noisy-Rudignon, Saint-Germain-Laval, Salins, Thoury-Ferrottes, Varennes-sur-Seine, Voulx.

SYNDICAT DE LA RÉGION DE MONTEREAU POUR LE TRAITEMENT DES ORDURES MÉNAGÈRES (SIRMOTOM)

Coordonnées : 22, rue de la Grande Haie - 77130 Montereau
Tél. 01 64 32 67 23 - ou 0 800 45 63 15 (appel gratuit depuis un poste fixe) sirmotom@wanadoo.fr - www.sirmotom.fr - Facebook « Sirmotom Montereau »

SYNDICAT INTERCOMMUNAL DES TRANSPORTS COLLECTIFS DE MONTEREAU ET SES ENVIRONS (SITCOME)

Coordonnées : place Pierre Sépard - 77130 Montereau
ou Kiosque SiYonne - place Pierre Sépard - Gare routière Montereau
Tél. 01 60 96 19 46 - sitcome77@orange.fr - www.sitcome.info

OFFICE PUBLIC CONFLUENCE HABITAT

Coordonnées : 1 rue de la Maison Garnier - 77130 Montereau
Tél. 01 64 70 53 00 - direction@confluence-habitat.com

TROIS MOULINS HABITAT

Coordonnées : (siège social) 60, rue des Meuniers - BP 1826 - Rubelles
77018 Melun Cedex - Tél. 01 64 14 18 18 - service-clients@polylogis.fr

RÉSIDENCE URBAINE DE FRANCE (3F)

Coordonnées : 32, cours du Danube - 77706 Serris
Marne-la-Vallée - Cedex 04 - Tél. 01 60 43 79 96
www.groupe3f.fr

**SÉANCES
DU CONSEIL**

Conseil Municipal

Les décisions sont prises collectivement par l'équipe municipale réunie en Conseil. Il règle, par ses délibérations, les affaires de la commune, vote le budget et contrôle l'exécution des projets. Les séances ont lieu au minimum 1 fois par trimestre en Mairie dans la salle du conseil (ou autre lieu si circonstances exceptionnelles).

L'ordre du jour, fixé selon les dossiers à étudier, est porté à la connaissance du public avant chaque séance par voie de presse et d'affichage ainsi que sur le site de la Ville. Les séances sont publiques et chacun peut venir y assister librement (sauf en cas de mesures exceptionnelles fixées par l'État comme par exemple durant la crise sanitaire de la covid-19). Enfin, elles sont retranscrites dans un compte-rendu qui, une fois validé et approuvé par le conseil, peut être consulté par le public.



CONSEIL MUNICIPAL DES ENFANTS (CME)



Le CME à l'hommage de Samuel Paty au collège A. Malraux

CONTACTS

ÉLU

Esen Adanur

Conseillère municipale déléguée à la Caisse des écoles et au Conseil municipal des enfants

HÔTEL DE VILLE

54, rue Jean Jaurès - 77130 Montereau-fault-Yonne

Tél. 01 64 70 44 00

MISSIONS



Les plus jeunes prennent aussi part à l'action citoyenne dans le cadre du Conseil Municipal des Enfants.

Créé en 2005, le CME est composé de 25 enfants de classe de CM1 issus de toutes les écoles élémentaires de Montereau.

Les élections se déroulent sur le temps scolaire, en partenariat avec les enseignants.

Elus pour un mandat de deux ans par leurs camarades de CE2 à CM2, ils mettent en œuvre des projets citoyens (rencontres intergénérationnelles, club des saveurs, etc...).

Principales actions 2021

- Plantation du chêne et dévoilement d'une plaque en l'honneur de Samuel Paty au collège André Malraux.
- Organisation des « rencontres intergénérationnelles » en visioconférence avec des résidents du Foyer Belle Feuille.
- Participation à la commémoration du 81^e anniversaire de l'appel du 18 juin 1940.
- Visite des services municipaux en visioconférence.



La Ville met à disposition des Monterelais et des entreprises des salles municipales pour leurs événements.



SALLE FRANÇOIS MITTERRAND *(louée uniquement aux Monterelais)*

Avenue de Surville - 77130 Montereau-fault-Yonne

Capacité maximum : 300 personnes assises

Horaires : de 8h à 19h (pour les particuliers) et de 8h à 22h30 (pour les associations)

Tarifs : de 600 à 767 euros* selon horaires, jour de la semaine et saison (chauffage)



SALLE DU PRIEURÉ SAINT-MARTIN *(louée aux Monterelais et aux extérieurs, sauf le 8 mai et le 11 novembre)*

Rue du Prieuré Saint-Martin - 77130 Montereau-fault-Yonne

Capacité maximum : 150 personnes assises

Horaires : de 8h à 19h (pour les particuliers) et de 8h à 22h30 (pour les associations)

Tarifs : de 687 à 1 210 euros* selon Monterelais ou extérieurs



SALLE RUSTIC *(réservée aux importantes manifestations de la Ville, louée aux associations)*

En 2021, la salle Rustic accueille le centre de vaccination contre la covid-19. Place du Calvaire - 77130 Montereau-fault-Yonne

Capacité maximum : 550 personnes assises (780 personnes debout)

Horaires : de 8h à 1h du matin

Tarifs : de 335 à 792 euros* selon le type de manifestation



SALLE SÉMISOROFF *(louée aux Monterelais et aux extérieurs)*

5 bis, boulevard du Maréchal Leclerc - 77130 Montereau-fault-Yonne

Capacité maximum : 150 personnes assises (214 personnes debout)

Horaires : de 8h à 19h (pour les particuliers) et de 8h à 22h30 (pour les associations)

Tarifs : de 669 à 1 175 euros* selon Monterelais ou extérieurs

** tarifs indicatifs de septembre 2021 à fin août 2022 susceptibles de modifications*

Réservation obligatoire

54, rue Jean Jaurès - 77130 Montereau-fault-Yonne

Tél. 01 64 70 44 60

Pour tout savoir sur la vie locale, les habitants disposent de nombreuses sources d'informations municipales. À vous de choisir celles qui vous ressemblent.



JOURNAUX ET MAGAZINES

MONTEREAU LE 7 SUR 7

Journal hebdomadaire

(pause du 15 juillet au 30 août)

Articles, agendas, informations pratiques et de proximité, naissances et décès, offres d'emploi, c'est l'indispensable pour suivre toute l'actualité monterelaise.

Distribué dans toutes les boîtes aux lettres, disponible en Mairie et consultable dans la rubrique « Kiosque » du site internet municipal, ou sur l'appli « montereau+ ».

CONFLUENCES MAGAZINE

Magazine trimestriel

Articles développés, retours en images, dossiers de fond, « Confluences Magazine » nous propose une vision globale de la vie locale.

Distribué dans toutes les boîtes aux lettres et disponible en Mairie.

Également téléchargeable sur le site montereau77.fr dans la rubrique « Kiosque », ou sur l'appli « montereau+ ».



MONTEREAU LE GUIDE

Guide annuel

Vainqueur du Grand Prix de la Presse Municipale décerné le 14 avril 2016 à l'occasion du Salon des Maires d'Ile-de-France.

Infos mairie, démarches administratives, cadre de vie, sécurité et prévention, emploi et solidarité, jeunesse et scolarité, vie culturelle, sports, vie associative, annuaire ville pratique, le guide vous offre toutes les infos de la commune en condensé pour bien connaître sa ville et ses services.

Distribué dans toutes les boîtes aux lettres et disponible en Mairie. Également téléchargeable sur le site montereau77.fr dans la rubrique "Kiosque", ou sur l'appli « Montereau+ ».

INTERNET ET RÉSEAUX SOCIAUX



MONTEREAU LE SITE

Site internet de la ville : montereau77.fr

Le site internet de la ville c'est l'outil pratique par excellence ! Grâce à lui, trouvez en un clic toutes les informations dont vous avez besoin.

Actus, agendas, annuaire, démarches administratives... tout y est !

Actualisé quotidiennement, le portail de la Ville est, plus que jamais, le lien privilégié entre la Mairie et les citoyens. Sur votre smartphone, votre tablette ou votre ordinateur, il se consulte partout et tout le temps. On peut y effectuer des paiements pour le conservatoire, la petite enfance, le centre de loisirs, les cantines ou des prestations péri-scolaires. À vos écrans !

FACEBOOK

@ville2montereau

Actualités, renseignements pratiques et de proximité, rendez-vous culturels et albums photos de manifestations monterelaises, la page facebook de la Ville offre une source d'informations interactives actualisée quotidiennement. Pas besoin d'être abonné pour y accéder. Mais surtout n'hésitez pas à cliquer J'aime ou même à partager quand vous appréciez !

TWITTER

@ville2montereau

280 caractères pour connaître toute l'actu de la commune et être dirigés sur les sites pratiques.

INSTAGRAM

ville2montereau

Partagez des émotions visuelles 100% monterelaises en photos ou en vidéos et laissez vos commentaires sur les clichés déposés par les utilisateurs.





MONTEREAU + APPLICATION

Depuis janvier 2021, Montereau tient dans la poche de tout un chacun grâce à l'application mobile « Montereau + ». Ce nouvel outil permet ainsi aux citoyens d'être en lien permanent avec la Ville.

Gratuite et sans inscription, elle permet :

- d'accéder facilement à toutes les informations municipales en temps réel (actus, événements, menus de la cantine, info trafic, horaires de la médiathèque, géolocalisation des infrastructures municipales...)
- d'utiliser en ligne un certain nombre de services, de procéder à des inscriptions, à des paiements (APPS, crèches, cantine et conservatoire...)
- un lien direct et rapide vers la place de marché virtuelle « jacheteamontereau.fr » et les commerçants de proximité monterelais pour faire ses courses en quelques clics
- de signaler tout désordre constaté sur la commune, qu'il s'agisse de mobilier urbain dégradé, de voiture ventouse ou de dépôt sauvage de déchets par exemple, en envoyant une photo et une géolocalisation.
- de recevoir instantanément des alertes importantes de la Ville (info trafic, travaux, covid-19...)

Chacun peut personnaliser sa page d'accueil de l'application afin d'accéder directement à ses principaux points d'intérêt. Pratique lorsqu'il s'agit de trouver rapidement les horaires de bus, de médiathèque, le menu de la cantine au jour le jour selon l'école de l'enfant ou encore le contact d'un service d'urgence. Actualités, commerce, services, signalements...

« Montereau+ » simplifie le quotidien des Monterelais !

TÉLÉCHARGEMENT

Disponible dans les « Store » : Google Play pour Android ou Apple Store pour iOS.

TUTORIEL

La Ville propose des contenus pour aider les utilisateurs à mieux maîtriser « Montereau + »

- Tutoriel vidéo sur www.montereau77.fr, rubrique « Multimédia »
- Tutoriel PDF sur www.montereau77.fr, rubrique « Kiosque »
- Tutoriel en version simplifiée accessible depuis les réglages de l'application (trois points en haut à droite de l'écran d'accueil)



AGORA

La municipalité associe aux projets entrepris par la ville des experts qualifiés et reconnus dans leur domaine. L'Agora est une assemblée consultative constituée le 2 décembre 2020 pour apporter analyses et conseils aux élus municipaux et les accompagner dans la mise en œuvre des politiques publiques communales. Elle est composée de 35 membres, répartis de manière égale en 5 collèges : société, écologie et développement durable, économie, attractivité et spiritualités. Leur désignation au titre d'un collège est décidée par le Conseil Municipal, sur proposition du Maire, et pour un mandat de 3 ans renouvelable.



ASSEMBLÉES DE QUARTIERS

10 assemblées de quartiers ont été créées le 2 décembre 2020. Ces espaces de parole permettent de produire une réflexion collective sur tous les sujets intéressant un quartier afin de concevoir collectivement les réponses aux problématiques soulevées et de bâtir de façon partagée des projets locaux. Tout habitant est considéré comme un membre de l'Assemblée du quartier où il réside. Les Assemblées sont menées par un élu missionné par le Maire qui sera en charge de fixer un ordre du jour, de mettre en place des groupes de travail et des compte-rendus de séances... dès que les conditions sanitaires le permettront.



CONSEIL DU QUARTIER DE SURVILLE

Bâtir une démarche de co-construction de l'action publique en s'appuyant sur la vision partagée des habitants, l'expertise de spécialistes et la mobilisation des élus est l'enjeu de cet espace consultatif. Véritable lieu d'échange entre la Municipalité et les Monterelais(es) résidant dans le quartier politique de la Ville, le Conseil de Quartier de Surville permet aussi d'établir des liens avec l'ensemble des quartiers de la commune. Deux collèges (un de résidants et un associatif) de 12 membres chacun ont été désignés via un tirage au sort public.



CONSEIL DES JEUNES

Les jeunes Monterelais sont désormais impliqués dans les politiques publiques de la commune. Le Conseil des Jeunes créé depuis le 2 décembre 2020 est une instance consultative destinée à renforcer la participation de la jeunesse dans la vie citoyenne de la Commune, contribuant ainsi à éclairer le choix des élus municipaux en participant à la construction des projets communaux. Lieu d'expression, de débats, d'échanges et de suivi de projets, ce conseil regroupe 20 jeunes de 16 à 20 ans, représentatifs des 10 quartiers de la Cité du Confluent et tirés au sort pour un mandat de 2 ans renouvelable. Il se réunit au moins une fois par trimestre et fonctionne en lien avec le Conseil Municipal.



Démarches administratives

Direction des Affaires générales	20
Actes d'état civil	21
Titres d'identité, certificats et attestations	26
Élections	28
Recensement militaire	29
Archives communales	30
Cimetière et jardin du souvenir	31
Service Urbanisme	33

CONTACTS**ÉLU****Jean de Dieu Malonga**

Conseiller délégué à l'administration générale

DIRECTRICE DU SERVICE**Jamila Bodin-Bendahhou****DIRECTRICE-ADJOINTE****Michelle Letiers****HÔTEL DE VILLE**

54, rue Jean Jaurès - 77130 Montereau-fault-Yonne

Tél. 01 64 70 44 00 - etatscivil@ville-montereau77.fr**HORAIRES D'OUVERTURE DU SERVICE ÉTAT CIVIL****Du lundi au jeudi** : de 8h30 à 12h15 et de 13h45 à 18h

(nocturne le mardi jusqu'à 20h sauf pendant les vacances scolaires)

Vendredi : de 8h30 à 12h15 et de 13h45 à 17h**Samedi** : de 9h à 12h**HORAIRES D'OUVERTURE POUR LES CARTES NATIONALES D'IDENTITÉ ET PASSEPORTS**

Le dépôt des demandes de carte d'identité et passeport concerne les habitants du pays de Montereau (liste des communes faisant partie du Pays de Montereau sur montereau77.fr)

Du lundi au jeudi : de 9h à 11h et de 14h à 17h

(nocturne le mardi jusqu'à 19 heures sauf pendant les vacances scolaires)

Vendredi : de 9h à 11h et de 14h à 16h**Samedi** : de 9h à 11h**MAISON DES SERVICES PUBLICS - MAIRIE ANNEXE**

3, rue André Thomas - 77130 Montereau-fault-Yonne

Tél. 01 60 57 21 16 - contact.dag@ville-montereau77.fr**HORAIRES D'OUVERTURE DE LA MAIRIE ANNEXE****Du lundi au vendredi** : de 9h à 12h15 et de 13h45 à 18h (sauf vendredi 17h)**Samedi** : de 9h à 12h**MISSIONS****Le Service état civil** est le premier service d'accueil au public.

Naissance, décès, mariage, pacs, carte d'identité, passeport, inscription sur les listes électorales... chaque année, plus de 15 000 personnes viennent y effectuer leurs démarches.

Les actes d'état civil sont délivrés uniquement par les mairies des communes où les événements se sont déroulés (ex : la Mairie de Montereau ne peut délivrer d'acte de naissance qu'aux personnes nées à Montereau).

ACTE DE NAISSANCE



CONDITIONS DE DÉLIVRANCE

Le demandeur doit satisfaire 3 conditions :

- être la personne que l'acte concerne ou bien son conjoint, son ascendant, son descendant, son représentant légal
- être majeur ou émancipé
- être en mesure d'indiquer, lors de la demande, les noms et prénoms usuels des parents de la personne concernée par l'acte.

COMMENT ÉTABLIR VOTRE DEMANDE ?

Au guichet du Service état civil de la Mairie :

l'intéressé (majeur) doit produire une pièce d'identité officielle. Si la demande est faite par un parent ou grand parent, celui-ci doit produire tout document officiel établissant son lien de parenté (livret de famille, acte... voire autorisation du Procureur de la République).

Par courrier :

- indiquer le nom et prénom de la personne concernée par l'acte, si nécessaire, préciser les noms et prénoms usuels de ses parents ainsi que tout document établissant votre lien de parenté
- joindre une enveloppe timbrée à votre adresse.

Par courriel :

etatcivil@ville-montereau77.fr

ACTE DE MARIAGE



CONDITIONS DE DÉLIVRANCE

Le demandeur doit satisfaire 3 conditions :

- être la personne que l'acte concerne ou bien son conjoint, son ascendant, son descendant, son représentant légal
- être majeur ou émancipé
- être en mesure d'indiquer, lors de la demande, les noms et prénoms usuels des parents de la personne concernée par l'acte.

COMMENT ÉTABLIR VOTRE DEMANDE ?

Au guichet du Service état civil de la Mairie :

produire une pièce d'identité officielle si nécessaire ou tout document officiel établissant votre lien de parenté (livret de famille, acte...).

Par courrier :

- indiquer le nom et prénom de la personne concernée par l'acte, si nécessaire préciser les noms et prénoms usuels de ses parents ainsi que tout document établissant votre lien de parenté
- adresser le courrier à Monsieur le Maire, service de l'état civil, 54 rue Jean Jaurès - 77130 Montereau-Fault-Yonne
- joindre une enveloppe timbrée à votre adresse.

Par courriel :

etatcivil@ville-montereau77.fr

ACTE DE DÉCÈS**CONDITIONS DE DÉLIVRANCE**

Toute personne peut obtenir une copie intégrale d'acte de décès.

COMMENT ÉTABLIR VOTRE DEMANDE ?**Au guichet du Service état civil de la Mairie :**

produire une pièce d'identité officielle.

Par courrier :

- indiquer le nom et prénom ainsi que la date de décès de la personne concernée par l'acte
- joindre une enveloppe timbrée à votre adresse.

Par courriel :

etaticvil@ville-montereau77.fr

DÉCLARATION DE NAISSANCE**PRINCIPE**

La déclaration de naissance est obligatoire pour tout enfant.

Attention ! Pour les parents non mariés, la déclaration de naissance ne vaut pas reconnaissance, sauf pour la mère si elle est désignée dans l'acte de naissance de l'enfant. Ainsi, pour établir le lien de filiation, une démarche de reconnaissance volontaire doit être effectuée.

DÉLAI**5 jours francs**

- le jour de l'accouchement n'est pas pris en compte
- si le dernier jour est un dimanche, un jour férié ou chômé, le délai est prorogé au premier jour ouvrable suivant
- une naissance qui n'a pas été déclarée dans ce délai ne peut être inscrite sur les registres que sur présentation d'un jugement rendu par le Tribunal de Grande Instance.

OÙ S'ADRESSER ?

La naissance est déclarée par le père, ou à défaut, par les praticiens, officiers de santé ou autres personnes qui auront assisté à l'accouchement. La déclaration de naissance est établie à la mairie du lieu de naissance par un officier d'état civil. L'acte de naissance est rédigé immédiatement.

PIÈCES À FOURNIR

- le livret de famille pour y inscrire l'enfant
- la déclaration de naissance du médecin ou de la sage-femme
- les pièces d'identité des parents
- un justificatif de moins d'un an aux deux noms (non marié)

DÉCLARATION DE DÉCÈS



La déclaration de décès est obligatoire. Toute personne peut déclarer le décès. En cas d'appel à une entreprise funéraire, celle-ci se chargera des démarches. Si le décès survient à l'hôpital, la déclaration sera faite directement par l'établissement à la Mairie.

OÙ S'ADRESSER ?

À la Mairie.

PIÈCES À FOURNIR

- le livret de famille du défunt ou sa carte d'identité, ou un extrait ou une copie de son acte de naissance ou de son acte de mariage
- le certificat de décès délivré par le médecin, le commissariat de police ou la gendarmerie.

PERMIS D'INHUMER

La Mairie délivre les permis d'inhumer sur la commune de Montereau-fault-Yonne.

Attention ! Seules les pompes funèbres sont habilitées à solliciter la Mairie.

MARIAGE CIVIL PRINCIPE



2 personnes, quelles que soient leurs nationalités, peuvent se marier en France, à condition qu'elles soient âgées d'au moins 18 ans et capables juridiquement.

Chacun des futurs époux doit :

- n'avoir aucun lien de proche parenté ou d'alliance avec le futur conjoint (dans certains cas, une dispense peut être accordée par le Président de la République)
- ne pas être marié en France ou à l'étranger.

LIEU DE DÉROULEMENT

Le mariage peut avoir lieu dans la commune du domicile ou de la résidence de l'un ou l'autre des époux ou bien au lieu de résidence des parents, à condition qu'il y réside continuellement depuis au moins un mois au jour de la publication des bans. Lorsque le mariage est célébré à l'étranger, il fait ensuite l'objet d'une transcription sur les registres de l'état civil français au consulat de France du pays concerné ou au service central de Nantes.

PIÈCES À FOURNIR

- un acte de naissance délivré depuis moins de 3 mois s'il a été délivré en France ou depuis moins de 6 mois s'il a été délivré dans un consulat en France ou à l'étranger.
- une pièce d'identité
- un justificatif de domicile
- un certificat du notaire si les futurs époux ont conclu un contrat de mariage
- indication des noms, prénoms, date et lieu de naissance, profession et domicile des témoins, photocopie de leur carte d'identité.
- pour les personnes étrangères : un acte de naissance + un certificat de célibat et coutume.

La présence des futurs époux est nécessaire au moment du dépôt du dossier

NB : la salle des mariages se situe dorénavant au Château des Amandes

PACS**PRINCIPE**

Depuis le 1^{er} novembre 2017, les Pactes Civils de Solidarité (Pacs) sont enregistrés par l'officier d'état civil de la mairie de la résidence commune des futurs pacsés.

Le PACS est un contrat. Il est conclu entre 2 personnes majeures, de sexe différent ou de même sexe, pour organiser leur vie commune.

LES CONDITIONS À REMPLIR

Les futurs partenaires :

- doivent être majeurs
- ne doivent pas être mariés ou déjà pacsés
- ne doivent pas avoir entre eux de liens familiaux directs
- doivent être juridiquement capables (sans curatelle ou tutelle)

Les partenaires s'adressent :

- soit à leur mairie de leur résidence principale commune
- soit à un notaire

Les partenaires doivent se présenter en personne et ensemble à la mairie. Il n'est pas possible de se faire représenter par un tiers.

PIÈCES À FOURNIR

- Convention de PACS (convention personnalisée ou formulaire complété cerfa n°15726)
- Déclaration conjointe d'un PACS et attestations sur l'honneur de non-parenté, non-alliance et résidence commune (formulaire cerfa n°15725)
- Acte de naissance (copie intégrale ou extrait avec filiation) de moins de 3 mois ou pour le partenaire étranger né à l'étranger de moins de 6 mois
- Pièce d'identité en cours de validité (carte d'identité ou passeport) délivrée par une administration publique (original + 1 photocopie)

Si l'un des partenaires est étranger et né à l'étranger :

- Acte de naissance étranger, avec filiation, de moins de 6 mois (le cas échéant, l'acte de naissance doit être légalisé ou apostillé et accompagné de sa traduction par un expert assermenté de la Cour d'Appel ou une autorité consulaire)
- Certificat de non-PACS daté de moins de 3 mois, délivré par le service central d'état civil du Ministère des Affaires étrangères
- Certificat de coutume établi par les autorités compétentes ou la représentation diplomatique du pays étranger

LIVRET DE FAMILLE



PRINCIPE

Le livret de famille avec filiation complète, régulièrement tenu à jour, peut être utilisé et demandé comme pièce justificative lors de l'établissement de certaines procédures administratives. Le livret de famille est établi et remis automatiquement par l'officier d'état civil :

- aux époux lors de la célébration du mariage
- aux parents ou à celui d'entre eux à l'égard duquel la filiation est établie lors de la déclaration de naissance du premier enfant.

MISE À JOUR OBLIGATOIRE

La mise à jour régulière est à la charge de ses titulaires qui le présentent pour modification aux officiers d'état civil à chaque modification de l'état civil ou de la situation familiale le concernant :

- naissance d'un enfant
- reconnaissance d'un enfant
- adoption simple ou plénière d'un enfant
- mariage des parents
- nationalité
- changement de nom ou de prénom
- changement de sexe
- divorce ou séparation
- lors de la mort d'un enfant avant sa majorité
- lors du décès du ou des titulaires du livret de famille.

OÙ S'ADRESSER ?

- à la mairie de naissance du 1^{er} enfant
- à la mairie de célébration du mariage.

RECONNAISSANCE DE L'ENFANT



PRINCIPE

Lorsque les parents ne sont pas mariés, la filiation s'établit différemment à l'égard du père et de la mère. La reconnaissance peut être faite avant la naissance, dans l'acte de naissance ou ultérieurement.

DÉCLARATION PRÉNATALE

Se présenter muni d'une pièce d'identité, d'un justificatif de domicile de moins de trois mois et faire une déclaration à l'état civil. L'acte de reconnaissance est rédigé immédiatement par l'officier d'état civil et signé par le parent concerné ou par les deux en cas de reconnaissance conjointe. L'officier d'état civil lui remet une copie de l'acte que celui-ci présentera lors de la déclaration de naissance.

RECONNAISSANCE DE L'ENFANT DÈS SA NAISSANCE

Se présenter muni d'une pièce d'identité, d'un justificatif de domicile de moins de trois mois et faire une déclaration à l'état civil.

RECONNAISSANCE DE L'ENFANT APRÈS SA NAISSANCE

Se présenter muni d'une pièce d'identité, d'un justificatif de domicile de moins de trois mois et faire une déclaration à l'état civil.

Le père peut, le cas échéant, se présenter muni d'un extrait d'acte de naissance de l'enfant.

**CARTE
NATIONALE
D'IDENTITÉ**

Depuis le 31 mai 2021, la nouvelle carte d'identité nationale électronique, format carte de crédit, est délivrée dans la commune de Montereau. La CNI électronique sera obligatoire dans tous les états de l'Union Européenne à compter du 2 août 2021. Aucune carte ancienne ne pourra être délivrée à partir de cette date. Les anciennes CNI restent valables jusqu'au 31 août 2031 au plus tard.

Pour obtenir une carte nationale d'identité, le demandeur doit se présenter directement au Service état civil de la Mairie. Sa présence est obligatoire lors du dépôt de la demande et il doit être muni des dates et lieux de naissance de ses parents afin de compléter son dossier.

1^{ÈRE} DEMANDE (GRATUITE)**Pièces à fournir pour les majeurs :**

- une copie intégrale de l'acte de naissance de moins de 3 mois
- une photo récente de moins de 6 mois
- un justificatif de domicile de moins de 1 an
- le livret de famille pour le nom d'épouse ou acte de mariage.

Pour une personne hébergée, fournir en plus : une facture de moins de 1 an, une attestation sur l'honneur, une copie de la carte nationale d'identité de l'hébergeant.

Pièces à fournir pour les mineurs :

- la copie intégrale de l'acte de naissance de moins de 3 mois
- une photo récente de moins de 6 mois
- un justificatif de domicile de moins de 1 an
- le livret de famille ainsi que la carte d'identité des parents.

En cas de divorce avec résidence alternée, fournir en plus : le jugement de divorce, un justificatif de domicile de chaque parent. Pour la résidence alternée, une autorisation écrite de l'autre parent devra être établie accompagnée de sa carte d'identité nationale.

NB : après la date d'expiration, le renouvellement est gratuit. L'allongement de la durée de 5 ans n'est valable que pour les anciennes CNI délivrées avant le 31 mai 2021.

À compter du 31 mai 2021, les nouvelles Cartes d'Identité Électroniques sont valables 10 ans.

**RENOUVELLEMENT POUR PERTE OU VOL
(25 EUROS DE TIMBRES FISCAUX)****Pièces à fournir pour les majeurs :**

Les mêmes pièces que pour la première demande, plus un document avec photo justifiant de votre identité (ex : permis de conduire) et la déclaration de perte ou de vol.

Pièces à fournir pour les mineurs :

Les mêmes pièces que pour la première demande, plus un document justifiant de votre identité (ex : acte de naissance) et la déclaration de perte ou de vol.

NB : pour une personne ayant obtenu la nationalité française, fournir le certificat de nationalité ou le décret.

PASSEPORT

- 86 € de timbres fiscaux. Pour une personne hébergée, fournir en plus : une facture de moins d'un an au nom de l'hébergeant, une attestation sur l'honneur, la copie de la carte nationale d'identité de l'hébergeant.

Pour obtenir un passeport biométrique, le demandeur doit se présenter au Service état civil de la Mairie, au plus tard une heure avant sa fermeture, de préférence muni d'un dossier Cerfa (celui-ci doit être rempli en ligne sur service-public.fr avant de l'imprimer). La présence des demandeurs majeurs et mineurs est obligatoire lors du dépôt de la demande.

Pièces à fournir pour les majeurs :

- carte d'identité sécurisée (bleue plastifiée) en cours de validité ou copie intégrale de l'acte de naissance de moins de 3 mois
- une photo récente de moins de 6 mois
- un justificatif de domicile de moins d'un an
- le livret de famille pour le nom d'épouse

Pièces à fournir pour les mineurs :

- carte d'identité sécurisée (bleue plastifiée) en cours de validité ou copie intégrale de l'acte de naissance de moins de 3 mois
- une photo récente de moins de 6 mois
- un justificatif de domicile de moins d'un an
- le livret de famille, carte d'identité des parents
- 17 € de timbres fiscaux de 0 à 14 ans, 42 € de 15 à 17 ans.
En cas de divorce avec résidence alternée, fournir en plus : le jugement de divorce, un justificatif de domicile de chaque parent.

NB : pour toute personne ayant obtenu la nationalité française, fournir le certificat de nationalité ou le décret.

**SORTIE
DE TERRITOIRE**

Remplir le formulaire disponible sur le site servicepublic.fr

**ATTESTATION
D'ACCUEIL**

Un formulaire est à retirer au service de l'état civil.

**LÉGALISATION
DE SIGNATURE**

S'adresser au service de l'état civil de la mairie du domicile et présenter ces documents :

- Pièce avec la signature à légaliser
- Pièce d'identité sur laquelle figure votre signature (si vous n'avez pas de pièce d'identité vous devez être accompagné de 2 personnes témoins munies de leurs pièces d'identité et d'un justificatif de domicile).

L'authentification de votre signature se fait obligatoirement en votre présence. Signature au guichet devant l'agent. Gratuit.

CERTIFICAT DE VIE

S'adresser au service de l'état civil et présenter ces documents :

- Pièce d'identité sur laquelle figure votre signature et votre photo
- Votre présence est obligatoire devant l'officier de l'état civil.

S'INSCRIRE SUR LES LISTES ÉLECTORALES



Pour pouvoir voter, il faut :

- être inscrit sur les listes électorales
- être âgé d'au moins 18 ans la veille du 1^{er} tour de scrutin
- être de nationalité française (ou de l'une des pays membres de l'Union Européenne dans certains cas).
- jouir de ses droits civils et politiques.

Lorsque la personne concernée ne relève pas d'une procédure d'inscription d'office (jeune ayant atteint l'âge de 18 ans entre deux opérations de révision des listes électorales), elle doit déposer une demande d'inscription.

Listes Electorales Complémentaires : les citoyens de l'Union européenne résidant en France peuvent s'inscrire sur les listes électorales pour participer à l'élection des conseillers municipaux et des représentants au Parlement européen dans les mêmes conditions que les électeurs français.

OÙ S'ADRESSER ?

Directement en Mairie ou en ligne sur servicepublic.com

MODALITÉS

Les demandes d'inscription sur les listes électorales peuvent être déposées tout au long de l'année.

Afin de valoir pour un scrutin général ou partiel, la demande d'inscription doit-être déposée au plus tard le sixième vendredi précédent le premier tour de celui-ci.

Attention ! Si vous avez changé d'adresse, pensez à prévenir le service élections car le changement ne s'effectue pas automatiquement.

PIÈCES À FOURNIR

- une photocopie de la pièce d'identité (passeport, carte nationale d'identité) en cours de validité
- un justificatif de domicile de moins de trois mois établi à votre nom (facture électricité, gaz, téléphone fixe...).

INSCRIPTION D'OFFICE

L'INSEE procède à l'inscription d'office des jeunes venant d'atteindre l'âge de la majorité sur la base des informations recueillies par le ministère des armées (direction du service national et de la jeunesse), lors du recensement citoyen et de la journée défense et citoyenneté.

VOTER PAR PROCURATION

Si vous êtes dans l'impossibilité de venir voter, vous pouvez vous faire représenter en mandant un proche qui votera à votre place. Pour cela, il suffit de vous rendre au commissariat de police afin de remplir le formulaire de procuration, avec votre pièce d'identité, les coordonnées de votre mandataire et sa date de naissance. Attention, votre mandataire doit être électeur dans la même commune que vous, mais pas forcément dans le même bureau de vote.

QUI, QUAND, OÙ ET COMMENT ?



QUI DOIT SE FAIRE RECENSER ?

Toute personne de nationalité française doit se faire recenser dès l'âge de 16 ans. Lorsqu'une personne acquiert la nationalité française (naturalisation, réintégration...) entre son 16^e et son 25^e anniversaire, elle doit se faire recenser avant la fin du 1^{er} mois suivant la date d'acquisition de la nationalité française ou de la notification de cette acquisition.

Attention ! Pour les personnes qui ont la double nationalité, il faut faire une déclaration d'option à la préfecture.

QUAND SE FAIRE RECENSER ?

Cette formalité est obligatoire pour tous les jeunes (garçons et filles) de nationalité française dès l'âge de 16 ans (et durant le mois suivant).

OÙ ET COMMENT SE FAIRE RECENSER ?

- à la mairie
- si la personne réside à l'étranger : au consulat ou service diplomatique de France
- si l'intéressé est dans l'impossibilité de faire lui-même les démarches, elles peuvent être accomplies par son représentant légal (parents, tuteur...)

PIÈCES À FOURNIR

- une pièce d'identité
- le livret de famille
- un justificatif de domicile (ex: factures d'électricité, de gaz, d'eau, ou de téléphone, quittance de loyer)
- un justificatif de nationalité si les parents sont nés à l'étranger.
- pour les personnes exemptées à la journée « défense et citoyenneté » fournir un certificat médical datant de moins de 3 mois, une carte d'invalidité ou un certificat de présence dans un hôpital ou dans un institut spécialisé.

En cas d'absence de recensement dans les délais :

L'intéressé est en irrégularité. Il ne peut notamment pas :

- passer les concours et examens administratifs (BEP, Baccalauréat, permis de conduire...).
- être inscrit automatiquement sur les listes électorales dès l'âge de 18 ans.

Régularisation :

Pour régulariser sa situation, à tout moment et avant l'âge de 25 ans, l'intéressé doit se déclarer auprès de la mairie de son domicile (au consulat ou service diplomatique de France s'il réside à l'étranger).

**SERVICE DES
ARCHIVES
COMMUNALES**

54, rue Jean Jaurès - 77130 Montereau-fault-Yonne
Tél. 01 64 32 20 94

HORAIRES D'OUVERTURE

Du lundi au jeudi : de 8h30 à 12h15 et de 13h45 à 17h30

Vendredi : de 8h30 à 12h15 et de 13h45 à 17h

MISSIONS

Deux missions principales

- répondre aux besoins de gestion de l'administration municipale et garantir l'exercice des droits des citoyens.
- participer à la constitution de la mémoire de la Ville et à sa diffusion.

Les Archives communales collectent en s'assurant du versement des documents procédant de l'activité des services municipaux.

Le service traite les documents déposés par un travail de tri, d'élimination, d'analyse, de classement aboutissant à l'élaboration d'instruments de recherche pour les étudiants, chercheurs, particuliers, généalogistes et amateurs d'histoire locale.

Il permet également de conserver l'ensemble des documents, ceux-ci sont stockés dans des magasins répondant aux normes de conservation en vigueur (hygrométrie, température). Les archivistes sont ainsi les garants de la pérennité des documents déposés.

Enfin, les archives communales mettent les documents à la disposition du public en salle de consultation.

**CONDITIONS
D'ACCÈS AUX
ARCHIVES**

La libre communicabilité des documents d'archives publiques est fixée par la loi du 15 juillet 2008 modifiant le Code du Patrimoine.

Accès sur rendez-vous.

**CIMETIÈRE
COMMUNAL**

Route de Provins, la commune dispose d'emplacements appelés concession de terrain, de cases de columbarium pour recueillir les cendres des défunts, ainsi que d'emplacements réservés pour la construction de cavurnes.

Les familles ne pouvant acquérir une case de columbarium souffrent très souvent de n'avoir aucun lieu tangible de sépulture pour leurs défunts.

Par ailleurs, la dispersion des cendres, quand elle est souhaitée par les familles ne peut se faire que dans un lieu prévu à cet effet et autorisé par la commune. Aussi, afin de répondre aux demandes de nombreuses familles, la commune a créé un jardin du souvenir.

HORAIRES DU CIMETIÈRE :

Du 1^{er} avril au 31 octobre, de 7h30 à 19h

Du 1^{er} novembre au 31 mars, de 8h à 17h30

HORAIRES DU SECRÉTARIAT :

Du lundi au vendredi : de 8h30 à 12h15 et de 13h45 à 17h30

Tél. 01 64 32 06 04



Logements à la gare

CONTACTS

ÉLU

Philippe Stutz

Adjoint au maire délégué à l'urbanisme, à l'espace public et au cadre de vie

DIRECTRICE DU SERVICE

Isabelle Staerck

HÔTEL DE VILLE

54, rue Jean Jaurès - 77130 Montereau-fault-Yonne

Tél. 01 64 70 44 52

contact.urbanisme@ville-montereau77.fr

HORAIRES D'OUVERTURE

Du lundi au jeudi de 8h30 à 12h15 et de 13h45 à 17h30

Le vendredi de 8h30 à 12h15 et de 13h45 à 17h00

MISSIONS

Le Service urbanisme intervient au quotidien sur le paysage de la ville, que ce soit pour les autorisations administratives ou l'élaboration des grands projets d'aménagement.

L'ensemble des documents administratifs est téléchargeable sur le site de la ville : montereau77.fr, onglet « Votre Mairie », rubrique « Démarches administratives »

ACTES D'URBANISME



CADASTRE

Les plans cadastraux permettent de visualiser l'ensemble des terrains de la commune. La gestion du cadastre est sous le contrôle de l'État qui en assure la mise à jour. Le site www.cadastre.gouv.fr permet de visualiser et d'en imprimer des extraits.

CERTIFICAT D'URBANISME

Le certificat d'urbanisme indique au propriétaire ou au futur acquéreur d'un terrain, bâti ou non, un certain nombre d'informations concernant les dispositions d'urbanisme et l'ensemble des limitations administratives au droit de propriété. Toute demande doit être déposée ou envoyée par courrier au Service urbanisme. Le délai d'autorisation est d'un ou deux mois si la demande porte sur un projet.

DÉCLARATION PRÉALABLE

Il s'agit d'une autorisation préalable simplifiée avec un dossier plus succinct et des délais plus courts que le permis de construire. Elle concerne les modifications de façade ou de toiture (ravalement, vitrine commerciale, les ouvertures de fenêtres ou de châssis de toit, adjonction d'une véranda ou d'une cage d'ascenseur extérieure, la création d'un abri de jardin...), le changement de destination sans travaux des locaux existants ou l'édification de clôture... Le dossier doit être déposé ou envoyé par courrier au Service urbanisme. Le délai d'instruction est d'un ou deux mois dans le cas de consultation d'un service extérieur à la Mairie (Architecte des Bâtiments de France). L'édification d'une clôture est obligatoirement soumise à Déclaration Préalable sur l'ensemble du territoire communal (Délibération du Conseil Municipal du 17/12/2007).

PERMIS DE CONSTRUIRE

Quiconque désire construire sur le territoire de la commune, qu'il s'agisse d'habitation ou non, qu'il y ait des fondations ou non, doit au préalable obtenir un permis de construire. Sont également soumises à permis de construire les extensions de plus de vingt mètres carrés ou quarante mètres carrés (selon le cas) et le changement de destination, accompagné de travaux, des locaux existants. Le dossier doit être déposé ou envoyé par courrier au Service urbanisme dès l'obtention de l'autorisation du propriétaire du terrain (copropriété).

Le délai d'instruction est de deux mois pour les maisons individuelles et de trois mois pour les autres constructions. Le délai est porté à trois mois pour les maisons individuelles dans le cas de consultation d'un service extérieur à la Mairie (Architecte des Bâtiments de France), quatre mois pour les autres constructions.

ACTES D'URBANISME



89 rue Jean Jaurès,
façade rénovée avec le
concours de la Ville

PERMIS DE DÉMOLIR

Quiconque désire démolir ou rendre inutilisable tout ou partie d'une construction sur l'ensemble du territoire communal, quel que soit son usage, doit au préalable obtenir un permis de démolir (Délibération du Conseil Municipal du 17/12/2007). Le dossier doit être déposé ou envoyé par courrier au Service urbanisme dès l'obtention de l'autorisation du propriétaire du terrain (copropriété...). Le délai d'instruction est de deux à trois mois dans le cas de consultation d'un service extérieur à la Mairie (Architecte des Bâtiments de France).

DROIT DE PRÉEMPTION

La Ville de Montereau a institué sur une partie du territoire communal, un droit de préemption dit "simple". La Ville de Montereau a également institué un droit de préemption sur les baux commerciaux, les fonds artisanaux et fonds de commerce sur une partie de son territoire (hyper centre-ville et rue des Chesnois en Ville Haute).

Dans ce cadre, tout vendeur d'un bien immobilier, personnellement ou par l'intermédiaire d'un notaire, doit adresser une DIA (Déclaration d'Intention d'Aliéner) au Service urbanisme. La Ville a la possibilité de préempter le bien, c'est-à-dire de se substituer à l'acquéreur si l'intérêt général le justifie. La réponse de la Ville doit être obtenue, avant la signature de tout acte définitif. Le délai d'instruction est de deux mois maximum.

RAVALEMENT

La commune a mis en place une subvention pour le ravalement des façades des logements anciens (selon certains critères et périmètres). Pour tout renseignement, contacter le Service urbanisme.

LE PLAN LOCAL D'URBANISME

Le Plan Local d'Urbanisme (P.L.U.) est un document unique remplaçant les P.O.S. (Plan d'Occupation des Sols). Plus qu'un document réglementaire, il exprime un véritable projet de ville et permet la délivrance des autorisations d'urbanisme.

PERMIS DE DIVISER

À compter du 1^{er} janvier 2022, sera instauré un régime de demande d'autorisation préalable à tous travaux conduisant la création de plusieurs locaux d'habitation dans un immeuble existant, dans un périmètre défini.

PERMIS DE LOUER

Engagée dans la lutte contre l'habitat indigne, la Ville a instauré depuis le 01/01/2019 le permis de louer, une autorisation préalable de mise en location qui concerne les propriétaires bailleurs privés de l'hyper centre-ville, des quartiers Saint Maurice et Saint Nicolas. À compter du 1^{er} janvier 2022, le périmètre d'application du permis de louer sera étendu à toute la commune. Infos et démarches sur montereau77.fr. Contact : inspection-sanitaire@ville-montereau77.fr ou 01 64 70 44 17.

INSPECTION SANITAIRE





Cadre de vie

Propreté et fleurissement	36
Développement durable	40
Collecte et dépôt des déchets	42
Logement social	45
Espace Info Énergie	46
Voirie, assainissement et eau potable	47
Transport	48
Pom3 - Pôle Médical Municipal de Montereau	50
Commerce et jours de marché	52



CONTACTS

ÉLU

Philippe Stutz

Adjoint au maire délégué à l'urbanisme, à l'espace public et au cadre de vie

DIRECTEUR DU CENTRE TECHNIQUE MUNICIPAL

Dominique Szaja

HÔTEL DE VILLE

54, rue Jean Jaurès - 77130 Montereau

Tél. 01 64 70 44 00 - contact.ctm@ville-montereau77.fr

HORAIRES D'OUVERTURE

Lundi, mardi, jeudi, vendredi de 8h à 12h et de 13h30 à 17h

Le mercredi de 8h à 12h et de 13h à 17h

MISSIONS



PROPRETÉ

17 agents d'entretien arpentent les rues de la ville du matin au soir pour rendre votre cadre de vie le plus agréable possible. Le travail est effectué de manière sectorisée, afin que chaque rue soit nettoyée au minimum une, voire deux à trois fois par semaine. De plus, du lundi au samedi, des équipes d'ilotage s'activent au ramassage des papiers et petits déchets ménagers sur la voie publique.

Le parc municipal des engins de propreté est composé de 3 balayeuses, 1 mini balayeuse, 1 laveuse, 1 aspirateur de déchets électrique (GLUTTON) et 1 camion karcher et sablage.

ESPACES VERTS ET FLEURISSEMENT

Développement des zones florales, entretien des pelouses, des arbres et arbustes, production de plantes dans les serres, les 18 agents municipaux sont sur tous les fronts quelles que soient les saisons. Si Montereau est une ville si accueillante, c'est grâce au travail patient et créatif de fleurissement des jardiniers municipaux qui sèment, rempotent et repiquent plus de 180 000 plantes chaque année dans les serres municipales (116 variétés s'y développent sur 6 000 m²). Toute l'année, cette riche floraison permet d'égayer les quelque 52 massifs, 200 suspensions et 30 bacs situés sur nos rues et nos avenues.



BRIGADE D'INTERVENTION PROPRETE



MISSION

Créée en janvier 2021, la Brigade d'Intervention Propreté a pour mission d'effectuer des interventions de nettoyage rapides sur l'espace public pour assurer une propreté continue ! Leur champ d'action s'étend sur toute la commune. Au volant de leur camion estampillé BIP, équipés de karchers et d'une sableuse, ces agents officient en 3 binômes 7 jours sur 7, pour une amplitude horaire allant de 7h à 22h.

CONTACT

Numéro vert de la Brigade d'Intervention Propreté :
0 8000 77 130

Via la fonction « Signalement » de l'application « Montreuil+ ». (Voir en page n° 19)



Parc de la Gramine renové

LES POUMONS VERTS DE LA CITÉ



Parc des Noues



*Esplanade François
mitterrand*



Réserve naturelle



Cap de seine

LE PARC DES NOUES

Havre de tranquillité et haut lieu de divertissement, le parc des Noues fait le bonheur des joggers et des enfants qui profitent de son aire de jeux. Ponctuellement, il est également le berceau de grands événements (foire de la St-Parfait, animations du 14 juillet, etc.). Avec à proximité directe, qui ouvre début septembre 2021, un grand pumptrack (pour VTT, BMX, trottinette, rollers).

L'ESPLANADE FRANÇOIS MITTERRAND

Le vaste espace naturel de quatre hectares qui constitue l'une des portes d'entrée de la Ville Haute a été pensé pour bénéficier d'un des plus beaux poumons verts de la commune. La moitié de la superficie est devenue un authentique coin de loisirs et de détente pour les familles.

LA RÉSERVE NATURELLE

Au confluent du Sénonais, du Gâtinais et de la Brie, Montereau jouit d'une situation géographique exceptionnelle. Ainsi, les sites des collines Saint-Martin et des Rougeaux offrent un intérêt paysager et une diversité biologique peu commune. Avec plus de 3 heures de chemins et de sentiers à parcourir en pleine nature, le cadre est idéal pour ceux qui souhaitent s'adonner aux plaisirs de la randonnée.

LE PARC DE LA GRAMINE

Entièrement réabité depuis mai 2021, le parc de la ville Haute (1 hectare et demi), est devenu un véritable lieu de plaisir à tout type de public désireux de vivre un moment convivial dans un milieu naturel, au cœur du quartier. Après la construction du muret d'enceinte en 2016 pour sécuriser le parc, la Ville a inauguré le réaménagement du site en mai dernier afin de lui donner une seconde vie. Un projet d'envergure qui a nécessité des travaux de gros œuvre, afin de réaménager le cheminement avec des plantes et des arbustes à feuillages persistants et colorés, d'installer un nouveau mobilier urbain, de créer une aire de jeux « inclusive » et de rénover complètement le pont, les aires de pique-nique et le théâtre de verdure. Le city-parc et son espace de street workout sont toujours disponibles.

CAP DE SEINE

Depuis le 16 juillet 2021, l'aire inoccupée entre la Seine et la darse du port de Montereau (accès rue des clomarts) a repris vie grâce à plusieurs équipements de loisirs dont un terrain de pétanque, un terrain de beach-volley, une table de ping-pong, des tables de pique-nique, des bancs, des barbecues et un espace détente de type plage en gazon.

➔ EN CHIFFRES

80 hectares dont :

- 30 hectares de réserve naturelle
- 39 hectares de pelouse
- 4 hectares de massifs d'arbustes
- 7 hectares de chemins et allées
- 1 200 arbres.



CONTACTS

ÉLUS

Mélanie Mairot

Adjointe au maire déléguée au développement durable, à l'écologie urbaine et la nature en ville, aux mobilités durables et à la transition énergétique

Duke Douret

Conseiller délégué à la nutrition, à l'alimentation et aux circuits courts

Giovanni Monier

Conseiller délégué à l'événementiel, à la vie et la protection animale, à la biodiversité

DIRECTEUR DU PÔLE STRATÉGIES URBAINES ET DURABLES

Christophe Rouget

CHARGÉE DE MISSION AU SERVICE DÉVELOPPEMENT DURABLE

Séverine Soutin

HÔTEL DE VILLE

54 rue Jean Jaurès - 77130 Montereau

Tél. 01 64 70 44 00 - devdurable@ville-montereau77.fr

HORAIRES D'OUVERTURE

Du lundi au vendredi de 8h30 à 12h30 et de 14h à 17h30

MISSIONS



Créé en 2015, le service Écologie Urbaine devient un service plus global : le service Développement Durable et met en place de nombreuses actions visant à rapprocher le citoyen de son environnement.

JARDINS PARTAGÉS

Adultes et enfants (accompagnés) désirant apprendre à jardiner, cultiver des fruits et légumes, ou partager leurs savoirs sont invités à s'inscrire auprès du service pour profiter du jardin partagé au parc de la Gramine, en Ville Haute. Cet espace est géré de manière collective et conviviale.

JARDINS PARTICIPATIFS

Dispositif cadré par une charte permettant de proposer aux habitants qui le souhaitent « d'adopter » (fleurer et entretenir) un espace vert public existant (pied d'arbre par exemple).

ÉDUCATION AU DÉVELOPPEMENT DURABLE

Le développement durable c'est quoi ?

C'est un mode d'organisation de la société pour répondre le plus efficacement possible aux besoins du présent sans compromettre la capacité des générations futures de répondre aux leurs. Tout au long de l'année et lors d'événements municipaux, le service, en lien avec les équipes municipales, associations, écoles, collèges, lycées ou encore résidence Belle Feuille, œuvre et aide à la mise en place : de marches vertes, d'ateliers de jardinage et d'éducation au développement durable (fabrication d'abris pour les animaux, de produits naturels d'hygiène, de pain, de peinture végétale...) et toutes activités humaines visant à limiter les impacts environnementaux et à bien vivre ensemble.



LES JOURNÉES DU SUPER ÉCO-CITOYEN



La journée du super éco-citoyen de Montereau se déroule le 22 septembre 2021 en partenariat avec l'association « La Seine en partage ». C'est un événement annuel de mobilisation citoyenne, proposant à tous les Monterelais de rendre leur charme aux berges de la ville en nettoyant les bords de Seine ou de l'Yonne. À cette occasion, des ateliers ludiques et pédagogiques sont organisés pour éveiller les enfants aux notions du développement durable afin qu'ils deviennent de véritables « super héros » écologiques. L'édition 2020 a rassemblé une centaine de personnes qui auront contribué à ramasser plus de 320 kg de déchets !

PROJETS À L'ÉTUDE

- Favoriser les mobilités douces dans Montereau : étude et révision des cheminements pour l'ensemble des déplacements non motorisés.
- Valoriser la réserve naturelle de la Ville.





CONTACTS

SYNDICAT DE LA RÉGION DE MONTEREAU POUR LE TRAITEMENT DES ORDURES MÉNAGÈRES (SIRMOTOM)

22, rue de la Grande Haie - 77130 Montereau

Tél. 01 64 32 67 23 - ou 0 800 45 63 15 (appel gratuit depuis un poste fixe) - sirmotom@wanadoo.fr - www.sirmotom.fr

Facebook «Sirmotom Montereau»

MISSIONS



Broyage à domicile

Le SIRMOTOM (Syndicat de la Région de Montereau pour le Traitement des Ordures Ménagères) est chargé de la collecte des déchets pour la ville de Montereau et pour 38 autres communes (soit environ 56 290 habitants et 20 000 foyers).



COLLECTE DES DÉCHETS



CALENDRIER DES COLLECTES

Pour connaître les jours de ramassage correspondant à votre habitation (ordures ménagères, emballages ménagers et encombrants), consultez le calendrier des collectes du SIRMOTOM, distribué en fin d'année, également disponible en mairie ou sur sirmotom.fr.

EMBALLAGES ET ORDURES MÉNAGÈRES COLLECTE PORTE À PORTE

Deux types de bacs :

- bac grenat : ordures ménagères
- bac jaune : carton (emballages, briques alimentaires), métal (boîtes de conserve, cannettes, aérosols) et plastique (bouteilles, flacons).
Le SIRMOTOM assure la fourniture et la réparation des conteneurs à déchets.

VERRE ET PAPIER - COLLECTE EN APPORT VOLONTAIRE

Verre (bouteilles, bocaux, pots sans couvercle ni bouchon), papiers (journaux-revues-magazines), piles (en mairie), textiles et chaussures (aux « points relais »).

Pour connaître les points de collecte : sirmotom.fr

ENCOMBRANTS EN PORTE-A-PORTE

Mobiliers, chaises, canapés, lits, matelas, sommiers, résidus de bricolage familial. Ces déchets ne doivent pas excéder 50 kg et mesurer moins de deux mètres de long.

Certains déchets sont interdits et doivent être déposés en déchetterie, notamment les déchets électriques et électroniques, l'électroménager, les gravats, les déchets chimiques, la ferraille, les végétaux et les cartons. Pour connaître les jours de collecte : sirmotom.fr.

COLLECTE DES ENCOMBRANTS SUR DEMANDE

Pour les personnes n'ayant pas le temps ou un moyen de locomotion, le SIRMOTOM propose un enlèvement payant de vos déchets volumineux qui doivent être sur le trottoir le jour de l'intervention (sur réservation au 01 64 32 67 23).

DÉPÔT EN DÉCHETTERIE



Electroménager, appareils électroniques et électriques, huiles végétales et minérales, piles, batteries, ampoules, peinture, produits toxiques, pneus, liquides dangereux (bidons même vides), les déblais, gravats, plâtre, carrelage, baignoires, lavabos, WC, polystyrène, verre, déchets verts, tuyaux, liquides, grillage, radios, textiles, ferrailles, cartouche d'imprimante, capsule métallique de café ...

Pièce d'identité et badge d'accès obligatoires (gratuit pour les particuliers) à présenter à chaque passage en déchetterie. Formulaire de demande de badge téléchargeable sur sirmotom.fr ou à remplir directement au siège du syndicat.

DÉCHETTERIE POUR L'AMIANTE

Le seul point de collecte d'amiante pour particuliers et professionnels à proximité du Sirmotom est : Déchetterie Dépolia
ZI Les Renardières - 77250 Écuellen - Tél. 01 60 74 00 20



Déchetterie de Montereau

Rue des Prés
Saint-Martin
77130 Montereau
Tél. 01 64 32 67 23

Déchetterie de Voulx

Route de Saint-Ange
77940 Voulx

HORAIRES D'OUVERTURE HIVER (du 1^{er} octobre au 31 mars)

	Déchetterie de Montereau	Déchetterie de Voulx
Lundi	9h - 12h30 et 13h30 - 18h	9h - 12h30 et 13h30 - 18h
Mardi	8h30 - 12h30 et 13h30 - 18h	Fermée
Mercredi	9h - 12h30 et 13h30 - 18h	9h - 12h30 et 13h30 - 18h
Jeudi	9h - 12h30 et 13h30 - 18h	Fermée
Vendredi	13h30 - 18h	13h30 - 18h
Samedi	9h - 12h30 et 13h30 - 18h	9h - 12h30 et 13h30 - 18h
Dimanche	9h - 12h	9h - 12h

HORAIRES D'OUVERTURE ÉTÉ (du 1^{er} avril au 30 septembre)

	Déchetterie de Montereau	Déchetterie de Voulx
Lundi	8h30 - 12h30 et 13h30 - 19h	8h30 - 12h30 et 13h30 - 19h
Mardi	8h30 - 12h30 et 13h30 - 19h	Fermée
Mercredi	8h30 - 12h30 et 13h30 - 19h	8h30 - 12h30 et 13h30 - 19h
Jeudi	8h30 - 12h30 et 13h30 - 19h	Fermée
Vendredi	13h30 - 19h	13h30 - 19h
Samedi	8h30 - 12h30 et 13h30 - 19h	8h30 - 12h30 et 13h30 - 19h
Dimanche	8h30 - 13h30	8h30 - 13h30

TRAITEMENT "À DOMICILE"

BROYAGE DES DÉCHETS VERTS

Le SIRMOTOM offre un service de broyage à domicile. Renseignements et réservations sur www.sirmotom.fr (contribution forfaitaire de 15 € pour 10 m³ ou 2 heures maximum par intervention).

OPÉRATION POULES

Et si vous adoptiez des poules pour recycler vos déchets alimentaires ? Le SIRMOTOM vous fournit deux gallinacés et un poulailler afin de vous aider dans votre démarche écocitoyenne (contribution forfaitaire de 20 €). Plus d'infos sur sirmotom.fr.

COMPOSTEURS

Le SIRMOTOM met gratuitement à votre disposition un composteur en bois si vous avez un jardin. **Infos :** 0 800 45 63 15 (appel gratuit depuis un poste fixe) ou sur sirmotom.fr.



AIDE À L'ACHAT DE COUCHES LAVABLES

Le SIRMOTOM peut attribuer une subvention pour l'achat de couches lavables régie par une convention signée entre le SIRMOTOM et le bénéficiaire. Cette aide se présente sous la forme d'un remboursement de 50% du montant d'achat (plafonné à 200 euros TTC) sur présentation d'un dossier de demande à compléter qui est téléchargeable sur le site sirmotom.fr, dans la rubrique « prévention ».



La Croix Verte – 11 logements collectifs depuis fin 2019

CONTACTS

ÉLUE

Linda Lachemi

Conseillère auprès du maire déléguée au logement et à l'habitat

HÔTEL DE VILLE

54, rue Jean Jaurès - 77130 Montereau

Tél. 01 64 70 44 00

3 bailleurs sociaux sont présents à Montereau

OFFICE PUBLIC CONFLUENCE HABITAT

1 rue de la Maison Garnier - 77130 Montereau

Tél. 01 64 70 53 00 - direction@confluence-habitat.com

TROIS MOULINS HABITAT (siège social)

60, rue des Meuniers - BP 1826 Rubelles - 77018 Melun Cedex

Tél. 01 64 14 18 18 - service-clients@polylogis.fr

RÉSIDENCE URBAINE DE FRANCE (3F)

32, cours du Danube - 77706 Serris / Marne-la-Vallée - Cedex 04

Tél. 01 55 26 11 90

MISSIONS

Ces trois bailleurs gèrent le patrimoine social de la commune. Jour après jour, ils œuvrent au bien-être des locataires en s'adaptant aux nouvelles normes, aux nouvelles exigences de la réglementation, aux nouvelles technologies, tout autant qu'aux aspirations des familles.



CONTACTS

COMMUNAUTÉ DE COMMUNES DU PAYS DE MONTEREAU (CCPM)

29, avenue du Général de Gaulle - 77130 Montereau

Tél. 01 60 73 43 86 - energie@paysdemontereau.fr

ESPACE INFO ENERGIE

Permanences sur RDV du lundi au vendredi de 9h00 à 12h30 et de 14h00 à 17h00 à la CCPM

MISSIONS

Pour répondre à l'ensemble de vos questions sur les économies d'énergie liées à l'habitat, la Communauté de Communes du Pays de Montereau a mis en place une permanence via son Espace Info Energie. Locataire, propriétaire ou bailleur, vous profiterez de conseils gratuits, neutres et objectifs sur les économies d'énergie relatives à l'habitat, au transport et à la consommation responsable (isolation, ventilation, chauffage...).

Vous identifierez vos travaux prioritaires et réaliserez des simulations sur leur impact tant énergétique qu'environnemental.





Travaux de la gare routière 2020

CONTACTS

En matière de gestion du domaine public, il existe plusieurs interlocuteurs selon le type d'interventions

COMMUNAUTÉ DE COMMUNES DU PAYS DE MONTEREAU (CCPM)

29, avenue du Général de Gaulle - 77130 Montereau

Services techniques : Tél. 01 60 73 43 87 - www.paysdemontereau77.fr

La Communauté de Communes du Pays de Montereau, dans le cadre de ses compétences voirie et assainissement, a en charge :

- la création, la rénovation et l'entretien des voies communales et des trottoirs (nids de poules, pavés descellés, bordures arrachées)...
- le réseau d'assainissement : odeurs, problèmes d'évacuation...
- le réseau d'adduction d'eau potable : fuite sur le domaine public...

Pour toute demande d'intervention, veuillez contacter les services de la Communauté de Communes du Pays de Montereau au 01 60 73 43 87

➡ **Pour plus d'informations sur la qualité de l'eau potable à Montereau, consultez www.paysdemontereau77.fr/eservices_eauassainissement/**

COMMUNE DE MONTEREAU

Création, rénovation et entretien des chemins ruraux, nettoyage des voies publiques (voies piétonnes, caniveaux, accotements, places publiques), nettoyage des marchés, entretien des aires de jeux, déneigement et salage des chaussées et trottoirs. Contacts : voir rubrique propreté.

AUTRES INTERLOCUTEURS

Propriétaires de zones commerciales, lotissements : création et entretien des voies privées les desservant

Particuliers, entreprises : création des surbaissés de trottoirs, bateaux (à la charge du demandeur)

Conseil départemental : création et gestion complètes des voies départementales hors agglomération, rénovation et gestion partielles (chaussée et panneaux directionnels) des routes départementales en agglomération.



CONTACTS

SNCF

Tél. 3635

(7j / 7, 7h à 22h, gratuit + coût d'un appel)

www.sncf.com

facebook.com/SNCFOFFICIEL

SYNDICAT INTERCOMMUNAL DES TRANSPORTS COLLECTIFS DE MONTEREAU ET SES ENVIRONS (SITCOME)

11 Place Pierre Sépard - 77130 Montereau

Tél. 01 60 57 04 17 - sitcome77@orange.fr - www.sitcome.info

INFOS

Kiosque SiYonne - 11 place Pierre Semard - Gare routière

77130 Montereau

www.sitcome.info - Tél. 01 60 96 19 46 - siyonne@hotmail.com

HORAIRES DU KIOSQUE SIYONNE

Du lundi au vendredi de 7h à 19h

MISSIONS

Le SITCOME travaille au quotidien pour offrir davantage de services aux usagers des transports publics du canton. Ses initiatives renforcent le réseau de transport SiYonne dans son rôle de partenaire officiel de la mobilité à l'échelle intercommunale.

De son côté, le réseau SiYonne adapte son offre en fonction de vos besoins. Il assure votre transport grâce à une dizaine de lignes de bus desservant l'intégralité des communes du canton.

Horaires téléchargeables : www.transdev-idf.com



TAD (TRANSPORT À LA DEMANDE)

Vous avez prévu de vous déplacer dans une des villes de l'intercommunalité et n'avez pas de bus "SiYonne" pour vous y rendre ? Il suffit de réserver votre trajet avec le TàD.

Sur la plateforme d'Île-de-France Mobilités : créez votre compte et réservez votre trajet (à partir d'un mois à l'avance et jusqu'à une demie heure avant le départ) **du lundi au samedi** de 6h à 21h. Vous pouvez également suivre votre TàD en temps réel et évaluer votre trajet.



RDV sur l'appli « TàD Île-de-France Mobilités », sur tad.idfmobilites.fr ou bien au 09 70 80 96 63, du lundi au vendredi, de 9h à 18h.

Tarif : inclus dans le forfait NAVIGO, ou avec un Ticket t +, ou 2 €.

LOCATION DE VÉLOS

SiYonne vous propose une location de vélos urbains, avec ou sans caddie, avec ou sans siège enfant. Vélo pratique à cardan (sans chaîne).

TARIFS DE LOCATION DE VÉLOS

	Occasionnel	Abonné SiYonne
1 heure	1 €	Gratuit
Demi-journée	3 €	Gratuit
Journée	5 €	2 €
Weekend	5 €	5 €
Mois	30 €	30 €
Année	120 €	120 €



CONTACTS

RESPONSABLE DE LA STRUCTURE

Sandrine Vauquelin

POM3

9, rue Fleur Bégné - 77130 Montereau

Tél. 01 82 34 00 20 - pom3@ville-montereau77.fr

HORAIRES

Du lundi au vendredi de 8h30 à 18h30

Samedi de 9h à 12h

PERSONNEL

3 secrétaires médicales assurent les prises de rendez-vous, l'accueil et le suivi administratif des patients. A ce jour, 3 médecins et 2 orthophonistes y exercent :

- Docteur LAMIZET, médecin généraliste, médecin coordinateur
- Docteur LAFITTE, médecin généraliste
- Docteur BRANCA, pédiatre
- Mme GOBILLOT, orthophoniste
- Mme BIENASSIS, orthophoniste

MISSIONS



Le pôle médical a été créé par la Ville afin de faire face au phénomène de désertification médicale. Afin de palier le manque de médecins et d'améliorer l'accès aux soins sur la commune, la mairie a décidé de salarier des médecins et de les installer dans des locaux rénovés situés au 1^{er} étage du Point d'Accès au Droit, rue Fleur Bégné. Un travail de recrutement de médecins généralistes et spécialistes (dentistes, dermatologues, orthophonistes, kinésithérapeutes, etc.) continue d'être mené afin d'étoffer l'offre au sein de la structure.

Prochainement, un second Pôle Médical Municipal de même type s'installera dans les locaux de l'ancienne Trésorerie acquis par la commune, à la Faïencerie en centre-ville.



TÉLÉCON- SULTATION

POM3 propose désormais un dispositif de téléconsultation, une solution alternative en faveur de la santé des Monterelais. La borne fonctionne comme une vidéo-consultation sur téléphone, mais dispose d'avantages supplémentaires grâce à ses 6 appareils médicaux connectés : dermatoscope, thermomètre, stéthoscope, otoscope, oxymètre et tensiomètre. La borne est accessible à tout patient qui ne bénéficierait pas de médecin traitant pour une demande urgente et permet d'avoir accès à une consultation en moins de 10 minutes avec un médecin. Un agent est présent sur place afin d'accompagner les patients dans l'utilisation de ce nouveau matériel. Prise en charge par l'Assurance maladie, dispositif accessible à partir de 3 ans.



Du lundi au vendredi de 8h30 à 18h30, le samedi de 9h à 12h.

Il est fortement conseillé d'appeler le POM3 avant de vous déplacer afin de confirmer la disponibilité de la borne. Se présenter avec une carte bancaire, une carte vitale et un téléphone.



Magasin Biomonde « Retour aux sources » récemment installé au 22 rue Jean Jaurès.

CONTACTS

ÉLUE

Esra In

Conseillère municipale déléguée au commerce

DIRECTEUR DU SERVICE DU DÉVELOPPEMENT COMMERCIAL

Erwan Feuilletin

HÔTEL DE VILLE

54, rue Jean Jaurès - 77130 Montereau

Tél. 01 64 70 44 00 - contact.commerce@ville-montereau77.fr

MISSIONS

La Ville soutient activement ses commerces.

Elle également au dispositif du prêt à Taux Zéro, en partenariat avec la plateforme "Initiative Melun Val de Seine". En étroite collaboration avec les Chambres consulaires (de Commerce et de Métiers), elle travaille à la recherche de nouveaux commerçants, de franchises et de repreneurs. Avec un premier projet d'atelier-boutique, la mairie a lancé un plan de reconquête commerciale et de soutien aux créateurs d'activité économique. En plus d'apporter un soutien financier (subventions et communication), humain et technique à l'Union des Commerçants Monterelais, elle organise de nombreuses animations et événements destinés à attirer le public. Enfin, afin de re-densifier les zones commerciales et de redynamiser le centre-ville, elle met en œuvre une politique de rénovation urbaine ambitieuse (création de la place Eymard-Duvernay, parking gratuit de 410 places à la Faïencerie). Cette démarche a été reconnue avec la sélection de Montereau pour bénéficier du plan national « Cœur de Ville ».

JOURS DE MARCHÉ



Marché en centre-ville



Marché de Surville

VILLE BASSE

Mercredi matin : de 8h à 12h30

Place du Marché au Blé

Samedi matin : de 8h à 12h30

Place du Colonel Fabien, place du Calvaire
et place du Marché au Blé

VILLE HAUTE

Jeudi après-midi : de 13h à 17h30 en hiver et de 13h à 18h30 en été

Square Beaumarchais

Dimanche matin : de 8h30 à 13h30

Square Beaumarchais



J'ACHÈTE À MONTEREAU. FR

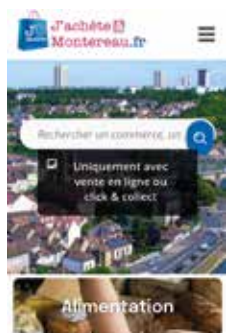

jacheteamontereau.fr est une place de marché numérique également accessible depuis l'application « Montereau + ». Créée en janvier 2021, cette plateforme a vocation à soutenir les commerçants monterelais et répondre aux besoins des concitoyens soucieux de consommer local. Les utilisateurs peuvent retrouver toutes les informations relatives aux commerces monterelais grâce à plusieurs modes de recherche intuitifs (par mots-clés, par catégories ou encore avec des suggestions de produits). Véritable vitrine virtuelle, chaque commerçant volontaire y possède un espace dédié avec la possibilité de l'agrémenter de photos, d'informations et d'actualités, d'un catalogue de ses produits et services, et même, de faire de la vente en ligne.

UNION DES COMMERÇANTS MONTERELAIS



L'Union des Commerçants Monterelais (UCM) a pour objectif de développer et défendre l'intérêt général des commerces de Montereau-fault-Yonne, de créer et faciliter les liens entre ses membres, la mairie et les organismes publics, ainsi que de fédérer les membres de l'association à l'occasion de tous types d'événements commerciaux ou culturels (exemple : la double opération « Montereau chèques promo »).

➤ Pour rejoindre l'association : ucm77130@gmail.com

CLUB DES ENTREPRENEURS



Pour favoriser l'activité économique, la création d'emplois et l'émergence de formations cohérentes avec le marché du territoire, le Club des Entrepreneurs de Montereau et de son bassin de vie a été créé le 2 décembre 2020. Ce réseau est ouvert aux chefs d'entreprises, aux personnes en phase de création d'une société ou ayant une expérience dans l'entrepreneuriat, aux lycées de la ville, aux Chambres Consulaires et à l'Union des Commerçants Monterelais. À ce jour, l'association compte plus de 30 d'adhérents, dont des entreprises historiques d'envergure (Prysmian Group, la SAM, Capelle...)

➤ Pour devenir membre : clubentrepreneursmontereau@gmail.com



Sécurité et Prévention

Les numéros d'urgence	56
La Direction de la prévention et de la sécurité	57
Les acteurs municipaux de la sécurité	58
Les acteurs municipaux de la prévention	61
Le Point d'Accès au Droit	64
Le commissariat de police nationale	66

SAMU : 15

POLICE SECOURS : 17 ou le 112 avec un téléphone portable 24 heures/24 et 7 jours/7

POMPIERS : 18 ou le 112 avec un téléphone portable 24 heures/24 et 7 jours/7

POLICE NATIONALE

- Commissariat de Police Ville Basse : 01 64 69 39 30

- Annexe Ville Haute : 01 70 29 31 80

POLICE MUNICIPALE : N° Vert 0 805 290 911

MÉDIATION : 01 64 32 60 67/06 81 89 14 04/06 98 06 06 43 (n° de nuit : 22h à 5h)

CENTRE HOSPITALIER : 01 64 31 64 31

CROIX ROUGE FRANÇAISE : 01 64 32 58 69

MEDECINS ET PHARMACIE DE GARDE : 01 64 69 39 30 (Commissariat)

NUMÉROS VERTS GRATUITS ET ANONYMES

STOP AU HARCELEMENT : 3020

NET ECOUTE : 0800 200 000 (Ecoute contre le cyber harcèlement)

**ASSISTANCE AUX FAMILLES ET PRÉVENTION DE LA RADICALISATION
VIOLENTE : 0 800 005 696**

08 VICTIMES : 08 842 846 37

ALLÔ ENFANCE EN DANGER : 119

STOP MALTRAITANCE : 0 800 05 1234

ENFANTS DISPARUS : 116 000

JEUNES VIOLENCES ÉCOUTE : 0 808 807 700

FIL SANTÉ JEUNES : 0 800 235 236

VIOLENCES FEMMES INFOS : 39 19

DROGUES INFO SERVICE : 0 800 231 313

ALCOOL INFO SERVICE : 0 980 980 930



CONTACTS

ÉLU

Gilles Asfaux

Adjoint au maire délégué à la prévention et la sécurité, à la police municipale et la médiation

CHEF DE LA POLICE MUNICIPALE

Bruno Chaumet

RESPONSABLE DU SERVICE MÉDIATION

Akim Lakehal

HÔTEL DE VILLE

54, rue Jean Jaurès - 77130 Montereau

Tél. 01 64 70 44 00

contact.securite@ville-montereau77.fr

MISSIONS

La Direction de la Sécurité et de la Prévention gère la coordination des différents acteurs municipaux de la sécurité et de la prévention.

LA POLICE MUNICIPALE



CONTACTS

2, rue Pierre Corneille (Halle Nodet) - 77130 Montereau
N° Vert 0 805 290 911 - contact.securite@ville-montereau77.fr

HORAIRES D'OUVERTURE AU PUBLIC DU POSTE PM

Du lundi au vendredi de 8h30 à 18h

À partir de 18h en semaine ainsi que **le samedi toute la journée**, vous devez joindre les agents par téléphone avant de vous présenter au poste (ceux-ci étant en patrouille).

HORAIRES DE PATROUILLE

Du lundi au jeudi de 8h à 2h

Le vendredi de 8h à 3h

Le samedi de 10h à 3h



MISSIONS

- Sécurité, sûreté, salubrité et tranquillité publiques
- Application des arrêtés municipaux
- Aide envers les administrés
- Patrouilles pédestres et véhiculées
- Opération Tranquillité Vacances
- Relevé des infractions au stationnement ainsi que celles au Code de la route
- Dépistage de l'alcoolémie sur la voie publique pour les infractions prévues au Code de la route
- Surveillance et régulation de la circulation routière
- Gestion des "mamans et papas sécurité" (agents municipaux qui sécurisent les abords des écoles de la Ville)
- Formation à la sécurité routière des élèves des écoles élémentaires
- Rédaction des mains courantes, rapports d'activités, objets trouvés...
- Déclaration de chiens dangereux : toute personne propriétaire d'un chien "dangereux" de 1^{er} et 2^e catégorie (les chiens d'attaque et les chiens de garde et de défense) doit obtenir auprès de la police municipale un permis de détention délivré par le Maire.



ZOOM SUR LA POLICE MUNICIPALE

- 20 policiers municipaux, 3 agents de surveillance de la voie publique, 1 agent d'accueil et 1 secrétaire administrative
- 1 brigade canine avec 3 chiens de patrouille
- 1 réseau radio numérique
- 1 équipement individuel complet (pistolet, bâton de défense, bombe lacrymogène, gilet pare-balles, caméra piéton).

LE CENTRE SUPERVISEUR URBAIN



MISSIONS

Le Centre Superviseur Urbain est un service municipal, placé sous la direction de la police municipale, qui fonctionne 24 heures/24 et 7 jours/7. Le CSU gère notamment les 69 caméras de vidéoprotection urbaine (en cours d'extension) et veille ainsi sur votre sécurité jour et nuit. L'ensemble des alarmes et caméras installées dans les bâtiments communaux y est également centralisé.



ZOOM SUR LA VIDÉO-PROTECTION

- La vidéo-protection est un outil de dissuasion efficace
- Elle prévient les infractions : intrusions, vols, agressions, violences, dégradations, destructions, troubles à l'ordre public...
- Elle porte assistance rapidement aux personnes en détresse sur la voie publique (malaise cardiaque, crise d'épilepsie...)
- Elle surveille en temps réel ou différé
- Elle est un appui indispensable lors d'enquêtes policières et judiciaires. Outil apprécié par les forces de sécurité et par la justice, elle apporte des éléments d'identification décisifs dans une enquête.

ZOOM SUR LA VIDÉO-VERBALISATION

- La Ville, à travers son CSU, lutte contre les infractions routières
- Depuis le 23 juin 2014, la Police municipale est autorisée par le Procureur de la République à pratiquer la vidéo-verbalisation avec les caméras du CSU des infractions à la circulation et au stationnement.

DISPOSITIFS D'ALERTE



VOISINS VIGILANTS



Véhicule douteux, départ de feu, fenêtre ou porte d'habitation ouverte en l'absence d'occupants, perception de cris ou de bruits anormaux...
Voisins vigilants, vous êtes témoin d'un fait inhabituel, **n'hésitez pas à composer le 17 POLICE SECOURS.**

➡ **Vous souhaitez devenir référent de ce dispositif de participation citoyenne, contactez la Police municipale au numéro vert 0 805 290 911**

OPÉRATION TRANQUILLITÉ VACANCES



En cas d'absence pour une période prolongée et à tout moment de l'année, la Police Nationale et la Police Municipale peuvent, à votre demande, surveiller votre domicile au cours de leurs patrouilles quotidiennes.

➡ **Avant votre départ, inscrivez-vous auprès de la Police Municipale ou du Commissariat de Police**

Votre demande individuelle doit être présentée sur un formulaire type qui peut être téléchargé sur le site officiel du Ministère de l'Intérieur : www.interieur.gouv.fr

En cas de retour inopiné ou de modification de la date et/ou de la durée de vos congés, n'oubliez pas de prévenir le Commissariat de Police ou la Police Municipale.

ALERTE SMS

Ce dispositif permet de recevoir pour les commerçants et les professionnels de santé l'ayant demandé, des SMS contenant des informations relatives à la délinquance ou à une situation locale les concernant.

**LE SERVICE
DE MÉDIATION****CONTACT**

9 rue Fleur Bégné (Ville Haute) - 77130 Montereau

Le service est joignable par téléphone du lundi au vendredi de 9h à 5h.

Tél. 01 64 32 60 67 et 06 81 89 14 04 (n° de jour : de 9h à 22h) et 06 98 06 06 43 (n° de nuit : 22h à 5h)

contact.mediation@ville-montereau77.fr

MISSIONS

Le service de médiation, composé de 12 agents, participe quotidiennement à votre tranquillité en prévenant par le dialogue les désagréments de la vie courante.

LES MÉDIATEURS SOCIAUX**La résolution des conflits quotidiens**

Les médiateurs sociaux interviennent pour des conflits de voisinage en essayant de résoudre les problèmes par le dialogue et préviennent les incivilités en assurant une présence continue sur le terrain.

Le respect de l'habitat et du cadre de vie

Les médiateurs sociaux signalent les dysfonctionnements et les dégradations aux bailleurs publics, aux Agents de Proximité et de Services (APS), aux services techniques municipaux pour des interventions rapides. Ils font respecter l'habitat en incitant par le dialogue à ne pas occuper bruyamment les lieux publics ou en rappelant de manière générale les règles essentielles de vie en collectivité.

L'accompagnement des personnes

Les médiateurs sociaux écoutent, rassurent et orientent les personnes "en difficulté" vers les structures compétentes.

Les médiateurs sportifs

Ils interviennent quant à eux tout au long de la saison sportive pour garantir la tranquillité des entraînements et des compétitions sportives.

LE CONSEIL LOCAL DE SÉCURITÉ ET DE PRÉVENTION DE LA DÉLINQUANCE (CLSPD)



Justice de proximité : consultation au PAD

CONTACT

Pôle Stratégies Urbaines et Durables
54, rue Jean Jaurès - 77130 Montereau
Tél. 01 72 66 10 13



MISSIONS

Obligatoire pour toute commune de plus de 10 000 habitants, il est chargé d'élaborer une stratégie territoriale de sécurité et de prévention de la délinquance.



LES PRIORITÉS À MONTEREAU

Issue d'une concertation entre élus, services de l'État, acteurs publics et privés, la stratégie territoriale est mise en place autour des priorités suivantes :

- le Centre Superviseur Urbain : poursuite de l'extension du dispositif
- la police municipale : renforcement de ses moyens et de ses missions
- la prévention de la délinquance : des rappels à l'ordre
- la justice de proximité : l'accès au droit et l'aide aux victimes sont accessibles rapidement et gratuitement au Point d'Accès au Droit
- la lutte contre les discriminations et pour l'égalité en partenariat avec le délégué du Défenseur des Droits

LE CONSEIL DES DROITS ET DEVOIRS DES FAMILLES (CDDF)



CONTACT

Maison de la Réussite Educative - 6 rue Jules Ferry - 77130 Montereau
Tél. 01 60 57 58 99 ou 90

MISSIONS

Le CDDF a été institué par la Loi du 5 mars 2007 relative à la prévention de la délinquance. Il est un cadre de dialogue chargé à la fois d'écouter et de proposer des mesures d'accompagnement des familles rencontrant des difficultés dans l'éducation de leur(s) enfant(s) "mineur en difficulté".

- Il soutient les parents dans l'exercice de l'autorité parentale
- Il prévient et lutte contre l'absentéisme scolaire, le décrochage scolaire ou social
- Il intervient le plus en amont possible pour empêcher les situations préoccupantes de s'aggraver

Depuis sa mise en place, 136 familles ont été convoquées. 70 % d'entre elles ont vu leur situation nettement s'améliorer.

Les motifs de convocation et le déroulement du CDDF

En accord avec l'Éducation nationale, les parents sont convoqués sans leur enfant à la Maison de la Réussite Educative pour absentéisme scolaire et/ou pour un comportement prédélinquant de leur enfant mineur. Un débat a lieu entre le Conseil et les parents.

Les suites possibles après le CDDF

- Un suivi psychologique et/ou éducatif par le service municipal de la Réussite Éducative
- Signalement d'une situation préoccupante aux services sociaux compétents.
- Rappel à l'ordre

L'article 1384 du Code civil précise *"qu'on est responsable non seulement du dommage que l'on cause par son propre fait, mais encore de celui qui est causé par le fait des personnes dont on doit répondre, ou des choses que l'on a sous sa garde"*. De plus, *"le père et la mère, en tant qu'ils exercent l'autorité parentale, sont solidairement responsables du dommage causé par leurs enfants mineurs habitant avec eux"*.





CONTACT

9, rue Fleur Bégné (Ville Haute) - 77130 Montereau
Tél. 01 64 31 07 83 - contact.pad@ville-montereau77.fr

HORAIRES D'OUVERTURE

Du lundi au jeudi de 8h30 à 12h et de 13h45 à 17h

Vendredi de 8h30 à 12h et de 13h45 à 17h30.

MISSIONS

Le PAD est une structure municipale qui a pour vocation d'assurer une aide juridique et administrative pour un meilleur accès au droit par :

- un service d'accueil
- une aide pour l'accomplissement des démarches nécessaires à l'exercice d'un droit ou l'exécution d'une obligation
- un accès à des informations dans différents domaines du droit
- un accès à des permanences juridiques gratuites.

PERMANENCES GRATUITES AVEC OU SANS RENDEZ-VOUS

DÉLÉGUÉ DU DÉFENSEUR DES DROITS

Le Défenseur des Droits est une institution administrative qui regroupe le Médiateur de la République, le Défenseur des Enfants, la Haute Autorité de Lutte contre les Discriminations et pour l'Égalité (HALDE) et la Commission nationale de Déontologie de la Sécurité.

Il aide à résoudre les difficultés liées :

- aux relations avec les administrations ou les organismes chargés de service public
- aux discriminations
- à la défense des droits de l'enfant
- aux actions des organismes chargés de la sécurité publique.

ASSOCIATION D'AIDE AUX VICTIMES ET MÉDIATION JUDICIAIRE (AVIMEJ)

Cette association intervient dans le ressort des TJ de Meaux, de Melun et de Fontainebleau, elle a pour missions :

- aider les victimes d'infractions pénales (accueil, écoute, information et accompagnement, soutien psychologique)
- apporter des informations juridiques auprès des justiciables (droit de la famille, des personnes, de la consommation).



CONCILIATEUR DE JUSTICE

Il a pour but de trouver une solution amiable pour un différend sur des droits entre 2 parties. La loi n°2016-1547 du 18 novembre 2016 de modernisation de la justice du XXI^{ème} siècle rend obligatoire, sous peine d'irrecevabilité de la demande, une tentative de conciliation menée par un conciliateur de justice avant la saisine de la juridiction de proximité ou du tribunal d'instance par déclaration au greffe pour toute demande initiale inférieure à 4 000 €. Elle est gratuite et accessible à tous. Le conciliateur ne peut intervenir qu'avec l'accord de toutes les parties et pour une durée limitée.

Il intervient pour des conflits d'ordres civil, commercial, social ou rural tels que des problèmes de voisinage et de mitoyenneté, des différends entre propriétaires et locataires ou locataires entre eux, litiges entre consommateurs et professionnels, désaccords entre fournisseurs et clients, malfaçons de travaux...

ASSOCIATION D'INFORMATION SUR LE LOGEMENT (ADIL)

Elle apporte des informations juridiques dans le domaine du logement : contrat de location, de bail, hausse de loyer, droits de la famille...

ASSOCIATION ATSM 77

Elle informe et apporte soutien aux tuteurs familiaux.

ASSOCIATION CIDFF

Elle donne des informations juridiques, fait connaître aux usagers leurs droits et les accompagne dans les démarches si besoin.

CENTRE D'ÉTUDE, DE RECHERCHE, D'ACCOMPAGNEMENT FAMILIAL PAR LA MÉDIATION (CERAF MÉDIATION)

Association spécialisée dans la médiation familiale.

MÉDIATEURS 77

Association spécialisée dans la médiation familiale, ainsi que dans la médiation scolaire.

AVOCATS

Conseils en matière juridique.

NOTAIRES

Conseils en matière juridique.

ÉCRIVAINS PUBLICS

Professionnels de la communication écrite entre individus ou pour les démarches administratives.



PARTENAIRES INSTITUTIONNELS SUR CONVOCATION

Association Départementale de Sauvegarde de l'Enfance et de l'Adolescence (ADSEA), Service Pénitentiaire d'Insertion et de Probation (SPIP) et médiateurs délégués du Procureur de la République de Fontainebleau.



GOUVERNEMENT

Liberté
Égalité
Fraternité**DEVENEZ
POLICIER**

GARDIEN DE NOTRE PAIX

devenirpolicier.fr**RECRUTEMENT
CADET DE LA RÉPUBLIQUE**

0800 22 0800

Service & appel
gratuits



CONTACT

Ville Basse : 5, avenue du Maréchal Leclerc - 77130 Montereau
Ouvert toute l'année, 24 heures/24, 7 jours/7
Tél. 01 64 69 39 30

Ville Haute (annexe) : 9, rue Fleur Bégné - 77130 Montereau
Ouvert les mardis et jeudis de 8h30 à 12h30
Tél. 01 70 29 31 80

MISSIONS

- Accueillir, renseigner, assister et secourir les citoyens
- Assurer la sécurité et la paix publiques
- Rechercher et constater les infractions pénales, en identifier les auteurs, les appréhender et les mettre à la disposition de la justice.

CONSEILS DE SÉCURITÉ



LE BON RÉFLEXE : POLICE SECOURS

Lorsque vous avez été témoin d'une infraction délictueuse, votre devoir est de la signaler aussitôt à la Police.

- Composez le 17 ou le 112 avec un téléphone portable 24 h/24 et 7 j/7.
- En cas de situation d'urgence, toute personne ayant des difficultés à entendre ou à parler, peut COMPOSER GRATUITEMENT le 114, NUMERO D'URGENCE.

Les renseignements communiqués au moyen de SMS seront transmis au service de secours compétent : Police, Gendarmerie, Sapeurs Pompiers ou SAMU.



Important :

- **Ne raccrochez jamais le 1^{er}**
- **N'appellez pas si vous savez que quelqu'un l'a déjà fait ou est déjà en relation avec un service d'urgence**
- **Même si l'opérateur vous demande de vous identifier, soyez assuré que votre anonymat est préservé.**



DÉPÔT DE PLAINTE

- La victime, qu'elle soit majeure ou mineure, peut porter plainte. Un mineur peut porter plainte seul ou accompagné par ses représentants légaux (un de ses parents en général). Le témoignage de la victime sera néanmoins toujours nécessaire.
- Vous pouvez déposer plainte quand il s'agit d'atteintes aux biens (cambriolages, vols...) ou aux personnes (menaces, agressions physiques...).
- Pour déposer plainte, vous devez vous rendre au commissariat de Police ou utiliser la pré-plainte en ligne.



La pré-plainte en ligne est destinée aux personnes victimes d'une atteinte aux biens et qui ignorent l'identité de l'auteur de l'infraction.

Procédure à suivre :

- 1 connectez-vous sur www.pre-plainte-en-ligne.gouv.fr ou www.service-public.fr
- 2 choisissez le lieu de signature de votre plainte
- 3 remplissez toutes les rubriques obligatoires du formulaire
- 4 notez bien le numéro de votre dossier et le lieu de dépôt de plainte que vous avez choisi au début de votre télé-déclaration
- 5 dans un délai maximum de 30 jours suivant votre télé-déclaration, vous serez contacté directement par le service de Police nationale pour signer votre plainte
- 6 ATTENTION ! votre plainte ne prendra effet qu'à compter de sa signature au commissariat.



Formation, emploi et solidarité

Les acteurs de l'emploi	70
Les acteurs de la formation supérieure	72
Les ambassadeurs de la réussite	73
Les acteurs de la solidarité	75
Seniors	78

**CARREFOUR DE
LA RÉUSSITE**

Session de recrutement pour Intersport France au sein du Carrefour de la réussite suite au partenariat signé avec la Ville.

CONTACTS**ÉLU****Stéphane Derville**

Adjoint au maire délégué à la vie scolaire, à la jeunesse, à l'enseignement supérieur, à la formation et à l'emploi

DIRECTRICE DU SERVICE CARREFOUR DE LA RÉUSSITE**Thérèse Lobréau****MAISON DES SERVICES PUBLICS**

3 rue André Thomas - 77130 Montereau

Tél. 01 60 57 21 06 - carrefour-reussite@ville-montereau77.fr

HORAIRES D'OUVERTURE

Lundi, mercredi de 9h à 12h et de 14h à 18h

Mardi et jeudi de 9h à 12 et de 14h à 18h30

Vendredi de 9h à 12h et de 14h à 17h30

MISSIONS

Le **Carrefour de la Réussite** a pour objectif de favoriser l'accès de chaque jeune monterelais(e) de 16 à 30 ans à la formation, à l'insertion professionnelle et à la création des projets entrepreneuriaux, selon un parcours individualisé correspondant à ses attentes et ses besoins, jusqu'à une sortie positive vers une situation stable.

Guichet unique, le Carrefour de la réussite est l'interlocuteur privilégié pour simplifier les démarches de nos jeunes monterelais.

OUTILS

UN POINT D'ACCUEIL

- Equipe de professionnels à votre écoute
- Cyberbase : 7 ordinateurs avec connexion Internet gratuite, une photocopieuse et un scanner à votre disposition
- Salle de documentation avec 3 ordinateurs avec connexion Internet gratuite.

UN SERVICE EN 4 PÔLES

Formation et Mobilité

- Aide au financement du permis en contrepartie d'un engagement citoyen
- Propose des chantiers jeunes et européens
- Accompagne la recherche de stages et de formation en lien avec le marché de l'emploi

Professionnel

- Accompagne les jeunes dans toutes les démarches liées à l'insertion professionnelle
- Conseille à la rédaction d'un CV et d'une lettre de motivation via la plateforme Jobijoba
- Développe des partenariats durables avec les entreprises du territoire via le Club des Entrepreneurs

Projets innovants

- Permet la prise de confiance par l'expérimentation et le soutien de projets
- Accompagne l'épanouissement des jeunes avec des activités nouvelles (musique, mangas, jeux...)
- Favorise l'autonomie à travers la réalisation de projets utiles à l'insertion professionnelle, sociale et citoyenne

Enseignement supérieur

- Propose aux habitants un large choix de formations : BTS, LICENCE, MASTER, DAEU, Informatique, Batiment via les 3 acteurs de la formation : Digitale Académie, École du Web, Campus numérique et CNAM
- Permet aux habitants de la commune de se former tout au long de leur vie



Chantier jeune
« peinture » avril
2021

PARTENAIRES

ÉCOLE DE LA 2^e CHANCE

L'École de la 2^e Chance guide les 16-25 ans sortis du système scolaire, sans diplôme ni qualification vers une autonomie sociale et professionnelle. Au programme : reprise de confiance en soi et développement des compétences personnelles, accès à un parcours individualisé, dont la durée varie selon les besoins. Les stages nombreux et systématiques offrent à chacun la possibilité de faire aboutir son projet. Indemnisés au titre de la formation professionnelle, les jeunes peuvent ainsi se consacrer pleinement à la construction de leur projet professionnel.

5 avenue du Maréchal Leclerc - 77130 Montereau - Tél. 01 64 70 57 40

Facebook E2c77



PÔLE EMPLOI

Dans le cadre de sa mission de service public, Pôle emploi accompagne les demandeurs d'emploi dans leur recherche de travail et répond aux besoins de recrutement des entreprises. La structure procède aux inscriptions sur la liste des demandeurs d'emploi et indemnise pour le compte de l'organisme gestionnaire du régime d'assurance chômage et pour le compte de l'Etat.

8 rue Edmond Fortin - 77130 Montereau - Tél. 3949 - pole-emploi.fr



DIGITALE ACADÉMIE

« Si tu ne vas pas
à l'université,
l'université vient
à toi »



CONTACTS

ÉLU

Stéphane Derville

Adjoint au maire délégué à la vie scolaire, à la jeunesse,
à l'enseignement supérieur, à la formation et à l'emploi

DIRECTRICE DE LA STRUCTURE

Thérèse Lobreau

DIGITALE ACADÉMIE

1 rue Honoré de Balzac - 77130 Montereau

Tél. 01 82 34 01 41 - digitale-academie@ville-montereau77.fr

www.digitale-academie.org

HORAIRES D'OUVERTURE

Du lundi au jeudi de 9h à 18h

Vendredi de 9h à 17h

MISSIONS

La Digitale Académie est un service municipal d'aide à la réussite des études supérieures diplômantes post bac. Elle est destinée à tous les jeunes de 16 à 25 ans, habitant le pays de Montereau, qui souhaitent poursuivre leurs études post-bac mais qui ne peuvent se rendre à l'université. DAEU, BTS, Prépas, Licences Bachelors, DU, Masters : toutes ces formations proposées par la Digitale Académie sont reconnues par le Ministère de l'enseignement supérieur.

OUTILS

La Digitale Académie, c'est 600 m² entièrement connectés à la fibre, installés en Ville Haute, comprenant 1 pôle accueil, 4 salles de cours équipées d'ordinateurs et de casques individuels, 1 salle de réunion, 1 studio d'enregistrement et 1 cafétéria dans un espace ouvert vers l'extérieur. Les inscriptions se font toute l'année et en particulier dès l'obtention des résultats du bac.

DES ACTIONS CIBLÉES



- **Aide à l'orientation** et aux inscriptions en ligne (DAEU, BTS, Prépas, licences, bachelors, DU, masters)
- **Soutien personnalisé aux études** grâce à la présence de coaches
- **Débats sur l'actualité** en présence d'intervenants extérieurs
- **Ateliers** sportifs, professionnels, culturels, d'éloquence

PARTENAIRES

L'Access Code School (formation sur le métier de développeur web - niveau bac+2) depuis octobre 2020 et le **CNAM** (aide à la formation professionnelle adaptée pour les salariés comme pour les demandeurs d'emploi) depuis septembre 2021.

LES AMBASSADEURS DE LA RÉUSSITE



CONTACTS

ÉLUE

Audrey Sainte Rose

Conseillère déléguée au Conseil des jeunes et aux Ambassadeurs de la Réussite

RESPONSABLE DU DISPOSITIF

Thérèse Lobreau

DIRECTRICE DU SERVICE

Aurélié Aiello

MISSIONS

MAISON DES SERVICES PUBLICS CARREFOUR DE LA RÉUSSITE

3 rue André Thomas - 77130 Montereau

Tél. 01 60 57 21 06 - carrefour-reussite@ville-montereau77.fr

Les Ambassadeurs de la Réussite sont des porte-paroles dont le rôle est de partager l'histoire de leurs parcours personnels et professionnels afin d'inspirer les jeunes monterelais. Ils consacrent du temps à rencontrer les jeunes de Montereau lors d'ateliers spécifiques. Il est possible d'entrer en contact et d'échanger autour de leur réussite pendant les manifestations municipales ou via la page « Ambassadeurs de la réussite » accessible depuis le site montereau77.fr.

Ce projet vise à favoriser le développement de la confiance en soi, à stimuler l'ambition des jeunes et à les pousser à oser initier des projets.

LES AMBASSADEURS 2021-2022



Abdelaali El Badaoui - Infirmier et président de l'association « Banlieue santé ». Après un parcours scolaire compliqué, il est devenu infirmier en 2010 après avoir découvert tout l'éventail des « petits boulots » dans les hôpitaux.



Jennifer Batu - Athlète internationale en lancer de marteau. Meilleure athlète congolaise en 2018 à Londres elle reçoit une subvention pour la préparation aux JO 2020. Elle a suivi, parallèlement à sa carrière sportive, un master orienté vers la politique internationale à l'Université Paris Descartes.



Emmanuel Pitois - Musicien international. Il a vécu ses 35 premières années à Montreuil. Musicien reconnu, il s'exerce à travers le monde en tant que pianiste, claviériste, arrangeur, directeur musical et réalisateur (notamment pour Lara Fabian, Isabelle Boulay, Patrick Bruel...).



Keziban Ayintapli - Psychothérapeute, spécialisée en clinique inter et transculturelle. Après avoir obtenu son Master 2, elle exerce en libéral, dans une association pour des thérapies familiales et dans une crèche auprès d'enfants de moins de 3 ans.



Florent Gosserez - Danseur et chorégraphe. Il intègre la compagnie de José Montalvo au Théâtre national de Chaillot à Paris. En 2016, il participe à l'émission TV La France a un incroyable talent, où il ira jusqu'en demi-finale. Cette aventure le mène alors vers un tour du monde des plateaux TV.



Marie Onofrio - Chargée des actions culturelles de l'ensemble de musique baroque Les Talents Lyriques. Après des études en Médiation culturelle, elle travaille chez Les Concerts de Poche et à la Philharmonie de Paris, ce qui précise sa volonté de travailler dans des structures à taille humaine qui favorisent les rencontres avec le public.



Jean-Baptiste Casado - Directeur général de la SARL CASA ELEC. Il lance avec un ami sa première société à 25 ans. À 40 ans, il est Directeur Général de plusieurs sociétés dont une spécialisée dans l'électricité générale, CASA ELEC, et y emploie une vingtaine de salariés.



Sara Karim - Étudiante en 5^{ème} année de droit. Après une double licence en Droit et économie-gestion, elle se spécialise finalement en Droit. A 24 ans, elle poursuit son Master 2 en Droit des affaires et économie et prépare en parallèle un Diplôme Universitaire Droit et technologie du numérique.



Samuel Arnold - Acteur international. Il a décroché des contrats à travers le monde et joue au côté de Ralph Fiennes, puis dans Platane avec Éric Judor pour Canal+ et enfin dans la série Netflix à succès Emily in Paris, où il joue un des rôles principaux.



Tiphanie-Orphéa Jamot - Chargée de missions RH chez RIVA ACIER en poste à la SAM de Montreuil. Détentrice d'un master 2 gestion des Ressources Humaines. Également influenceuse Mode et Lifestyle, ce qui l'a amenée à collaborer avec de grandes marques telles que l'Oréal ou Louboutin.

LE CENTRE COMMUNAL D'ACTION SOCIALE



Distribution des colis de Noël 2020 aux membres du CCAS

CONTACTS

ÉLUS

James Chéron

Maire de Montereau-fault-Yonne, Président du CCAS

Kaoutar Meunier

Conseillère auprès du maire déléguée aux affaires sociales et au CCAS, à la vie locale, à l'inclusion et l'accessibilité, vice-présidente du CCAS

DIRECTEUR DU SERVICE

Chebobe Marouche

MAISON DES SERVICES PUBLICS

3, rue André Thomas - 77130 Montereau

Tél. 01 60 57 21 02 - ccas.montereau@gmail.com

MISSIONS

Le Centre Communal d'Action Sociale (CCAS) anime une action générale de prévention et de développement social par le biais de diverses prestations. Selon les cas, le public y est conseillé, orienté vers les services concernés ou directement pris en charge pour bénéficier immédiatement de ses droits. Ces aides et secours permettent à leurs bénéficiaires de faire face à une baisse de ressources, un accident de la vie, une dette, de déposer une demande de micro crédit social... mais plus généralement, de répondre provisoirement aux besoins élémentaires.

LES PRINCIPAUX PARTENAIRES

Maison Départementale des Solidarités (MDS)

1, rue André Thomas - Tél. 01 60 57 22 00

Caisse d'Allocations Familiales (CAF)

3, rue André Thomas - Tél. 0 810 25 77 10

Caisse Primaire d'Assurance Maladie (CPAM)

1 bis, avenue du Général de Gaulle - Tél. 36 46

Croix-Rouge Française – Unité Locale de Montereau

13, rue des Fossés - Tél. 01 64 32 58 69 - ul.montereau@croix-rouge.fr

Emmaüs Brie

22, rue de la Garenne - 77130 La Grande Paroisse - Tél. 01 64 70 57 90

LA MAISON DES FAMILLES



Exposition à l'occasion de la journée des droits des femmes

ÉLUE

Kaoutar Meunier

Conseillère auprès du maire déléguée aux affaires sociales et au CCAS, à la vie locale, à l'inclusion et l'accessibilité

DIRECTRICE

Agnès Sallé

CENTRE SOCIAL

Maison des familles - 6, rue Jules Ferry - 77130 Montereau

Tél. 01 64 32 64 86 - contact.mdf@ville-montereau77.fr

HORAIRES

Le lundi et le mardi de 8h30 à 12h30 et de 13h30 à 17h30

Du mercredi au vendredi de 8h30 à 12h30 et de 14h à 17h30 (le vendredi à 17h)

MISSIONS



Centre social agréé par la Caf de Seine-et-Marne, la Maison des Familles met en œuvre un projet de développement social, culturel et sportif pour l'ensemble des Monterelais.

Son action prend en compte les besoins des habitants et des bénévoles, trouve sa dynamique dans la diversité et la richesse de son réseau partenarial, institutionnel et associatif.

Lieu d'animation de la vie sociale, elle offre à tous des espaces conviviaux de rencontres et d'échanges, d'information et de soutien.

MOYENS



- **Services gratuits** : écrivains publics, informations juridiques en droit des femmes et des familles (CIDFF)
- **Activités** : couture, cuisine et nutrition, restaurant éphémère " Le Bistrot d'en Haut ", ateliers sociolinguistiques, activités sportives douces, espace multimédia (cours et libre), ateliers seniors, animations collectives familles, jardin partagé et action de développement durable (atelier recyclage et confection ...)
- **Points d'écoute et de conseils** : soirées parentales, ateliers parents / enfants, groupe d'échanges et de partages
- **Sorties culturelles et de loisir**
- **Participation aux manifestations de la vie locale** : salon de la petite enfance, Fête des saveurs et de la pomme, Montereau Plage, les mercredis de la Gramine...

LA MAISON POUR TOUS



CONTACTS

ÉLUE

Kaoutar Meunier

Conseillère auprès du maire déléguée aux affaires sociales et au CCAS, à la vie locale, à l'inclusion et l'accessibilité

DIRECTEUR DE LA STRUCTURE

Youssef Leban

MAISON POUR TOUS

4, rue Jules Ferry - 77130 Montereau

Tél. 01 64 32 74 56 - contact.mpt@ville-montereau77.fr

HORAIRES

Du lundi au vendredi de 9h à 12h et de 14h à 19h

MISSIONS

La Maison Pour Tous a pour vocation d'offrir un espace socioculturel de proximité aux habitants. Elle s'efforce de répondre aux différentes attentes d'un public diversifié (en terme d'âge, d'origine culturelle et sociale). A travers la vingtaine d'ateliers qu'elle propose, elle favorise la création artistique et le lien social.

ATELIERS



- **Arts plastiques** : céramique, peinture à l'huile, peinture sur soie, dessin, peinture, arts plastiques
- **Ateliers pédagogiques** : cours d'anglais, éveil à l'anglais
- **Expression corporelle** : zumba, yoga, théâtre, remise en forme, capoeira et zumba kids, circuit minceur, Djembel, Hip-hop
- **Atelier musique** : chorale, guitare
- **Atelier pâtisserie**

LE SERVICE MUNICIPAL DU BEL ÂGE



Maison du Bel Âge de Montereau installée depuis juin 2021 au Château des Amendes

ÉLUS

Béatrice Corneillan

Adjointe au maire déléguée au Bel Âge, au Grand Âge et aux solidarités

Paula Camacho

Conseillère déléguée au maintien à domicile et à la dépendance

Christophe Esparraga

Conseiller délégué au lien intergénérationnel, au devoir de mémoire et aux relations avec le monde combattant, protocole

RESPONSABLE DU SERVICE

Marie Jeuffroy

HÔTEL DE VILLE

4 rue Pierre Brossolette - 77130 Montereau - Tél. 01 64 70 44 69
contact.belage@ville-montereau77.fr

HORAIRES

Du lundi au jeudi de 8h30 à 12h15 et de 13h45 à 17h30

Le vendredi de 8h30 à 12h15 et de 13h45 à 17h

MISSIONS

C'est le "point services" dédié aux 60 ans et plus de la commune.

L'installation du service du Bel Âge au Château des Amendes permet de proposer aux adhérents un nouvel espace pour les ateliers : bien vieillir, nutrition et santé, informatique et loisirs créatifs. En intérieur comme en extérieur, « la Maison du Bel Âge de Montereau » offre un large éventail de loisirs, d'animations, de sorties et de voyages afin de lutter contre l'isolement. La mission principale du Bel Âge est d'accompagner nos aînés au quotidien, notamment grâce au service d'aide aux démarches en ligne, d'un service d'accompagnement des aidants, à la veille sanitaire avec des appels réguliers de convivialité ou d'urgence dédiée aux personnes fragilisées et/ou isolées (canicule, grand froid, épidémie...).

INSCRIPTIONS

Vous avez 60 ans, vous êtes retraité et toujours pas encore inscrit au Service municipal du Bel Âge ? Rendez-vous au service Bel Âge, muni de votre notification de retraite, de votre carte d'identité et d'un justificatif de domicile. Vous pourrez ainsi bénéficier de l'ensemble des services et prestations mis à votre disposition. Si vous avez 65 ans et plus, vous êtes inscrit d'office (si vous êtes inscrit sur les listes électorales) !



Rencontres intergénérationnelles à distance avec le CME

LOISIRS



Séjours de rêve, sorties culturelles, gourmandes ou musicales, de janvier à décembre le service municipal du Bel Âge ne tarit pas d'imagination pour proposer un programme de moments inoubliables à des prix très intéressants.

Sans compter bien sûr les incontournables rendez-vous gratuits tels que les repas de Noël et la galette des rois. On n'oubliera pas non plus les thés dansants (6 €) et les sorties ciné mensuelles à 1 euro (ticket et transport compris). Nos aînés peuvent également s'inscrire à la multitude d'activités organisées par la Maison Pour Tous ou bien encore à l'atelier informatique à la résidence Belle Feuille.

AIDE À DOMICILE



La Ville met à disposition des habitants de la commune un service de portage de repas à domicile. Celui-ci est assuré par un prestataire de restauration qui livre les repas entre 7h30 et 12h. Les repas du week-end sont livrés le vendredi. Dès septembre 2021, ce service ne sera plus calculé en fonction des ressources mensuelles des usagers mais sera disponible en tarif unique : 1 € le portage de repas comprenant le déjeuner et le dîner.

➡ **Pour toute autre aide à domicile, nos seniors peuvent faire appel aux différentes structures qui interviennent sur la commune (liste disponible au Service Municipal du Bel Âge).**

PLAN LOCAL ALERTE URGENCE



Un registre est mis en place afin d'organiser un contact quotidien avec les personnes fragiles qui s'y inscrivent dans le but de leur apporter des conseils et l'assistance dont elles pourraient avoir besoin. Ce dispositif s'adresse aux :

- personnes handicapées isolées
- personnes âgées à partir de 60 ans et plus, isolées et/ou vulnérables

➡ **Infos au Service Bel Age : Tél. 01 64 70 44 69**

ÉTABLISSEMENT D'ACCUEIL



RÉSIDENCE AUTONOMIE BELLE FEUILLE

Structure conçue pour accueillir des personnes retraitées autonomes et valides (60 ans minimum), la résidence Belle Feuille est gérée par le service municipal du Bel Âge. 71 studios, 3 F2 et 1 F3 sont répartis sur 6 étages. Chaque appartement est équipé de sonnette pour appeler en cas d'urgence, de jour comme de nuit.

➡ **2 rue Edmond Rostand - Tél. 01 64 70 25 45**
foyerbellefeuille@ville-montereau77.fr

ÉTABLISSEMENTS D'ACCUEILS MÉDICALISÉS

EHPAD « LES NOUES »

Composée de 86 chambres simples et 4 chambres à 2 lits, cette résidence gérée par le groupe Orpea offre des prestations dont la qualité est au cœur des préoccupations médicales et hôtelières. Les chambres bénéficient d'une attention toute particulière concernant l'ameublement et sont pourvues de salle de bains et toilettes individuelles. Outre l'équipe médicale, les résidents bénéficient de nombreux services complémentaires dont un programme d'animations adaptées, une salle de balnéothérapie, un espace de kinésithérapie, un salon de coiffure et d'esthétique.

➡ **3, rue du Maréchal Juin - Tél. 01 64 70 95 00**
www.orpea.com

EHPAD DU PAYS DE MONTEREAU

Après presque 2 ans de travaux, l'EHPAD accueillait en septembre 2020 ses premiers résidents, provenant de la résidence des Mésanges et Hirondelles. Au total, 8 500m² de surface sont répartis sur 4 niveaux afin d'offrir des espaces vastes et adaptés aux soins, dans un esprit de convivialité. Salons ouverts à chaque étage, puits de lumière, jardin aménagé, patios et terrasse de 200 m² au 3^{ème} étage, avec un pôle d'animation et un Pôle d'Activités et de Soins Adaptés (P.A.S.A.), des activités sociales et thérapeutiques, les résidents disposent d'équipements de dernière génération et d'un service complet pour qu'ils se sentent comme à la maison.

1, bis rue Victor Hugo - Tél. 01 64 31 64 34 - 01 64 31 65 12





Jeunesse et scolarité

Direction de la vie scolaire et de la petite enfance	82
Vie scolaire	83
Petite enfance	97
Service jeunesse	103
Structures jeunesse	105



CONTACTS

ÉLUS

Stéphane Dervillez

Adjoint au maire délégué à la vie scolaire, à la jeunesse, à l'enseignement supérieur, à la formation et à l'emploi

Samia Gagé

Conseillère déléguée à la petite enfance

Esen Adanur

Conseillère déléguée à la Caisse des écoles et au Conseil municipal des enfants

Soraya Soni Mazouzi

Conseillère déléguée à la réussite éducative

DIRECTEUR DU SERVICE

Ahmet Cakir

HÔTEL DE VILLE

54, rue Jean Jaurès - 77130 Montereau

Tél. 01 64 70 44 13 - contact.enseignement@ville-montereau77.fr

HORAIRES D'OUVERTURE

Du lundi au jeudi de 8h30 à 12h15 et de 13h45 à 18h

Vendredi de 8h30 à 12h15 et de 13h45 à 17h

HORAIRES D'OUVERTURE PENDANT LES VACANCES SCOLAIRES

Du lundi au jeudi de 8h45 à 12h15 et de 13h45 à 17h30

Vendredi de 8h45 à 12h15 et de 13h45 à 17h

MISSIONS

Le service vous accueille lors des inscriptions, pour le calcul des quotients familiaux ou le règlement de diverses prestations (APPS, RAPE, cantine et Accueil de Loisirs).

Il coordonne l'action municipale dans le domaine scolaire puisque, à l'exception du personnel enseignant qui incombe à l'Etat, la Commune assure toutes les autres dépenses des écoles maternelles et élémentaires (fonctionnement, matériels, fournitures, équipements, construction, entretien, personnel non enseignant).

Son équipe est composée de 12 agents.

RENTREE 2021-2022

La rentrée de septembre 2021 sera organisée conformément aux protocoles que le Gouvernement pourrait mettre en place en lien avec la gestion de la crise sanitaire Covid-19.

SOMMAIRE VIE SCOLAIRE

Inscriptions	Page 83
Horaires des écoles 2021/2022	Page 84
Activités d'éveil et de sensibilisation	Page 85
Accueil périscolaire	Page 87
Réussite éducative	Page 88
Fonctionnement	Page 90
Restauration scolaire	Page 92
Caisse des écoles	Page 93
Carte Imagin'R	Page 94
Santé et sécurité	Page 94
Constructions et travaux	Page 95
Calendrier 2021/2022	Page 95
Adresses utiles	Page 96

INSCRIPTION



L'inscription scolaire est une démarche obligatoire que vous devez effectuer pour l'entrée à l'école maternelle et renouveler pour l'entrée au cours préparatoire (CP). Les dates et horaires sont communiqués par voie de presse et d'affichage dans les écoles.

INSCRIPTION CLASSIQUE

➔ **Étape 1 : en mairie**

Vous devez vous munir des pièces suivantes :

- livret de famille ou extrait d'acte de naissance rédigé en français
- carnet de santé de l'enfant ou carnet de vaccinations (à défaut, certificat médical de contre-indication)
- justificatif de domicile (dernière quittance de loyer, facture d'électricité, de gaz...)
- certificat de radiation de la précédente école pour une inscription en cours d'année
- numéro de la Caisse d'Allocations Familiales (CAF)

➔ **Étape 2 : à l'école**

Auprès du Directeur, aux jours et heures qui vous sont communiqués par la Mairie pour l'inscription définitive.

DÉROGATION DE SECTEUR SCOLAIRE

Votre enfant doit être inscrit à l'école du secteur de votre domicile.

Cependant, par nécessité, il peut arriver que vous souhaitiez le scolariser dans une autre école. Il convient alors d'en faire la demande motivée par écrit auprès du Maire. Attention : la dérogation est une procédure exceptionnelle.

Intra Montereau

La demande sera soumise à la "Commission des dérogations" pour décision.

De Montereau à une école extérieure à la commune ou d'une commune extérieure à une école de Montereau

La procédure est identique. Cette option nécessite l'accord des communes et peut impliquer, pour la Ville de résidence, le remboursement de frais de scolarité à la commune d'accueil.

HORAIRES DES ÉCOLES 2021/2022

	Accueil pré-scolaire	Classe	Déjeuner	Classe	Accueil post-scolaire		
Lundi Mardi Jeudi Vendredi	6h30-8h30 Jeux, détente	8h30-11h45	11h45-14h	14h-16h45	16h45-17h15 Goûter, temps libre	17h15-18h15 RAPE	18h15-19h Temps libre



Attention !

- Ces horaires sont ceux des classes. Les écoles ouvrent 10 min avant pour l'accueil et ferment après la sortie des élèves.
- Pour l'école du **Petit Vaugirard**, les horaires d'école sont décalés de 15 min afin de permettre une organisation plus facile aux familles ayant plusieurs enfants dans les 2 écoles distantes du groupe scolaire qui comprend également la maternelle Mlle Boyer. Les horaires de la seule école du Petit Vaugirard seront donc : de 8h45 à 12h00 et de 14h15 à 17h.

Des aménagements d'horaires peuvent survenir en circonstances exceptionnelles comme cela a pu l'être pendant la durée de la crise sanitaire liée à la Covid-19.

Mercredi

Pas d'école le mercredi. Les parents qui le souhaitent peuvent inscrire leur(s) enfant(s) au Centre de Loisirs toute la journée. Infos en page 95 de ce guide.

À VEILLER, À RESPECTER

Article L131-1 du code de l'Éducation : l'instruction est obligatoire pour les filles et les garçons entre 3 ans et 16 ans.

Les parents doivent veiller au respect des horaires. Le Règlement Départemental de l'Inspection Académique de Seine-et-Marne prévoit que :

- "Aucun élève ne peut être pris en charge par un service de garde ou de restauration sans demande préalable de la famille"
- "Les élèves des écoles maternelles sont repris à la fin de chaque demi-journée (sauf demi-pensionnaires) par le responsable légal ou par toute autre personne qui aura nommément été désignée par écrit et présentée au directeur"

ACTIVITÉS D'ÉVEIL ET DE SENSIBILISATION

Pour favoriser l'assimilation des programmes scolaires, des activités d'éveil et de sensibilisation dans les domaines sportifs et culturels sont dispensées aux élèves en alternance avec les périodes d'apprentissages fondamentaux. Ces activités sont financées en totalité par la Mairie et animées par des intervenants qualifiés.

SPORT

- Gymnastique, athlétisme, jeux de ballons, sports de raquette, escalade, courses d'orientation, relais, lutte... pour tous les élèves du CP au CM2.
- Apprentissage de la natation : pour tous les élèves du CP jusqu'au CM2.



CULTURE

- Visites du musée municipal de la Faïence et de l'Espace Gaïa (musée de la préhistoire)
- Éveil musical (maternelle et élémentaire) : pratique du chant, chorale, écoute musicale, découverte d'instruments
- Lecture : accueil dans les médiathèques et emprunt de livres.

PRÉVENTION

Afin de réduire le nombre d'accidents dus à l'inattention ou au non-respect des règles du Code de la Route, des agents de la Police municipale interviennent dans les écoles élémentaires de la Ville. Ils animent des séances d'éducation routière afin de sensibiliser les enfants aux risques et aux dangers rencontrés sur la voie publique.



SORTIES SCOLAIRES

La Ville consacre une enveloppe annuelle pour la mise à disposition de cars aux écoles de Montereau. Exemples de sorties parmi les plus sollicitées :

- pour les élémentaires : la visite du Château de Fontainebleau ainsi que le musée de la Préhistoire de Nemours
- pour les maternelles : la Ferme pédagogique de Saint-Hilliers et le parc des Félines à Nesles.



INFORMATIQUE

Les écoles élémentaires de la Ville sont toutes dotées d'une classe informatique mobile, équipées chacune d'ordinateurs ou de tablettes, d'une connexion internet et d'accessoires.

De plus, toutes les classes des écoles élémentaires sont équipées d'un tableau blanc ou d'un vidéo projecteur interactif (TBI-VPI).

CLASSES À THÈMES



En fonction de la discipline choisie, les parents pourront demander une dérogation pour 3 ans, pour changer l'enfant d'école si besoin selon le lieu de résidence.

En partenariat avec l'Education Nationale, le Conservatoire municipal et les associations sportives, la municipalité souhaite mettre en place des classes à thèmes en faveur des élèves scolarisés en CE2 dans chacune de ses huit écoles. Ce dispositif propose aux élèves des activités en classe en fonction de leurs choix : culture musicale (orchestre et comédie musicale), cinéma/théâtre, sports ou langues.

OBJECTIFS

- développer l'esprit critique et renforcer le goût de l'effort
- renforcer la coopération, la solidarité et l'entraide entre les élèves
- contribuer au succès scolaire et valoriser les élèves par leur réussite sportive, artistique ou culturelle
- accompagner l'accès à l'autonomie dans leur pratique

FONCTIONNEMENT

Les élèves bénéficient de 2h de pratique hebdomadaire : 1h sur le temps scolaire et 1h sur la pause méridienne. Le jour de l'activité méridienne, ces élèves sont obligatoirement demi-pensionnaires. Ils suivent cette activité, donc cette classe, sur 3 ans : CE2, CM1 et CM2, dans la même école.

En fonction de l'activité, l'organisation se déroule dans une autre salle de l'école ou bien en structure extérieure (gymnase, stade, terrain de golf, piscine...).

Les déplacements pour l'activité seront pris en charge par la Ville.

APPLICATION

Un dispositif « test » sera lancé en septembre 2021 dans quelques établissements, avant un déploiement global dans toutes les écoles de la ville pour la rentrée.

Au programme 2021-2022 :

- › École Pierre et Marie Curie : golf, tennis, football
- › École Albert Camus : chinois, anglais
- › École Claude Sigonneau : orchestre
- › École du Clos Dion : basketball & football, athlétisme & natation
- › École des Ormeaux : cinéma et théâtre
- › École Villa Marie-Louise : russe et anglais
- › École de la Poterie : comédie musicale
- › École du Petit Vaugirard : handball & football, boxe anglaise & escrime



Infos :

Service scolaire

01 64 70 44 53 ou 01 64 70 44 13



ACCUEIL PÉRISCOLAIRE

Afin de soutenir les parents, en complément de l'action "RAPE", la Ville assure un accueil pré et post-scolaire pour les enfants des écoles maternelles et un accueil pré-scolaire pour les enfants des écoles élémentaires. Certains accueils font l'objet de regroupements dans une seule école et tous les déplacements d'enfants sont encadrés par les animateurs.



INSCRIPTIONS

Concernant l'Accueil de loisirs, elles se font une semaine en amont à :



L'Accueil de Loisirs

6, chemin de la Fontaine des Rougeaux - 77130 Montereau
Tél. 01 64 70 51 81



RÉUSSITE ÉDUCATIVE

DIRECTRICE DU SERVICE

Isabelle Pestoury

MAISON DE LA RÉUSSITE ÉDUCATIVE

6 rue Jules Ferry - 77130 Montereau

Tél. 01 60 57 58 99 ou 91

contact.reussite.educative@ville-montereau77.fr

MISSIONS

Problèmes de santé, handicap, fragilités familiales ou sociales, nombreux sont les facteurs qui peuvent amener à des difficultés scolaires.

Mais la spirale de l'échec peut souvent être évitée grâce à des actions de prévention puis d'accompagnement individuel des enfants et de leur famille. C'est là tout l'enjeu de l'équipe municipale de la réussite éducative.

DISPOSITIF RAPE

“Réussir APrès l’Ecole” (RAPE)

Depuis 2006, la Ville a mis en place le RAPE, dispositif d'envergure concernant tous les élèves scolarisés dans les écoles élémentaires de Montereau.

Grâce au RAPE, 900 d'entre eux bénéficient de septembre à juin d'une heure quotidienne d'aide aux devoirs et d'activités ludiques et pédagogiques.

Organisé les lundis, mardis, jeudis et vendredis de 17h15 à 18h15, assuré par des personnes qualifiées et d'expérience (enseignants en activité ou en retraite, étudiants BAC+2 minimum).

Par ailleurs une trentaine d'animateurs municipaux sont mobilisés pour s'occuper des enfants avant et après le RAPE.



DISPOSITIF RAPE (SUITE)

INSCRIPTIONS

Tout au long de l'année scolaire :

Accueil de Loisirs - 6, chemin de la Fontaine des Rougeaux
77130 Montereau - Tél. 01 64 70 51 81

DOCUMENTS REQUIS

Photocopie du livret de famille, de l'attestation de la carte vitale et des pages de vaccinations du carnet de santé. Les parents doivent apporter leurs propres photocopies.

TARIF

1,20 € par soir et par enfant pour les habitants de Montereau.



Cérémonie de clôture des Clubs « Coups de pouce clé » le 3 juin dernier

CLUBS COUP DE POUCE CLÉ

8 clubs coup de pouce clé ont été mis en place cette année dans les écoles élémentaires de la Ville. Il s'agit d'un dispositif d'accompagnement de certains enfants de cours préparatoire et de leurs parents pour réussir l'apprentissage de la lecture.



LES CLUBS LANGAGE

Ouverts depuis le 4 janvier 2021 dans les 8 écoles maternelles de la ville, ils sont destinés aux élèves de Grande Section, petits parleurs et/ou allophones. L'objectif de ce nouveau dispositif est d'apporter des atouts de réussite aux élèves détectés par leurs enseignants : leur donner confiance dans la prise parole, les aider à intégrer les usages du langage oral et à pratiquer les passages de l'oral à l'écrit et inversement.

DÉPISTAGE DES PATHOLOGIES

Les troubles du langage font l'objet d'un dépistage individuel. Dyslexie, dysphasie... de la crèche au collège, les enseignants qui notent une difficulté particulière peuvent solliciter l'Equipe de Réussite Educative avec l'accord de la famille. De même, il existe une veille pour les jeunes en souffrance psychologique ou les familles ayant besoin d'une aide éducative.

Coordinatrice : Tél. 01 60 57 58 90 ou 91

FONCTIONNEMENT



QUOTIENT FAMILIAL

Le quotient familial, réservé aux habitants de Montereau, permet de déterminer le tarif des diverses prestations périscolaires. Le calcul du quotient familial est effectué par la Direction de la Vie Scolaire sur présentation des pièces suivantes :

- avis d'imposition 2021 (sur les revenus 2020)
- livret de famille ou extrait d'acte de naissance (rédigé en français)
- 3 derniers bulletins de salaire ou attestation des indemnités Pôle Emploi des deux parents
- dernière notification d'allocations familiales avec numéro d'allocataire
- notification de pension
- dernière quittance de loyer ou tableau d'amortissement (accession propriété)
- justificatif de domicile (quittance EDF de moins de 3 mois)
- jugement de divorce ou attestation de garde de l'enfant signée des deux parents avec carte d'identité (le cas échéant).

Le quotient familial doit être calculé tous les ans et sera révisé chaque fois que nécessaire en cas de changement significatif de situation (ex : perte d'emploi ou reprise d'un emploi pour 3 mois minimum).

Les tarifs des prestations sont obtenus en appliquant le taux voté par le Conseil municipal qui est réévalué annuellement pour la rentrée scolaire. Des montants minimum et maximum sont fixés.

Le calcul du quotient familial est effectué par le service de la Vie Scolaire en semaine du lundi 6 septembre au mercredi 6 octobre 2021 de 9h à 12h et de 14h à 17h30 (16h30 le vendredi), ainsi que les samedis 11 et 25 septembre 2021 de 9h à 12h, par mail à l'adresse : RegieDvspe@ville-montereau77.fr



GRÈVE ET DROIT D'ACCUEIL

Depuis 2008, la loi sur le service minimum prévoit un droit d'accueil à l'école, dès lors qu'il y a plus de 25 % d'enseignants en grève dans l'école. La Mairie a donc mis en place un dispositif d'accueil rassurant pour les parents.

Ces jours-là, l'APPS du matin et du soir est normalement assuré. Les élèves des enseignants grévistes sont rassemblés et pris en charge par des agents municipaux. A 11h45, les enfants qui ne sont pas inscrits à la cantine sont déposés dans leur école et récupérés à 13h50 pour l'après-midi. Les enfants demi-pensionnaires restent pour se restaurer. A 16h45, tous les enfants sont déposés à nouveau dans leur école respective.



CONSEIL D'ÉCOLE

Le Conseil d'Ecole est composé du Conseil des Maîtres, des représentants élus des parents d'élèves, du Délégué Départemental de l'Education Nationale, du Maire ou de son représentant, d'agents municipaux (du service de la Vie Scolaire, des Services Techniques...). Il se réunit au moins une fois par trimestre et examine toutes les questions relatives à la vie de l'école. Les élections des représentants de parents d'élèves ont lieu chaque année au mois d'octobre.



Dépôt d'une gerbe de fleurs par le CME à l'occasion de la cérémonie de commémoration de l'armistice du 11 novembre



CONSEIL MUNICIPAL DES ENFANTS

Le 4 juillet 2005, le Conseil municipal de Montereau décidait la création d'un Conseil Municipal des Enfants (CME) pour favoriser l'implication citoyenne des élèves (CM1 et CM2) et les soutenir dans leurs initiatives afin d'améliorer la qualité de vie dans leur ville. Ainsi, ils ont mis en place des actions comme la distribution de badges sur le thème de la citoyenneté, des rencontres intergénérationnelles, une participation aux cérémonies commémoratives, la création d'un circuit touristique à vélo ou encore la création du Club des saveurs (choix de menus servis dans les restaurants scolaires).

RÉSEAU D'ÉDUCATION PRIORITAIRE (REP)

L'éducation prioritaire se traduit sur notre commune par le classement en :

- Réseau d'Éducation Prioritaire Plus (REP+) du collège André Malraux (écoles rattachées : élémentaire Sigonneau, maternelle St Exupéry, groupes scolaires Clos Dion et Ormeaux)
- Réseau d'Éducation Prioritaire (REP) du collège Paul Eluard (écoles rattachées : groupes scolaires Albert Camus et Marie Curie).

Ces classements dégagent des moyens supplémentaires pour réduire l'impact des inégalités sociales sur la réussite scolaire des élèves. (dédoulement des classes de GS, CP, CE1...)

RESTAURATION SCOLAIRE



Il existe 9 sites de restauration scolaire à Montereau. 22 agents préparent les repas livrés chaque jour, selon des règles rigoureuses définies pour garantir la sécurité et l'hygiène alimentaires. Depuis octobre 2015, la Ville propose un menu supplémentaire. Aussi, le **menu végétarien** (sans chair animale) s'ajoute au menu viande/poisson.

TARIFS

Pour faciliter l'accès à la cantine scolaire, depuis septembre 2015, **le prix des repas de la cantine scolaire est plafonné à 1 € pour les élèves des maternelles et des élémentaires résidant sur notre commune**. Pour autant, les familles continuent de bénéficier des tarifs du quotient familial pour les tarifs inférieurs à 1 €.

INSCRIPTION ET FACTURATION

L'inscription doit être faite auprès de la direction de la vie scolaire et de la petite enfance au moyen d'un formulaire à remplir (disponible en mairie ou téléchargeable sur montereau77.fr).

L'inscription est annuelle mais l'enfant (ou ses parents) confirme chaque matin sa présence à la cantine. La facture est établie mensuellement et adressée au cours de la première quinzaine du mois suivant. Elle comprend, outre les repas de cantine, les autres prestations municipales dont vous pouvez bénéficier (APPS, Accueil de Loisirs, RAPE).

NB : la fiche d'inscription est un formulaire unique et commun pour la cantine et l'accueil périscolaire (APPS, Accueil de Loisirs, RAPE...).

COMMISSION DES MENUS

Il s'agit d'une commission réunissant des représentants de la Ville, des professionnels, des partenaires et des usagers. Son rôle est d'établir les menus pour une période déterminée (8 à 12 semaines environ). Cette commission est ouverte aux représentants des parents d'élèves. La grille hebdomadaire des menus est affichée dans les écoles et disponible sur le site internet de la Ville.



PAUSE DÉJEUNER

En maternelle :

40 Agents Territoriaux Spécialisés des Écoles Maternelles (ATSEM) sont affectés auprès des enfants. Ils suivent les consignes éducatives qui leur sont données par l'équipe enseignante. Ils accompagnent et surveillent les enfants demi-pensionnaires. Leur présence durant la pause déjeuner contribue au bon déroulement et à la convivialité du temps du repas.

En élémentaire :

31 animateurs diplômés sont missionnés par la Mairie pour l'accompagnement des élèves élémentaires durant le temps du repas. De plus, 8 agents à temps partiel renforcent les équipes.



PETIT-DEJEUNER

Dès septembre 2021, la Ville proposera aux familles qui le souhaitent d'inscrire leur enfant pour un petit-déjeuner avant le temps d'école à 7h45 (1 boisson et 2 composants parmi : céréales, fruit, pains divers, produits à tartiner). Tarif unique de 1 €. par enfant et par jour ajouté au tarif de l'APPS.

CAISSE DES ÉCOLES



La Caisse des Ecoles est un Etablissement Public Communal chargé de favoriser la fréquentation scolaire et l'épanouissement des élèves. Elle octroie aux écoles maternelles et élémentaires une somme leur permettant l'achat de fournitures scolaires, de jouets pour Noël, de livres, l'organisation de spectacles et de séjours découverte. Elle les équipe en mobiliers et matériels. Ses ressources sont composées d'une subvention municipale et des cotisations des membres souscripteurs. Pour l'année 2021 son budget s'élève à 695 000 €.



“UN LIVRE OFFERT, UN LIVRE OUVERT”

L'année du Cours Préparatoire (CP) est décisive en matière d'apprentissage de la lecture. Par l'opération « un livre offert, un livre ouvert », la Ville encourage cette découverte en offrant à chaque jeune lecteur un livre de son choix. En 2021, 324 élèves ont bénéficié d'un livre.

DISTRIBUTION DE DICTIONNAIRES ET CALCULATRICES

La Mairie offre à chaque enfant scolarisé en classe de CM2 un dictionnaire et une calculatrice « Collège » outils indispensables pour l'entrée en 6^{ème}. En juin 2021, 327 élèves ont bénéficié de ces dotations.

CLASSE DÉCOUVERTE

La classe d'environnement et de découverte est un moment privilégié que tout enfant doit connaître au cours de sa scolarité. En 2021, en raison de la crise sanitaire, les séjours au ski ont été annulés, reportés sous réserve des dispositions prises par le Gouvernement en classe de découverte à la mer ou en classe verte à la montagne. Le montant total des séjours s'élève à 85 560 € pour 186 participants.



SAC POUR LA RENTRÉE

Une trousse, une gomme, des stylos, 1 boîte de crayons de couleurs, 1 crayon de papier, 1 taille-crayon, 1 bonnet de bain et 1 cahier de liaison...

Chaque année, la Municipalité distribue à tous les élèves des écoles élémentaires sa sacoche de rentrée.

CARTE IMAGINE'R



La Carte Imagine'R s'adresse exclusivement aux collégiens et lycéens. Elle permet non seulement de voyager librement sur le réseau local, mais également sur le réseau SNCF et RATP d'Ile-de-France tous les jours de la semaine. La Ville accorde une aide de 92 € par collégien monterelais et de 100 € par lycéen monterelais. Cette initiative a permis d'accentuer l'offre de transport et de ne pas grever le budget des familles concernées. Aujourd'hui, environ 600 jeunes Monterelais sont titulaires de cette carte.



Conditions d'obtention :

Être obligatoirement collégien ou lycéen et résider sur la commune.



Pour se renseigner et se procurer le dossier de demande de titre de transport :

Mairie de Montereau - Tél. 01 64 70 44 00

Maison des Services Publics - Tél. 01 60 57 21 16

SANTÉ ET SÉCURITÉ



CONSEILS PRATIQUES SANTÉ

Pour la bonne santé de votre enfant :

- respectez la mise à jour de ses vaccins
- pensez à surveiller régulièrement sa vue et son audition
- dépistez les caries par une surveillance dentaire chez un dentiste
- un brossage soigneux des dents après chaque repas avec un dentifrice fluoré est nécessaire
- attention à la scoliose de l'écologiste, elle peut être dépistée par un médecin généraliste
- veillez au besoin de sommeil de votre enfant, il est nécessaire à son équilibre
- la pratique régulière d'un sport est fortement conseillée pour la bonne croissance de l'enfant
- la croissance rapide impose des apports nutritionnels bien adaptés et rend l'organisme vulnérable à tout déséquilibre alimentaire
- un petit déjeuner équilibré (fruit, céréales, lait ou produits laitiers, miel...) permet à l'enfant d'aborder la journée avec dynamisme.

SÉCURITÉ AUX ABORDS DES ÉCOLES



Parents, donnez l'exemple et ne stationnez pas anarchiquement devant les entrées et les sorties d'écoles, sur les trottoirs ou sur les passages piétons. Respectez les limitations de vitesse. Dès la rentrée, effectuez en leur compagnie les trajets d'école afin de leur montrer les dangers de la rue. De son côté, la Mairie a recruté 28 "Mamans et Papas Sécurité". Ils sont présents aux entrées et sorties des écoles maternelles et élémentaires afin de faire traverser les élèves en toute sécurité sur les passages piétons.

CONSTRUCTIONS ET TRAVAUX



Future extension de l'école Pierre & Marie Curie (septembre 2022)

Depuis une quinzaine d'années, la Ville a entrepris un programme de rénovation et de reconstruction de ses écoles.

La construction de l'école élémentaire Pierre et Marie Curie qui a accueilli ses élèves depuis mai 2016 et dont le coût est d'environ 5 667 200 €, s'est ajoutée à celle de la maternelle Saint-Exupéry, de l'élémentaire Claude Sigonneau, du groupe scolaire Albert Camus et du restaurant scolaire Edouard Papalia.

La Ville a accentué ses dispositifs de sécurité aux abords des écoles avec la mise en place de vidéophones pour contrôler chaque entrée et sortie, ainsi que des patrouilles de police renforcées. À ceci s'ajoutent une modernisation totale des écoles élémentaires désormais entièrement connectées et équipées de tableaux interactifs et de classes informatiques mobiles.



D'autre part, la mairie profite des grandes vacances estivales pour effectuer, en dehors des menus entretiens qui s'opèrent tout au long de l'année, des travaux d'entretien plus importants de rénovation et de réparation dans les écoles. De futurs projets sont en cours d'étude, tels que les extensions de l'élémentaire Pierre et Marie Curie, des maternelles des Ormeaux et du Clos Dion ainsi que la création d'un restaurant scolaire supplémentaire en Ville Basse et d'un en Ville Haute.

CALENDRIER SCOLAIRE 2021/2022



Rentrée scolaire 2021	Jour de reprise : jeudi 2 septembre 2021
Vacances de la Toussaint 2021	Fin des cours : vendredi 22 octobre 2021 après la classe Jour de reprise : lundi 8 novembre 2021
Vacances de Noël 2021	Fin des cours : vendredi 17 décembre 2021 après la classe Jour de reprise : lundi 3 janvier 2022
Vacances d'hiver 2022	Fin des cours : vendredi 18 février 2022 après la classe Jour de reprise : lundi 7 mars 2022
Vacances de printemps 2022	Fin des cours : vendredi 22 avril 2022 après la classe Jour de reprise : lundi 9 mai 2022
Pont de l'Ascension 2022	Pas de classes le vendredi 27 mai 2022
Vacances d'Été 2022	Fin des cours : mardi 5 juillet 2022 après la classe

INSPECTION DE L'ÉDUCATION NATIONALE

Ecole élémentaire de la Poterie - Rue de la Poterie - 77130 Montereau	01 64 32 05 04
-----------------------------------------------------------------------	----------------

INSPECTION ACADÉMIQUE

Cité administrative - Pré Chamblain - 77010 Melun	01 64 41 30 00
---------------------------------------------------	----------------

CENTRE D'ORIENTATION ET D'INFORMATION (C.I.O.)

MSP - 3, rue André Thomas - 77130 Montereau	01 82 34 00 82
---------------------------------------------	----------------

CENTRE DE FORMATION EN ALTERNANCE (C.F.A.)

Domaine du Château de Courbeton - 77130 Saint-Germain-Laval	01 64 32 48 13
-------------------------------------------------------------	----------------

CENTRE D'INFORMATION JEUNESSE 77

36, avenue de la Libération - 77000 Melun	01 64 39 60 70
-------------------------------------------	----------------

CENTRE MÉDICO SCOLAIRE (CMS)

Maison des Services Publics - 3, rue André Thomas	01 64 32 00 44
---------------------------------------------------	----------------

ÉCOLES MATERNELLES DE MONTEREAU

Mlle Boyer (directrice : Mme Borzucki) - 11, rue du 8 Mai 1945	01 64 32 12 05
-----------------------------------------------------------------------	----------------

Victor Hugo (directrice : Mme Godin) - 5, rue Pierre de Montereau	01 64 32 01 85
--------------------------------------------------------------------------	----------------

Villa Marie-Louise (directrice : Mme Capron) - 23, avenue de Surville	01 64 32 10 11
------------------------------------------------------------------------------	----------------

Saint-Exupéry (directeur : M. Loustau) - 2, rue Anatole France	01 64 32 12 54
-----------------------------------------------------------------------	----------------

Albert Camus (directrice : Mme Bigault) - 4, rue des Rougeaux	01 64 22 20 55
----------------------------------------------------------------------	----------------

Pierre et Marie Curie (directrice : Mme Girard) - 1, rue Edmond Rostand	01 64 70 25 15
--------------------------------------------------------------------------------	----------------

Les Ormeaux (directrice : Mme Delgenes) - 2, avenue de la Liberté	01 64 32 12 11
--------------------------------------------------------------------------	----------------

Clos Dion (directrice : Mme Thibault) - 2, rue du Clos Dion	01 64 32 07 21
--------------------------------------------------------------------	----------------

ÉCOLES ÉLÉMENTAIRES DE MONTEREAU

Petit Vaugirard (directrice : Mme Dupuy) - 1, rue de la Pépinière Royale	01 64 32 06 45
---------------------------------------------------------------------------------	----------------

La Poterie (directeur : M. Vallée) - 21, rue de la Poterie	01 64 32 03 70
-------------------------------------------------------------------	----------------

Villa Marie-Louise (directrice : Mme Capron) - 23, avenue de Surville	01 64 32 10 11
------------------------------------------------------------------------------	----------------

Claude Sigonneau (directeur : M. Poey) - 7, rue Anatole France	01 60 96 16 90
-----------------------------------------------------------------------	----------------

Albert Camus (directrice : Mme Crochet) - 4, rue des Rougeaux	01 64 22 82 12
----------------------------------------------------------------------	----------------

Clos Dion (directeur : M. Cretté) - 2 cours Montaigne	01 64 32 11 23
--------------------------------------------------------------	----------------

Les Ormeaux (directrice : Mme Sultan) - 2, avenue de la Liberté	01 64 32 06 99
------------------------------------------------------------------------	----------------

Pierre et Marie Curie (directeur : M. Graviou) - 1, rue Edmond Rostand	01 64 32 11 65
-------------------------------------------------------------------------------	----------------

ENSEIGNEMENT SPÉCIALISÉ

Institut médico-éducatif (directeur : M. Oswald, Adjointe de direction : Mme Jullien) Villa Marie-Louise - 25, avenue de Surville	01 64 32 11 08
------------------------------------------------------------------------------------------------------------------------------------------	----------------

COLLÈGES

Pierre de Montereau (principal : Mme Riehl) - 20, rue Pierre de Montereau	01 64 32 06 07
----------------------------------------------------------------------------------	----------------

André Malraux (principal : M. Hachemi) - 1, avenue du Lycée	01 64 70 59 30
--------------------------------------------------------------------	----------------

Paul Éluard (principale : Mme Alviset-Borde) - 4, rue Henri Barbusse	01 64 32 24 23
-----------------------------------------------------------------------------	----------------

LYCÉES

Lycée Polyvalent Régional Flora Tristan (proviseur : M. Leclercq) 12, avenue du 8 Mai 1945	01 64 32 50 62
------------------------------------------------------------------------------------------------------	----------------

Lycée Polyvalent André Malraux (proviseur : M. Pellegrino) - Enseignement général et section d'enseignement professionnel - 1, avenue du Lycée	01 64 70 71 71
-------------------------------------------------------------------------------------------------------------------------------------------------------	----------------

ENSEIGNEMENTS PRIVÉS

École Maternelle et Élémentaire du Sacré-Cœur (directrice : Mme Zajac-Pellegrino) En contrat avec l'Éducation Nationale 2, rue Paul Quesvers	01 64 70 82 48
-----------------------------------------------------------------------------------------------------------------------------------------------------------	----------------

École Élémentaire et Collège « Trait d'Union » (directeur : M. Chihi) Établissement Privé (hors contrat) 8, rue Roberte Boucher	01 77 03 11 40
----------------------------------------------------------------------------------------------------------------------------------------------	----------------



MISSIONS

La Ville favorise l'harmonie entre vie familiale et professionnelle.

Tenant compte de la diversité du paysage démographique, socio-économique et urbain de la commune, elle veille à la variété de l'offre d'accueil en direction des enfants, développe des actions qui concourent à leur épanouissement et répond au mieux aux besoins diversifiés des familles.

La petite enfance dispose de 5 structures municipales :

- un multi-accueil "Le P'tit Navire" de 60 places
- un multi-accueil "Les Moussaillons" de 20 places
- un multi-accueil "La Maison des Parents" de 20 places
- deux ludothèques "l'Ile aux jouets"
- deux Relais Assistants Maternels (RAM) "la P'tite Récré".



Les multi-accueils (crèches) sont des lieux de vie et d'éveil qui permettent à l'enfant de se construire tant sur le plan physique que sur les plans psychologique, affectif et social. Les 3 crèches accueillent les enfants dès l'âge de 10 semaines jusqu'à leur 3 ans ou l'entrée à l'école maternelle (près de 300 enfants par an). Une cinquantaine d'agents municipaux y travaillent.

Des équipes pluridisciplinaires interviennent dans les structures afin de participer au dépistage précoce des troubles : pédiatre, psychomotricien, psychologue, orthophoniste, infirmières puéricultrices, éducatrices de jeunes enfants...

Afin de permettre au public de découvrir toutes ces structures, la Ville organise un salon de la Petite Enfance dont la 6^{ème} édition se déroulera le samedi 26 mars 2022 de 10h à 17h à la halle Nodet.

CONTACT :

petite.enfance@ville-montereau77.fr

TROIS MULTI-ACCUEILS (CRÈCHES)



MULTI-ACCUEIL “LE P’TIT NAVIRE”

La Maison de la Petite Enfance « Au Confluent des Bambins »
19, rue Pierre Corneille - Tél. 01 60 74 74 20 - creches@ville-montereau77.fr

Horaires d'ouverture : du lundi au vendredi, de 6h30 à 19h

Directrice : Sandra Martins - Florido

Directrice adjointe : Anémone Gomes De Oliveira, Éducatrice de Jeunes Enfants

Accueil régulier, occasionnel et d'urgence de 60 places

MULTI-ACCUEIL “LES MOUSSAILLONS”

La Maison de la Petite Enfance « Au Confluent des Bambins »
19, rue Pierre Corneille - Tél. 01 60 74 74 20 - creches@ville-montereau77.fr

Horaires d'ouverture : du lundi au vendredi, de 7h30 à 18h30

Directrice : Evelyne Chopin, Éducatrice de Jeunes Enfants

Accueil régulier, occasionnel et d'urgence de 20 places

MULTI-ACCUEIL “LA MAISON DES PARENTS”

6, rue Jules Ferry - Tél. 01 64 70 32 20 - creches@ville-montereau77.fr

Horaires d'ouverture : du lundi au vendredi de 7h30 à 18h30

Directrice : Christine Regnier, Infirmière

Directrice Adjointe : Marine Joubert, Educatrice de Jeunes Enfants

Accueil régulier, occasionnel et d'urgence de 20 places

➡ Règlement de fonctionnement téléchargeable sur le site internet de la ville

LES DIFFÉRENTS TYPES D'ACCUEIL PROPOSÉS



ACCUEIL RÉGULIER

L'enfant fréquente la structure 4 à 5 journées fixes chaque semaine selon un planning défini et un contrat.

ACCUEIL RÉGULIER A TEMPS PARTIEL

L'enfant fréquente la structure 1/2 journée à 3 jours fixes chaque semaine selon un planning défini et un contrat.

ACCUEIL OCCASIONNEL – HALTE-GARDERIE

L'enfant fréquente la structure de manière ponctuelle et non définie par un planning.

ACCUEIL D'URGENCE TEMPORAIRE

L'enfant fréquente la structure sur une courte période pour faire face aux situations exceptionnelles. Il est réservé aux situations extrêmes, imprévisibles pour un enfant Monterelais non inscrit (ex : hospitalisation d'urgence d'un des parents...). L'accueil temporaire est d'une durée très courte (environ 2 semaines).



Confluent Des Bambins

INSCRIPTION EFFECTUER SA DEMANDE DE PLACE EN CRÈCHE MUNICIPALE

Un dossier unique de demande doit être rempli et déposé au Service de la Vie Scolaire et de la Petite Enfance (dossier téléchargeable sur le site de la ville). Un courrier confirmant l'enregistrement de la demande sera adressé à la famille.

- **Pour l'accueil régulier** : la demande de place est étudiée par une commission ad hoc en mai (1 fois par an). Les critères d'attribution sont indiqués sur le dossier de demande. Le dossier devra être enregistré en mairie au plus tard fin avril.
- **Pour l'accueil occasionnel / halte-garderie** : les demandes les plus anciennes sont traitées en priorité, en fonction des places disponibles.
- **Pour l'accueil d'urgence temporaire** : les places sont obtenues en fonction de la situation d'urgence et des places disponibles (soumises à la présentation de justificatifs).

Pour tous les types d'accueil, un courrier est adressé à la famille afin de l'informer de l'obtention ou non d'une place en crèche.

CONSTITUTION DU DOSSIER D'ADMISSION À LA CRÈCHE

Une fois la place obtenue, la famille se présente dans la structure pour un entretien avec la directrice ou l'adjointe munie des pièces suivantes :

- le livret de famille
- le carnet de santé de l'enfant
- les coordonnées téléphoniques
- les coordonnées du médecin traitant
- l'attestation ouvrant les droits à la sécurité sociale
- les numéros CAF et sécurité sociale auxquels est affilié l'enfant
- les différentes autorisations remplies et signées
- le livret du jugement s'il y a lieu (pension alimentaire, droit de garde...).

LUDOTHÈQUES “L’ÎLE AUX JOUETS”



La Ludothèque permet aux parents et enfants d'emprunter des jeux et de participer dans un espace aménagé à de nombreuses activités (jeux libres tels que coin cuisine, garage, poupées, château fort, train... et activités dirigées telles que peinture, gommettes, contes, psychomotricité...). C'est un lieu de détente, de découverte, d'échanges, de divertissement et de convivialité.

Montereau dispose d'un espace en Ville Haute à “La Maison des Parents” et d'un en Ville Basse “Au Confluent des Bambins”.

La ludothèque s'est dotée d'une malle de jeux « anniversaire » à emprunter pour vos fêtes d'anniversaire.

Cotisation : une cotisation annuelle (valable 12 mois), par famille, est demandée pour accéder aux 2 ludothèques et bénéficier du prêt de jeux et des animations.



Attention ! La ludothèque est réservée exclusivement aux enfants de moins de 10 ans accompagnés obligatoirement d'un ou deux adultes maximum (parents, grands-parents, assistantes maternelles...).

LA MAISON DES PARENTS

6, rue Jules Ferry - Tél. 01 60 57 06 42

Horaires d'ouverture :

- mercredi de 9h à 12h
- vendredi de 14h à 18h



LA MAISON DE LA PETITE ENFANCE “AU CONFLUENT DES BAMBINS”

19, rue Pierre Corneille - Tél. 01 60 74 74 21

Horaires d'ouverture :

- lundi de 14h à 18h
- mardi de 14h à 18h
- mercredi de 14h à 18h



TARIFS MONTEREAU

- **Famille :** 21,50 €
- **Assistants maternelles :** 19,50 €
- **Associations :** 61 €
- **Structures privées :** 61 €

HORS MONTEREAU

- **Famille :** 49 €
- **Assistants maternelles :** 38 €
- **Associations :** 101,50 €
- **Structures privées :** 152,50 €

Plaquette
téléchargeable
sur le site internet
de la Ville

Les tarifs peuvent évoluer chaque année



**RELAIS
ASSISTANTS
MATERNELS
(RAM)
“LA P’TITE
RÉCRÉ”**

Service municipal totalement gratuit et réservé aux Monterelais, le Relais Assistants Maternels (RAM) est un lieu d’informations, de rencontres, de médiation, d’échanges et d’animations au service des familles, des enfants, des gardes d’enfants à domicile, des assistantes maternelles agréées. Le R.A.M est à la disposition des parents à la recherche d’un mode de garde pour leur enfant. Il vous reçoit à :

LA MAISON DE LA PETITE ENFANCE “AU CONFLUENT DES BAMBINS”

19, rue Pierre Corneille - Tél. 01 60 74 74 22

➡ **Permanences téléphoniques et accueil sur rendez-vous :**

- lundi de 13h30 à 18h
- vendredi de 13h30 à 16h

➡ **Ateliers réservés aux assistantes maternelles (sur réservation) :**

- mercredi de 9h à 11h
- vendredi de 9h à 11h

“LA MAISON DES PARENTS”

6, rue Jules Ferry - Tél. 01 64 70 04 48

➡ **Permanences téléphoniques et accueil sur rendez-vous :**

- mardi de 13h30 à 18h
- jeudi de 13h30 à 16h

➡ **Ateliers réservés aux assistantes maternelles (sur réservation) :**

- mardi de 9h à 11h
- jeudi de 9h à 11h deux fois par mois

Attention ! Le Relais Assistants Maternels ne doit pas être confondu avec un mode de garde. Les enfants restent sous l’entière surveillance et la responsabilité de l’adulte qui les accompagne.

*Plaquette
téléchargeable
sur le site internet
de la Ville*

ASSISTANTS MATERNELS AGRÉÉS

Plus d'une centaine d'assistantes maternelles agréées sur la commune propose un accueil de qualité à leur domicile. L'assistante maternelle agréée accueille habituellement et de façon non permanente des mineurs à son domicile, moyennant une rémunération. Ces personnes peuvent être employées par des particuliers ou par des services d'accueil (crèches familiales). Les assistantes maternelles sont employées et rémunérées directement par les parents (ceux-ci peuvent bénéficier d'aides financières). Liste des assistantes maternelles téléchargeable sur le site de la Ville.

GARDE À DOMICILE

L'enfant est gardé au domicile familial sous la responsabilité d'une personne parfois dénommée "auxiliaire parentale" et employée par les parents.

Les parents peuvent s'organiser avec une autre famille pour faire garder conjointement leur(s) enfant(s) par la même personne, au domicile d'une des deux familles. Il s'agit alors de "garde partagée".

La législation est beaucoup plus souple que pour les assistantes maternelles dans la mesure où les employées à domicile recrutées directement par les parents ne font l'objet d'aucun agrément, ni de contrôle par le Conseil Départemental.

La Fédération nationale des Particuliers Employeurs apporte des informations précieuses pour l'emploi d'un salarié à domicile.

Pour en savoir plus : www.fepem.fr ou le 0825 07 64 64

MICRO-CRÈCHE PRIVÉE

1 bis, rue de la Maison Garnier - Tél. 01 75 43 32 00

Capacité d'accueil : 10 places

CRÈCHE INTER-ENTRE- PRISES

KID'S UP MARJOLAINE

1 boulevard Crette Preignard – Tél. 01 46 38 28 95

Capacité d'accueil : 28 places

MAISONS D'ASSISTANTES MATERNELLES (M.A.M.)

Regroupement de quatre assistantes maternelles agréées dans un local aménagé pour l'accueil des enfants. Elles peuvent accueillir jusqu'à 16 enfants.

Les plus : l'esprit familial dans une petite collectivité. Pas de fermeture annuelle

M.A.M. "LA BULLE AUX DOUDOUS"

1 ter rue de la Maison Garnier - Tél. 09 83 65 32 23

mamlabulleauxdoudous@outlook.fr

M.A.M. "LES P'TITS PETONS"

26 bis rue du Petit Vaugirard - Tél. 07 49 48 76 97

ptitspetons77@gmail.com





CONTACTS

ÉLU

Stéphane Dervillez

Adjoint au maire délégué à la vie scolaire, à la jeunesse, à l'enseignement supérieur, à la formation et à l'emploi

DIRECTEUR DU SERVICE

Mustapha Ifrah

SERVICE JEUNESSE

6, chemin de la Fontaine des Rougeaux - 77130 Montereau
Tél. 01 64 70 54 36 - contact.jeunesse@ville-montereau77.fr

HORAIRES D'OUVERTURE

- **Administratif** : du lundi au jeudi de 8h45 à 12h15 et de 14h à 17h30. Le vendredi de 8h45 à 12h15 et de 14h à 17h

MISSIONS

La mission du service jeunesse, en collaboration avec les parents, les différents acteurs de la Ville et de l'État, est de contribuer à l'apprentissage de la citoyenneté et du vivre-ensemble des jeunes Monterelais de 3 à 17 ans sur les temps périscolaires et extrascolaires.

Grâce à ses différentes structures d'animation et la mise en place d'activités adaptées, garantissant la sécurité physique, morale et affective, le service favorise :

- L'autonomie selon les âges
- La socialisation en développant l'entraide, la solidarité, la tolérance, le respect
- L'épanouissement par la mise en place d'activités culturelles, scientifiques, techniques et sportives sur les temps de loisirs
- L'ouverture d'esprit



OPÉRATIONS SAISONNIÈRES



LES MERCREDIS CULTURELS ET SPORTIFS DE LA GRAMINE

Tous les mercredis de juin, de 14h30 à 18h au Parc de la Gramine, ateliers ludiques et activités divertissantes pour tous, animés par les structures culturelles et sportives de la ville. Entrée libre et buvette sur place.



VACANCES INTELLIGENTES

Le dispositif « Vacances Intelligentes », propose un panel d'activités originales et enrichissantes à prix malin pour occuper nos jeunes pendant les vacances scolaires. 7 stages au choix, pour les 6 / 18 ans.



QUARTIERS D'ÉTÉ

Du mardi au samedi, en juillet et août, la Ville anime les quartiers de Montereau avec des activités manuelles, sportives et des jeux de société encadrés par les animateurs de l'accueil de loisirs !
Chaque samedi, rendez-vous au Parc des Noues ou au Stade Jean Bouin pour des grands tournois de foot, des structures gonflables et même des shows sportifs.



SÉJOURS INTELLIGENTS

Nouveau dispositif de séjours éducatifs et culturels proposés aux Montereais de 6 à 17 ans. Les jeunes peuvent partir plusieurs jours en dehors de Montereau tout en profitant d'activités ludiques et pédagogiques.



Infos : tél. 01 64 70 54 36

ACCUEIL DE LOISIRS "LES ROUGEUX"

Les enfants entre 3 et 17 ans trouvent à l'Accueil de Loisirs des Rougeaux matière à s'épanouir. Tout au long de l'année un éventail d'ateliers et d'activités y est proposé en fonction de leurs besoins et de leurs rythmes.

Coordonnées : 6, chemin de la Fontaine des Rougeaux

Tél. 01 64 70 51 81

Contact : Sylviane Moanda - accueildeloisirs@ville-montereau77.fr

Horaires d'ouverture :

Les mercredis de 6h30 à 19h et les vacances scolaires de 6h30 à 19h

• **Inscriptions :** du lundi au vendredi de 9h à 12h et de 14h à 17h

Sauf fermeture les mardis et vendredis de 9h à 12h



MAISON DE QUARTIER VILLE HAUTE (MQVH)

Elle accueille les jeunes de 6 à 17 ans, divisés en deux sections dans un lieu sympathique et convivial.

SECTION DES 6-12 ANS

Coordonnées : 1, avenue Laennec - Tél. 01 60 96 04 51

Contact : Toufik Djilali - t.djilali@ville-montereau77.fr

➔ Période scolaire :

- Mercredi de 9h à 12h et de 14h à 17h15

➔ Vacances scolaires :

- Du lundi au vendredi de 9h à 12h et de 14h à 17h15.

SECTION DES 13-17 ANS

Coordonnées : 1, avenue Laennec - Tél. 01 60 96 38 70

Contact : Ibtisem Benghanem - i.benghanem@ville-montereau77.fr

➔ Période scolaire :

- Mercredi de 14h à 19h

➔ Vacances scolaires :

- Du lundi au vendredi de 14h à 19h



En fonction des sorties et des activités, des matinées et soirées sont proposées.



MAISON DE QUARTIER VILLE BASSE (MQVB)



La Maison de Quartier est ouverte à l'ensemble de la population. C'est un lieu de rencontres et d'échanges entre les générations qui propose des animations sportives et culturelles (sur inscription, avec une participation financière selon les activités). Des programmes spécifiques sont proposés pendant les vacances scolaires.

On y trouve :

- Espace public : billard, baby-foot, ping-pong, jeux de société et jeux vidéo
- Animations sportives de quartier
- Sorties et soirées à thèmes ...

Coordonnées : 10, rue des Dames - Tél. 01 64 32 54 48

Contact : Djamel Gharbi - mqvb@ville-montereau77.fr



Période scolaire :

- Mercredi et samedi de 14h à 19h



Vacances scolaires :

- Pour les jeunes âgés de 12 à 17 ans
- Du lundi au vendredi de 14h à 19h
- De 20h à minuit en fonction de la programmation

MAISON DES KIDS



Il s'agit d'un accueil de Loisirs ouvert à l'école du Petit Vaugirard. Au fil des années, il est devenu le lieu privilégié des enfants de 6 à 12 ans. Ambiance loisirs et détente garantie !

Coordonnées : École élémentaire du Petit Vaugirard

1, rue de la Pépinière Royale

Contact : Djamel Gharbi - d.gharbi@ville-montereau77.fr

Inscription : à la Maison de Quartier Ville Basse - Tél. 01 64 32 54 48



Période scolaire :

- Mercredi, 3 options : 6h30 - 19h, 6h30 - 13h30, 13h30 - 19h
- APPS : 6h45 - 8h



Vacances scolaires :

- Du lundi au vendredi de 8h à 18h



Vie culturelle

7

Service culturel	108
Saison 2021-2022	109
Opérations culturelles	122
Structures	124
Tourisme	134
Patrimoine	135



Les cult'urbaines 2021 - La Gramine

CONTACTS

ÉLUE

Marie-José Choisy

Adjointe au maire déléguée à la culture, au patrimoine,
à la création et aux savoirs pour tous

DIRECTION DU SERVICE

Pascale Paillau

HÔTEL DE VILLE

54, rue Jean Jaurès - 77130 Montereau

Tél. 01 64 70 44 14 - contact.culture@ville-montereau77.fr

HORAIRES D'OUVERTURE

Lundi, mardi, jeudi, et vendredi après-midi de 13h45 à 17h

Mercredi de 8h30 à 12h et de 13h45 à 17h

MISSIONS

L'art de vivre à Montereau, c'est aussi savoir profiter d'une offre de culture et de loisirs diversifiée et de qualité qui contribue grandement au rayonnement de la ville.

Tout au long de l'année, les grandes manifestations artistiques et festives se succèdent. Elles ont en commun la volonté municipale d'offrir un accès à la culture au meilleur prix pour le plus grand nombre.



SEPTEMBRE 2021 | AOÛT 2022

Cette nouvelle saison 2021-2022 est placée sous le signe de la résilience et de l'adaptabilité afin de satisfaire les goûts de chacun malgré les difficultés engendrées par la crise sanitaire covid-19. Avec une politique de tarifs accessibles à tous, la Ville vous propose une riche palette d'activités culturelles.

2021-22 : une saison chrysalide 112

Expositions au Prieuré 113

RDV au Théâtre 116

Grandes manifestations annuelles 118

Classiques du Prieuré 120

Conférences histoire de la musique 122

Ciné club 123

**UNE SAISON
CHRYSLIDE**

En raison de la crise sanitaire et de l'ouverture prochaine du « Majestic - Scène de Montereau », l'intégralité de la programmation culturelle de la saison 2021 / 2022 ne peut être présentée dans cette édition du Guide de la Ville. Elle le sera dans un programme dédié distribué dans vos boîtes aux lettres, selon l'évolution du contexte sanitaire.

Néanmoins, vous retrouverez dans les pages qui suivent vos rendez-vous thématiques habituels...

N.B : depuis le 21 juillet, le pass sanitaire* obligatoire est étendu par le Gouvernement sur tout le territoire à tous les rassemblements de plus de 50 personnes et à tous les lieux de loisir et de culture.

**Soit la preuve d'un schéma vaccinal complet, soit un test PCR ou antigénique négatif de -48h ou une attestation d'immunité.*

EXPOSITIONS

PRIEURÉ
SAINT-MARTIN

Tous les ans, des expositions sont organisées à la salle Sémisoroff. En raison de son occupation comme centre de vaccination covid-19 dès la mi-octobre 2021, les expositions 2021-2022 seront transférées à la Micro-Folie au Prieuré Saint-Martin ou au Musée de la Faïence. Pour connaître les détails de chaque exposition, rendez-vous sur nos réseaux ou sur l'hebdomadaire « Montereau 7/7 ».

18 ET 19 SEPTEMBRE : « C'EST MON PATRIMOINE »

Le Musée de la Faïence, témoin du passé prestigieux de la ville, ouvrira ses portes pour présenter des créations de photo-céramiques réalisées dans le cadre du dispositif national « C'est Mon Patrimoine ». Cette exposition mêlera faïences du passé et témoignages du présent.

- Exposition au Musée de la Faïence, 2 Place René Cassin

DU 22 SEPTEMBRE AU 3 OCTOBRE : KAZIK GASIOR

Sculpteur monterelais, Kazik Gasior explore depuis 40 ans différentes formes d'expression et de matériaux. Ces dernières années c'est la différence qui le préoccupe, celle entre deux univers que tout oppose : bois-pierre, l'un minéral, l'autre végétal ; l'un doux et chaleureux, l'autre froid et rugueux. C'est une confrontation, éternelle course entre la vie et la mort.

- Exposition Salle Sémisoroff

DU 2 AU 10 OCTOBRE : « LUMIÈRE SUR LES ABYSSES »

Le collectif « poules à facettes » proposent des créatures fascinantes à partir de métaux de récupération. Ce collectif d'artistes multidisciplinaires crée une exposition sur mesure pour la ville de Montereau inspirée des profondeurs des Abysses.

DU 27 NOVEMBRE AU 5 DÉCEMBRE : DOMINIQUE DAMARZIT

Peintre et philosophe, ses toiles s'inspirent d'époques lointaines qu'elle revisite au gré de ses fantaisies, ou encore d'un exotisme oriental qui nous emporte dans un ailleurs onirique. Ses personnages, qu'ils soient étrangement difformes ou d'une beauté piquante, ne cesseront de nous intriguer.



Prieuré Saint-Martin
Gratuit et en accès libre

EXPOSITIONS

PRIEURÉ
SAINT-MARTIN**DU 2 AU 9 MARS : « FEMMES À L'HONNEUR »**

Exposition collective à l'occasion de la journée des droits de la femme. Si les femmes ont toujours été au centre de l'inspiration des plus grands artistes, elles ont été sous représentées dans les salons et les académies. Or, elles explorent tous les domaines avec talents : peinture, sculpture, photographie, vidéo...

DU 19 AU 26 MARS : 60^E ANNIVERSAIRE DU CESSEZ LE FEU DE LA GUERRE D'ALGÉRIE

Cette exposition proposée par le Comité local de la FNACA retrace cette guerre qui a marqué notre histoire. En sus, diffusion de reportages sur l'écran Micro-Folie et conférences.



EXPOSITION

LA GUERRE
D'ALGERIE**DU 2 AU 9 AVRIL : PIERRE DERVILLEZ**

L'éclatante maîtrise de la peinture, l'humour et la joie de vivre de l'artiste sont contagieux et le public sera invité à en profiter comme d'une cure de jouvence. Parmi les thèmes abordés figurent l'art déco des années 20-30, ainsi que les paysages de l'île d'Oléron et divers souvenirs de voyages en Inde, en Grèce et aux États-Unis notamment. Une vente sera organisée pendant l'exposition au profit de l'Institut Curie.



EXPOSITIONS**PRIEURÉ****SAINT-MARTIN****DU 16 AU 24 AVRIL : « BLEU CITRON »**

L'éclectisme artistique sera au rendez-vous avec la traditionnelle exposition annuelle de l'Association Bleu Citron et de ses nombreux adhérents, adultes et enfants. Des pastels aux aquarelles en passant par les dessins et les huiles, les occasions de s'émouvoir et d'admirer le talent de ces passionnés de toutes générations ne manqueront pas.

DU 30 AVRIL AU 7 MAI : « MAI, MOIS DE LA PHOTO »

Le Ciné-Photo-Club de Montereau exposera une multitude de clichés aussi divers qu'émouvants. Festival, voyage, animaux... notre belle commune se révèle dans tous ses états, immortalisée lors des balades des photographes qui ont su capter ces instants magiques de la vie quotidienne. Mêlant art et technique, les membres du club ont de quoi vous faire partager leur passion et vous donner envie de les rejoindre.

**DU 21 AU 29 MAI : « NOS JEUNES ONT DU TALENT »**

Les lycéens monterelais ont de multiples talents qu'ils perfectionnent au sein de leurs établissements. Cette première exposition donnera une visibilité de l'étendue des pratiques des élèves dans leurs classes d'art.

DU 4 AU 19 JUIN : « STREET ART »

L'art urbain sortira de la rue et sera mis à l'honneur à travers une exposition collective de Street artistes aux influences variées. Des ateliers permettront de s'initier au graff et à la customisation.

**➔ Prieuré Saint-Martin
Gratuit et en accès libre**

Infos au service culturel : 01 64 70 44 14 / montereau77.fr



RDV AU THÉÂTRE**AUDITORIUM
MAURICE RAVEL****LES VENDREDIS À 20H30****17 SEPTEMBRE : « LOVE LETTERS »****De A.R. Gurney par la Compagnie Madyscène**

Tout au long de leur vie, Melissa et Andy se sont aimés de loin, par correspondance, sans pouvoir être ensemble. Le destin les a rapprochés puis éloignés. Jamais ils n'ont cessé de s'écrire. A travers leurs mots, se révèlent l'amitié taquine de l'enfance, la passion adolescente, la complexité des sentiments mêlée aux espoirs et désillusions de l'âge adulte. La relation épistolaire est à la fois drôle, tendre et d'une réalité bouleversante.

**15 OCTOBRE : « LA NUIT DES FANTÔMES »****par la Compagnie Mirliton**

Depuis que les spectateurs ont déserté, seuls les fantômes se partagent le plateau poussiéreux. Ils attendent patiemment le retour du public et des acteurs qu'ils épiaient. Mais ce soir, ils n'y tiennent plus, ils veulent jouer et tout le monde est invité ! Au programme, de la musique, de la danse, des scènes bien connues et d'autres complètement improvisées. Rejoignez-les pour une comédie interactive pleine de surprises !

**28 JANVIER : « LE LIBERTIN »****d'Eric-Emmanuel Schmitt par la Compagnie Artemis**

Dans le pavillon de chasse du baron d'Holbach, Diderot pose à demi-nu pour Mme Therbouche tout en marivaudant, quand son secrétaire interrompt leurs jeux amoureux pour lui demander d'écrire, au plus vite, l'article sur la morale de l'Encyclopédie.

Une folle journée commence pour Denis Diderot constamment dérangé dans ses entreprises, qu'elles soient de séduction ou de philosophie...



RDV AU THÉÂTRE**AUDITORIUM
MAURICE RAVEL****18 MARS : « MATCH D'IMPROVISATION »****par la Ligue d'improvisation de Seine et Marne**

L'esthétique est empruntée au sport, mais il s'agit bien d'un spectacle théâtral. Deux équipes de comédiens improvisent des scènes sur des thèmes imposés par l'arbitre et tentent de s'attirer les faveurs du public. Une confrontation spectaculaire et jubilatoire dont l'imagination, la réactivité et l'humour sont les moteurs. Les spectateurs protestent, applaudissent, votent, déterminent le score et désignent les vainqueurs.

8 AVRIL : « LA CHANSON DE L'ÉLÉPHANT »**par la Compagnie EnVie Théâtre**

À la veille de Noël, le docteur Lawrence, thérapeute d'un hôpital psychiatrique, a disparu. L'un de ses patients, Michael, est la dernière personne à l'avoir vu. Sans tenir compte des avertissements sibyllins de l'infirmière de garde, le docteur Greenberg, directeur de l'hôpital, s'acharne à obtenir du jeune homme, un témoignage cohérent. Mais Michael parle d'éléphants... et entraîne le docteur dans une véritable souricière et jeu de piste pervers. La rencontre tourne à l'affrontement et la disparition au thriller psychologique.

**Conservatoire Gaston Litaize / Auditorium****Tarif unique : 5 € par représentation**

Infos-résas Conservatoire : tél. 01 60 74 74 30

**AUDITORIUM
MAURICE RAVEL****SAMEDI 9 & DIMANCHE 10 OCTOBRE : APRÈS L'AMOUR****par les compagnies Scènes en seine & le Théâtre de l'Accalmie****Pièce de Daniel Soulier, avec Annette Benedetti****et Jean-Marc Galéra****Mise en scène : Jean-Marc Galéra**

On déguste le quotidien d'un vieux couple trop ordinaire pour être ordinaire, et qui nous fait glisser du rire aux larmes : Jeanne, l'épouse acariâtre, malheureuse de nature, a passé sa vie à tout économiser, même les sentiments et Henri, l'époux docile et taiseux, encaisse les reproches. Une comédie d'un réalisme féroce mais pleine d'humanité.

**20h (le 9), 16h (le 10) - Conservatoire Gaston Litaize****10 € (gratuit - de 11 ans)**

**GRANDES
MANIFESTATIONS
ANNUELLES**

SAMEDI 25 SEPTEMBRE : « FÊTE DE LA POMME ET DES SAVEURS »

Cette Fête met en valeur les produits du patrimoine gastronomique local autour du vin, du pain, du miel, du chocolat, du fromage, de la bière et surtout de la pomme, reine de l'automne. Diverses animations, coin restauration et atelier cuisine pour y apprendre des recettes originales contribueront à distiller de la bonne humeur sur la place !

• 10h/18h - Place du marché au Blé - Entrée libre

SAMEDI 9 OCTOBRE : « FOIRE AUX LIVRES »

Des livres, BD, albums, revues, encyclopédies... pour les grands et les petits lecteurs y seront vendus à des prix abordables ! Ambiance conviviale (avec coin restauration) et musicale garantie. Vous souhaitez être exposant, obtenir un stand ? Inscrivez-vous gratuitement auprès du Service Culturel. Attention, les places sont limitées !

• 10h/18h - Salle Sémisoroff - Entrée libre

DU 4 AU 11 JUIN : « CULT'URBAINES »

Seconde mise en lumière des pratiques artistiques et sportives issues de l'espace urbain avec les Cult'urbaines de Montereau ! Durant une semaine entière des concerts, des performances, des expositions, du freestyle et autres démonstrations seront donnés dans toute la ville afin de décroiser les pratiques amateurs et professionnelles, de créer une émulation culturelle, de valoriser des formes artistiques qui s'inventent tous les jours dans l'espace urbain.

• Dans toute la ville - Entrée libre

GRANDES MANIFESTATIONS ANNUELLES



LUNDI 13 AU VENDREDI 24 JUIN : « BRINS D'IMPRO »

Le Festival d'improvisation théâtrale scolaire des élèves de Montereau a manqué à tous ces 2 dernières années, mais il sait se renouveler et fêtera ses 5 ans en 2022. Pendant quinze jours, dans la journée, des classes qui ont travaillé tout au long de l'année avec leur enseignant se rencontrent autour de matchs d'improvisation.

• 14h/18h - Ouvert à tous le soir - Salle François Mitterrand
Entrée libre

MARDI 21 JUIN : « FÊTE DE LA MUSIQUE »

Lancée le 21 juin 1982, le jour du solstice d'été, la fête de la musique est devenue un événement festif et convivial incontournable. A Montereau, toutes les musiques sont à l'honneur. Du répertoire classique aux solos électriques, de nombreux concerts sont planifiés entre 17h et 22h30. Pour le plaisir auditif de chacun, trois pôles différents accueillent les artistes et leurs tours de chants.

• 17h /22h30 - Place du Marché au Blé, Place Eymard
Duvernay et Place Jean XXIII - Entrée libre



SAMEDI 25 JUIN : « MONTEREAU DES ARTS »

Grande exposition à ciel ouvert. La place du Marché au Blé de Montereau se métamorphose, prend des airs Montmartrois et accueillera tout au long de la journée, artistes, peintres, sculpteurs, potiers...

• 10h/18h - Place du marché au Blé - Entrée libre



➡ **Infos-résas Conservatoire :**
Iél. 01 64 70 44 14

LES CLASSIQUES DU PRIEURÉ



Après le succès de la saison 2019-2020 où près de 800 personnes ont applaudi une programmation originale dans un lieu chargé d'histoire, la Ville de Montereau, en partenariat avec l'association **les Concerts de Poche**, présente une série de concerts au cœur des week-ends. À consommer sans modération et en famille !

LES DIMANCHES À 16H

17 OCTOBRE : « DUO ARGOS »

Formation atypique à la croisée des chemins avec Julien Beautemps et Sotiris Athanasiou à l'accordéon et à la guitare. Ce duo met en avant le visage de la musique contemporaine des 4 continents. En partenariat avec le Festival Jeunes Talents.

21 NOVEMBRE : « GOBI RHAPSODIE »

Mandaakhai Daansuren (vièle à tête de cheval et de Susanna Tiertant (piano) forment un duo envoûtant. Il propose un voyage unique entre Paris et les steppes mongoles mêlant chants traditionnels mongols et compositions originales actuelles aux influences classiques et jazz.

12 DÉCEMBRE : « L'OREILLE À TIROIRS » DE LA COMPAGNIE LES LUNASIENS

Conte musical, à partir de 3 ans, d'Arnaud Mazorati. Si vous les connaissiez les notes, vous verriez qu'elles ont chacune leur petit caractère... Le miracle, figurez-vous, c'est que contre toute attente, ces notes si disparates, lorsqu'elles sont réunies, s'entendent très bien ! Un conte musical et décors en pop-up à écouter avec les yeux et voir avec les oreilles !

16 JANVIER : « LES CLARINAUTES »

Avec Claire Voisin et Elodie Roudet. Les deux clarinettes se sont rencontrées il y a douze ans. Leur complicité éclate dans un duo où l'instrument roi de Mozart démontre l'étendue de son expressivité. Les deux solistes l'illustrent en proposant un répertoire qui balaie toute l'histoire de la musique, de Bach et Mozart à Edith Piaf en passant par des chansons traditionnelles.

13 FÉVRIER : DUO FLUTE DE PAN ET BAYAN

L'un, le flutiste, Dorian Gheorghilas est d'origine moldave, l'autre, l'accordéoniste (le bayan est un accordéon russe), Bogdan Nesterenko, est d'origine ukrainienne. Et tous les deux se retrouvent pour faire vivre des pages du répertoire classique de Bach à Katchatourian, ou du folklore roumain, avec une virtuosité étourdissante et une émotion à fleur de peau !

13 MARS : « MES TOUS PREMIERS BURLESQUES »

Ciné-concert avec Jean-Carl Feldis. Dans les burlesques : tout se passe bien... Jusqu'à ce que Charlot, Fatty ou Laurel débarquent. Et là, les gags, les chutes et les courses-poursuites s'enchaînent. Préparez-vous à faire fonctionner vos zygomatiques en famille ! Après ces deux court-métrages, le public aura l'occasion de s'essayer en direct au bruitage avec les conseils de Jean-Carl Feldis.

➔ **Prieuré Saint-Martin Tarif unique : 5 €**

Infos-résas service culturel : tél. 01 64 70 44 14



CONFÉRENCES**HISTOIRE DE LA
MUSIQUE**

Les conférences sur l'histoire de la musique parcourent à chaque séance plusieurs siècles de création musicale autour de la nature et des sentiments que celle-ci fait naître dans nos sensibilités à l'écoute des compositeurs de génie. Ces conférences données par Didier Durand-Bancel et Pierre Alain Braye-Weppe seront comme toujours depuis la création de ce cycle en 2007, illustrées par des musiques enregistrées ou interprétées sur scène. Une occasion de découvrir des musiques très variées et d'en percevoir toute sa complexité et son inépuisable beauté.

LES MARDIS À 17H30**9 NOVEMBRE 2021 : SAISONS**

(Le Jeune, Vivaldi, Haydn, Tchaikovsky, Piazzola...)

30 NOVEMBRE 2021 : MONTAGNES

(Dvorak, Mahler, Strauss, Elgar...)

18 JANVIER 2022 : SOLEIL ET LUMIÈRE

(Lully, Haydn, Mozart, Grieg, Ravel...)

15 FÉVRIER 2022 : OISEAUX ET AUTRES ANIMAUX

(Vivaldi, Rameau, Mozart, Saint-Saëns...)

15 MARS 2022 : PROMENADES ET VOYAGES

(Marenzio, Schubert, Mendelssohn, Britten, Reich...)

12 AVRIL 2022 : ENFANCE

(Schumann, Ravel, Mozart, Cochereau, Fauré, Couperin...)

17 MAI 2022 : ENFERS ET PARADIS

(Bouteiller, Gilles, Froberger, Glück, Cherubini...)



Conservatoire municipal Gaston Litaize / Auditorium
Entrée libre

Infos Conservatoire : tél. 01 60 74 74 30

CINÉ CLUB



Chaque mois, le Ciné Club de Montereau vous propose de plonger dans la magie du 7^e art. Aussi éclectique que possible, le choix se porte autant sur des grandes œuvres du patrimoine cinématographique français et étranger que sur des films récents. Si chaque projection fait l'effet d'un événement, ce n'est pas uniquement en raison de la qualité de l'affiche. Le Ciné Club a su imaginer des rendez-vous sympathiques pour le plus grand nombre. La « soirée ciné » attire régulièrement une centaine de spectateurs. Enfin, le traditionnel cocktail avant projection offre une parfaite tribune pour partager émotions et convivialité.

UN VENDREDI PAR MOIS À 20H

**17 SEPTEMBRE : « LE GUEPARD »**

de Luchino Visconti avec Burt Lancaster, Alain Delon, Claudia Cardinale, Serge Reggiani.

8 OCTOBRE : « LE CIEL EST À VOUS »

de Jean Gremillon avec Madeleine Renaud, Charles Vanel

19 NOVEMBRE : « L'ENFANT SAUVAGE »

de François Truffaut avec Jean-Pierre Cargol, François Truffaut et François Seigner

**10 DÉCEMBRE : « LE DERNIER MÉTRO »**

de François Truffaut avec Catherine Deneuve, Gérard Philipe, Heinz Bennet, Jean Poiret

La suite du programme sera dévoilée courant novembre 2021 : rendez-vous sur montereau77.fr



Cinéma Confluences

Espace commercial du Bréau

Tarifs : 5 € (adhérent) 6 € (non adhérent)

Infos : cineclubmontereau@gmail.com

L'adhésion au Ciné Club permet une réduction significative sur le prix d'entrée à toutes les séances du Cinéma Confluences



CULTURE POUR TOUS



De janvier à décembre, la Ville organise l'opération "Culture Pour Tous" qui consiste à offrir à tous les Monterelais, moyennant 1 euro symbolique, le transport en car, un panier repas et la découverte d'un lieu prestigieux du patrimoine français.

➡ **Infos (service culturel) : tél. 01 64 70 44 14**

VACANCES POUR TOUS



Chaque été, la Ville amène les Monterelais au bord de la mer pour 1 euro (transport et pique-nique compris). Une dizaine de destinations sont en général à découvrir pendant les mois de juillet et d'août.

➡ **Infos (service jeunesse) : tél. 01 64 70 54 36**

CINÉ POUR TOUS



Durant les vacances d'été, pour 2 €, les Monterelais peuvent bénéficier d'une séance de cinéma et du transport A/R en bus au cinéma Confluences de Varennes-sur-Seine. Toutes les séances sont à 14h. Renseignez-vous des dates auprès du service évènementiel.

➡ **Infos (service évènementiel) : tél. 01 64 70 54 36**

CONCERTS POUR TOUS



Ce dispositif tant apprécié depuis 2018 permet aux Monterelais de profiter des plus grands spectacles parisiens pour 1 euro seulement, tout en bénéficiant du transport A/R en bus et le panier repas. Chaque mois, un concert pop/rock, un ballet, un opéra, une comédie musicale vous sont proposés.

➡ **Infos (service culturel) : tél. 01 64 70 44 14**

LES DIMANCHES AU KIOSQUE



Tous les dimanches, de 16h à 17h30, de mai à juillet ainsi qu'au mois de septembre, vous pourrez profiter de ce dispositif gratuit dans le Parc des Noues pour découvrir des groupes ou musiciens de divers genres musicaux.

➡ **Infos (service culturel) : tél. 01 64 70 44 14**

APÉROS- CONCERT



Afin d'aider les commerces à redéployer leur activité, Montereau a lancé les apéros-concert avec des groupes de musique locaux qui se produisent chaque vendredi soir de juin en plein cœur de ville sur les places du Marché au Blé ou Eymard-Duvernay. Gratuit.

➡ **Infos (service culturel) : tél. 01 64 70 44 14**

ZIC'O KIOSQUE



Zic'o Kiosque ce sont des concerts gratuits au kiosque du Parc des Noues chaque vendredi soir de juillet. Avec restauration locale sur place. Gratuit.

➡ **Infos (service culturel) : tél. 01 64 70 44 14**

LE MAJESTIC



Bar



Billetterie



Micro folie



Spectacle

Le Majestic, scène de Montereau, sera un grand espace d'environ 2 000 m² sur 3 niveaux qui pourra accueillir entre 700 et 1 300 personnes selon les modulations adaptées aux types d'événements, donnant accès à des spectacles, concerts, pièces de théâtres, opéras, ballets, conférences et projections cinématographiques.

La structure comprendra 3 foyers disposés autour du hall d'entrée. Le premier proposera un espace accueil et billetterie, le suivant un espace dédié aux Micro-Folies, et le dernier sera l'espace bar du théâtre. Ces foyers seront reliés par une galerie de vitrines d'exposition permanente des pièces de collection de faïence de Montereau.

Ce nouveau lieu de vie est un projet écologiquement engagé. Le théâtre est construit sur le principe de l'énergie positive, qui consiste à produire de l'énergie plutôt que d'en consommer, par l'utilisation de technologies d'isolation et de production d'énergie adaptées.

Les travaux ont commencé en janvier 2020 et avaient dû être suspendus du 16 mars au 1^{er} juin 2020 à cause de la crise sanitaire de la Covid-19. Pour rappel, la construction du Majestic devrait s'achever dans le courant du premier trimestre 2022 et prendre le relais de la Salle Rustic.





Le Majestic en travaux - second trimestre 2021

MÉDIATHÈQUES



Les médiathèques municipales fonctionnent en réseau. Les abonnés peuvent emprunter des livres et autres médias dans les deux structures sans distinction.

MÉDIATHÈQUE ALAIN PEYREFITTE

Maison des Services Publics - 3, rue André Thomas - 77130 Montereau
Tél. 01 60 57 21 26 - contact.peyrefitte@ville-montereau77.fr

HORAIRES D'OUVERTURE

Lundi (fermé), mardi de 10h à 12h et de 14h à 19h, mercredi et jeudi de 10h à 12h et de 14h à 18h, vendredi de 10h à 18h, samedi de 9h à 12h et de 14h à 17h.

Pendant les vacances scolaires :

Lundi (fermé), du mardi au vendredi de 10h à 12h et de 14h à 18h, samedi de 9h à 12h.



MÉDIATHÈQUE GUSTAVE FLAUBERT

5 bis, boulevard du Maréchal Leclerc - 77130 Montereau
Tél. 01 64 70 38 95 - contact.flaubert@ville-montereau77.fr

HORAIRES D'OUVERTURE

Espace enfants : lundi (fermé), mardi et vendredi de 15h30 à 18h, mercredi de 10h à 18h, jeudi de 15h30 à 19h, samedi de 9h à 12h et de 14h à 17h.

Espace adultes : lundi (fermé), mardi et vendredi de 10h à 12h et de 14h à 18h, mercredi de 10h à 18h, jeudi de 10h à 12h et de 14h à 19h, samedi de 9h à 12h et de 14h à 17h.

Espace enfants et adultes vacances scolaires : lundi (fermé), du mardi au vendredi de 10h à 12h et de 14h à 18h, samedi de 9h à 12h.

MISSIONS

Mettre à disposition de tous les publics des collections de différents types de documents, à des fins d'information, de loisir, d'éducation et de culture.

Plus de 60 000 ouvrages et périodiques (adultes et jeunesse) vous attendent, sans compter une équipe de bibliothécaires heureuse de vous conseiller et des ateliers dynamiques toute l'année. Les médiathèques sont aussi des lieux d'échanges et de convivialité. Ce sont des espaces calmes propices au travail et aux révisions : la médiathèque Alain Peyrefitte dispose d'une salle d'étude destinée aux étudiants.

LIEN UTILE

Catalogue en ligne pour consulter les contenus :
montereau77.bibli.fr/opac/

Possibilité de réserver en ligne à condition d'être adhérent aux médiathèques.

ABONNEMENT

L'inscription donne droit d'emprunter jusqu'à 6 livres, 4 périodiques et 3 documents multimédia pour une durée de 3 semaines.

Tarifs pour un Monterelais :

- 6 mois : 9 €
- 1 an : 16 €

Gratuit pour les moins de 16 ans, les étudiants, les enseignants exerçant à Montereau et les demandeurs d'emploi résidant à Montereau.

SERVICES

Lecture de conte

NUMÉRIQUE

Les médiathèques disposent d'espaces numériques dédiés, d'équipements multimédia avec systèmes de livres lus pour les personnes mal voyantes, d'un mini-lab d'impression 3D et de toute une panoplie de ressources audiovisuelles (accès WIFI gratuit).

ATELIER D'ECRITURE LE-FE PLUME

Vous aimez écrire, inventer des textes, jouer avec les mots et les lettres ? Venez nous rejoindre. À partir de 16 ans.

Séances de 14h à 17h30 et de 18h à 22h (Jours variables) - 4 rue Pierre Corneille 1er étage - 77130 Montereau-fault-Yonne

Renseignements auprès des médiathèques : 01 64 70 38 95- 01 60 57 21 26

GOÛT-THÉ LECTURE

Ces moments d'échange vous permettent de partager vos lectures autour d'un goûter convivial et de discuter avec des lecteurs passionnés.

**Un jeudi par mois de 15h à 17h
Médiathèque Gustave Flaubert**

L'HEURE DU CONTE

Une heure d'aventures émouvantes, surprenantes ou amusantes pour les enfants et leurs parents dans un espace spécialement aménagé.

Tous les mercredis (hors vacances scolaires)

- à 10h30, médiathèque Gustave Flaubert à partir de 6 mois
- à 10h30, médiathèque Alain Peyrefitte à partir de 6 mois

CONSERVATOIRE MUNICIPAL GASTON LITAIZE



CONSERVATOIRE MUNICIPAL DE MUSIQUE, D'ART DRAMATIQUE ET DE DANSE GASTON LITAIZE (CRC)

4 rue Pierre Corneille - 77130 Montereau

Tél. 01 60 74 74 30

contact.conservatoire@ville-montereau77.fr

Le conservatoire municipal de musique, d'art dramatique et de danse Gaston Litaize a pour mission centrale la sensibilisation et la formation d'artistes amateurs de tous niveaux (enfants et adultes). Il dispense des enseignements riches et diversifiés proposant l'ensemble des expressions artistiques d'aujourd'hui à des tarifs exceptionnellement bas (150 € par an pour les Montereais). De nombreuses auditions et spectacles sont organisés tout au long de l'année. La multiplication des offres artistiques ainsi que la qualité de l'enseignement sur les trois spécialités représentées font du Conservatoire de Montereau un établissement culturel de premier plan sur Montereau et rayonnant au-delà.

PRATIQUES COLLECTIVES



Orchestres : les cordes de Gaston, orchestre d'harmonie, orchestre de jazz, orchestre symphonique, initiation à l'orchestre enfants et ados/adultes

Eveil musical : de 3 à 5 ans inclus

Ensembles et ateliers : flûtes à bec, flûtes traversière, clarinettes, cordes, guitares, percussions, trombones, trompettes, jazz, musiques anciennes, musique de chambre

Musiques vocales : atelier lyrique, atelier chant baroque, chœurs (6-8 ans, 8-12 ans, ados, adultes)

Musiques actuelles : chant musiques actuelles, atelier comédie musicale, atelier musiques actuelles pop-rock - hard rock/blues, atelier Groove, atelier « musiques actuelles instruments & chant »,

Art dramatique : enfants à partir de 7 ans, ados et adultes

Danse : éveil, initiation, cursus diplômant danse classique, danse modern jazz, danse adultes.

PRATIQUES INDIVIDUELLES

Vents : flûte traversière, flûte à bec, hautbois, clarinette, saxophone, trompette, trombone.

Percussions : batterie, timbales, marimba, vibraphone, djembé.

Claviers : piano, accordéon.

Chant : lyrique, musiques actuelles, filière vocale dès 10 ans.

Guitares : guitare classique, guitare électro-acoustique, guitare électrique, guitare folk, guitare basse.

Cordes : violon, alto, violoncelle, contrebasse.

PRATIQUES THÉORIQUES

Culture et Création (pratiques individuelles) : écriture, composition, analyse, histoire de la musique, MAO (Musique Assistée par Ordinateur).

Formation musicale tous niveaux (pratiques collectives) : enfants, ados, adultes, classique, musiques actuelles, harmonie jazz.



PASS ARTISTIQUE

Le "Pass", c'est l'occasion unique pour les enfants monterelais de découvrir la musique, le chant, le théâtre et la danse sous la forme d'un enseignement, interactif et vivant, notamment en ayant la possibilité d'essayer plusieurs instruments dans l'année.

« Pass Découverte » pour les 6 & 7 ans (CP & CE1)

« Pass Orchestre » pour les 8, 9 & 10 ans (CE2, CM1 & CM2)

TARIFS

SAISON 2021-2022

Forfaits instruments pour les Monterelais : 150 € par an, payables par semestre.

Et pour les extérieurs : 500 € par an, payables par semestre.

Pratiques collectives : 85 € par an (Monterelais & extérieurs) payables par semestre.

Pass artistique : 20 € par an pour les monterelais, 85 € par an pour les extérieurs

Danse : Monterelais, 150 € par an (cours tous niveaux). Extérieurs, 210 € par an (cours d'éveil), 270 € par an (cours des autres niveaux), payables par semestre.

INSCRIPTIONS

Les réinscriptions se font par mail en juin (avec retrait possible des fiches au conservatoire). Une permanence en présentiel sera cependant établie sur 3 jours. Les nouvelles inscriptions se font directement au conservatoire en juin et en septembre en fonction des places disponibles.



MUSÉE NUMÉRIQUE « MICRO-FOLIE »



LA JOCONDE À MONTEREAU

Avec son sourire énigmatique, la Joconde s'est installée à la cité du Confluent grâce au musée numérique « Micro-Folie », un dispositif innovant et unique d'accès à la culture. Peinture, statuaire, design, architecture, vidéo scientifique, concert, opéra, théâtre, danse... tous ces trésors culturels peuvent être admirés grâce à un puissant vidéoprojecteur, comme au cinéma... mais en mieux !

En effet, des tablettes numériques synchronisées avec les projections offrent des contenus additionnels explicitant les œuvres. Cette galerie d'art virtuelle, témoignage du patrimoine de l'humanité, réunit aujourd'hui plus de 1100 chefs-d'œuvre issus d'institutions et musées nationaux et internationaux. Ces « collections numériques » s'enrichiront avec le temps, au gré des apports de nouveaux contributeurs.



La Micro-Folie de Montereau-fault-Yonne propose toute l'année une programmation variée pour les petits et les grands : diffusion de collections, conférences thématiques et médiations. Pour se tenir informé, suivez l'actualité sur la page facebook de la ville.

Ouverture :

Le lundi pour les groupes scolaires sur réservation :
<http://reservation.micro-folies.com>

Le mercredi après-midi sur réservation.

Le samedi de 14h à 18h en visite libre

ENTRÉE LIBRE ET GRATUITE

Renseignements et réservations : 01 60 57 21 29



MUSÉE MUNICIPAL DE LA FAÏENCE

2, Place René Cassin - 77130 Montereau
Tél. 01 64 70 38 95 - contact.musee@ville-montereau77.fr

HORAIRES D'OUVERTURE

Sur réservation uniquement : les vendredis et samedis de 10h à 12h et de 14h à 18h.

Visite libre ou visite guidée.

Possibilité de réserver un autre jour pour les groupes scolaires.



Le Musée municipal de la Faïence a été ouvert au public en 1985 dans les locaux de l'ancienne poste. Il expose en permanence une collection de 400 pièces couvrant les deux siècles de production de la faïence dans notre commune, ainsi qu'une salle dédiée à la "Bataille de Montereau", dernière victoire de Napoléon.

Le musée est accessible à des visites scolaires. Un kit d'animation pédagogique est à la disposition des enseignants sur demande.



Le Musée municipal de la Faïence fera peau neuve et déménagera au sein du Majestic, scène de Montereau, courant premier trimestre 2022. Rendez-vous sur le site et la page facebook de la ville (voir page 17).

TARIFS (SOUS RÉSERVE DE MODIFICATIONS)

- Adultes : 4 € - Gratuit pour les enfants de - 16 ans
- Tarifs de groupe (10 pers.minimum) : 2,50 €
- Visite de l'exposition Napoléon uniquement : 1 €





MUSÉE ESPACE GAÏA

Prieuré St Martin
Rue du Prieuré St Martin - 77130 Montereau
Tél. 06 37 07 68 81
www.cristalgaia.com -goracy.gilles@wanadoo.fr

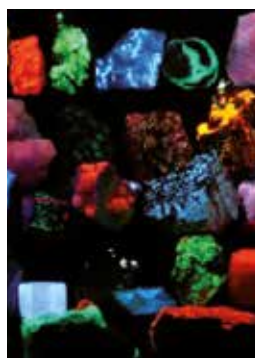

HORAIRES D'OUVERTURE

Ouvert les mercredis et jeudis de 14h à 17h, et les 1^{er} et 3^e samedis de chaque mois de 14h à 17h30.

Ouverture sur RDV pour les groupes et les scolaires



Depuis mai 2016, l'association «Cristal» s'est installée dans la chapelle du Prieuré Saint-Martin en 2016 pour créer cet espace muséal baptisé « Espace Gaïa» qui signifie Terre en grec ancien. En 2017, la ville a engagé d'autres travaux qui ont optimisé les surfaces d'accueil et d'exposition ainsi que la mise en place d'un système de chauffage. Le musée présente une exposition permanente en 32 panneaux qui retracent l'évolution de la planète en suivant les différentes ères géologiques. Et pour donner du relief au propos, « Cristal » expose fossiles, sculptures et moulages. De nombreux ateliers et animations viennent compléter l'ensemble. A quelques pas, un espace traite des origines de l'homme au travers d'une fresque de 7 m de long et de 64 moulages de crânes, des premiers primates jusqu'aux homo sapiens. On y fait bien évidemment état du site de Pincevent et de nos ancêtres, chasseurs de rennes. D'autres surprises attendent les visiteurs. (Expos temporaires annuelles, conférences)

TARIF

Gratuit



AQUARIO CLUB DE MONTEREAU

19, colline Saint-Martin - 77130 Montereau
Tél. 01 60 74 30 14 - 07 66 26 22 79
aquarioclub.de.montereau@gmail.com
www.aquarioclub-de-montereau.fr



HORAIRES D'OUVERTURE

Ouvert au public le samedi de 14h à 18h hors jours fériés (visites de groupes en semaine sur rdv)



Construit par la Mairie en 2012, l'Aquario club de Montereau est géré par l'association du même nom, fondée en 1979. Ce bâtiment écologique de 250 m² abrite un volume total de 20 000 litres d'eau répartis dans une quarantaine d'aquariums de 40 à presque 5000 litres. Plus d'une centaine d'espèces de poissons, provenant d'Afrique, d'Amérique centrale et du sud, d'Océanie, d'Asie ou du fond des océans s'y développent en pleine harmonie.

MISSIONS

- promotion et partage de la pratique de l'aquariophilie amateur
- diffusions des connaissances relatives aux zones humides
- sensibilisation à la protection de ces zones humides
- activités et sorties de groupe autour de ces sujets

TARIF VISITE INDIVIDUELLE

Gratuit

TARIF VISITE DE GROUPE ET ADHÉSION

Contacter le club



OFFICE DE TOURISME DU PAYS DE MONTEREAU

Retrouvez toutes les informations touristiques du territoire à la Communauté de Communes du Pays de Montereau

29 avenue du Général de Gaulle
77130 Montereau - Tél. 01 60 73 44 00 - tourisme@paysdemontereau.fr
www.paysdemontereau77.fr

MISSIONS

- Accueil et information du public
- Création d'itinéraires de randonnée et valorisation du patrimoine naturel et culturel
- Organisation d'événements : « Dégustez le Brie de Montereau ! », Journées Européennes du Patrimoine, rallye-voiture...
- Création de documentations touristiques (17 plaquettes de randonnées, Zcard, Guide du tourisme, Guide des restaurants et hébergements, signalétique des monuments remarquables...)

AVENIR

Projets en cours :

- Port de plaisance et village d'habitation de loisirs



Cité millénaire résolument tournée vers l'avenir, Montereau est une ville belle et généreuse qui conjugue la préservation d'un riche patrimoine avec un développement innovant, raisonné et harmonieux de son territoire. Si l'on pense d'abord aux belles pierres, il ne faut pas omettre d'admirer les fresques et les statues qui ont fleuri aux quatre coins de la commune. Bonne visite !

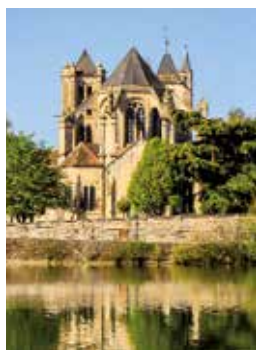

COLLÉGIALE

Bâtie pour être le lieu de culte fondé en 1195 par l'archevêque de Sens, la Collégiale dresse son imposante masse aux abords du confluent. Montereau n'était alors qu'un modeste bourg reserré dans ses murailles de part et d'autre du Pont d'Yonne. Fruit de plusieurs époques, sa construction s'étant achevée au XVI^{ème} siècle, la "Vieille Dame" présente divers styles : gothique flamboyant (XII^{ème} siècle) et Renaissance (XVI^{ème} siècle). Notre-Dame-et-Saint-Loup subit ses premières affres à l'heure des guerres napoléoniennes. La victoire de l'Empereur sur les Wurtembourgeois en février 1814 se solda par le bris de presque toutes les verrières. L'église passa donc une grande partie du XIX^{ème} siècle en restauration. Puis, vint le bombardement de juin 1940 qui occasionna tellement de dégâts que d'aucuns ont pu y voir la fin de la collégiale. Au cours du XX^{ème} siècle le dallage de la nef est refait. La plus petite des cloches est refondue. Des vitraux sont posés aux fenêtres du chœur et du chevet. Depuis 1995, la Mairie a mené de nombreuses tranches de travaux. On a pu notamment redonner ses couleurs à la Tour Nord, concevoir une nouvelle rosace et engager la réfection des deux portails ouvrant sur le parvis. Autant de restaurations qui écrivent en filigrane une résurrection architecturale digne de la splendeur de l'édifice. Automne 2021, c'est le parvis qui se verra valorisé avec un nouveau pavage, du mobilier urbain et une fontaine centrale.



PRIEURÉ SAINT-MARTIN

Accroché au flanc de la colline de Surville, fondé en 908, le Prieuré surplombe le lieu-dit Saint-Jean, ancien emplacement d'un village romain situé sur la rive droite de la Seine. Malgré la destruction de son enclos extérieur et sa conversion en ferme au XVII^{ème} siècle, on peut facilement retrouver ses proportions d'origine. L'entrée principale conserve des vestiges de construction des XII^{ème} et XIII^{ème} siècles (colonnes, voutes...). De solides contreforts à l'Ouest soutiennent un bâtiment claustral à étages, composé de diverses époques. L'église au midi est d'une construction très ancienne. Elle ne conserve de son origine romane que les proportions. La nef a, quant à elle, longtemps fait fonction de grange et le chœur, de logement. Elle demeure une des rares églises au chœur surélevé. Outre son intérêt historique, le prieuré a vu de nombreuses manifestations (théâtre, concerts, expositions) se dérouler en son sein devenant de ce fait un haut lieu culturel de la Ville. Une saison de concert classique s'y déroule depuis 2018 un samedi par mois d'octobre à mars (Les classiques du Prieuré).



À noter que la chapelle abrite désormais le Musée de l'Espace GAÏA.



Le site de l'usine Nodet



La Halle Nodet d'aujourd'hui

LA HALLE NODET Témoin du riche passé industriel de Montereau, la Halle Nodet est restée en apparence semblable à ce qu'elle était au début du siècle dernier. Sur ce site en effet, Alfred Nodet, dit « l'Homme au Grand Chapeau », y avait fondé une usine florissante de semoirs et d'engrais agricoles. Les travaux de réhabilitation menés par la Mairie, propriétaire depuis 2002, ont permis au vieux bâtiment de s'ouvrir vers un avenir aussi radieux que son passé. Les 3400 m² de briques et de verre abritent désormais une médiathèque, une salle d'exposition, le conservatoire de musique et des locaux associatifs. S'y trouve également notre police municipale et le Centre Supérieur Urbain qui déménageront courant 2021 place de la Faïencerie dans les locaux de l'ancienne Trésorerie (avec le nouveau POM3). À côté, la maison bourgeoise où habitaient l'entrepreneur et sa famille fut transformée en maison de retraite.



STATUE DE NAPOLEÓN 1^{ER}

Cette œuvre en bronze située au milieu du pont du Confluent a été créée par Charles-Pierre-Victor Pajol (1812-1896), fils aîné du général Claude-Pierre Pajol qui mena une charge héroïque et déterminante dans la bataille de Montereau le 18 février 1814.

Le piédestal en granit est orné de deux hauts-reliefs en bronze dont l'un représente cette charge. Napoléon livra cette bataille depuis les hauteurs de Surville d'où il prononça la célèbre phrase : "Ne craignez rien mes amis, le boulet qui doit me tuer n'est pas encore fondu". Après huit heures de combat acharné, Napoléon enlève les ponts de Montereau.

C'est l'une des toutes dernières victoires de l'Empereur.



FRESQUES ET STATUES

La ville connaît aujourd'hui un printemps de l'art urbain. En effet, depuis plusieurs années, la Municipalité cherche à embellir le cadre de vie des Monterelais en favorisant la réalisation de fresques et de statues.

Ainsi, la galerie à ciel ouvert n'a eu de cesse de s'agrandir tant en Ville Basse qu'en Ville Haute.

C'est un fait, le beau peut à nouveau s'exprimer à Montereau. On le trouve au hasard d'une rue, à l'angle d'un quartier, au centre d'un grand espace. Peintures et sculptures sont aujourd'hui devenues des éléments incontournables du paysage monterelais, à l'image de l'imposante œuvre contemporaine de Susperregui, l'âme du quartier rénové qui jouxte la Halle Nodet.



Statue Susperregui



Plus d'infos :

POINT INFOS TOURISME COMMUNAUTE DE COMMUNES DU PAYS DE MONTEREAU

29 Avenue du Gal de Gaulle - 77130 Montereau
Tél. 01 60 73 44 00 - tourisme@paysdemontereau.fr
www.paysdemontereau77.fr
Facebook Office de Tourisme du Pays de Montereau

HORAIRES D'OUVERTURE

du lundi au vendredi de 9h à 12h et de 14h à 17h



Sports

Service des sports et de la vie associative	140
Infrastructures	141
Grandes manifestations sportives	143
École multisports municipale	145
Annuaire des clubs	146





CONTACTS

ÉLU

Sofiane Reguig

Adjoint au maire délégué aux sports et à la vie associative

DIRECTRICE

Pascale Paillau

HÔTEL DE VILLE

54, rue Jean Jaurès - 77130 Montereau-fault-Yonne

Tél. 01 64 70 44 41 - ddsva@ville-montereau77.fr

HORAIRES D'OUVERTURE

Du lundi au jeudi de 8h30 à 12h15 et de 13h45 à 17h30

Le vendredi de 8h30 à 12h15 et de 13h45 à 17h.

MISSIONS

Le Service des Sports et de la Vie Associative a pour mission la promotion de l'activité sportive au sein de la collectivité. Il développe et encourage les animations sportives éducatives, élabore des conventions entre la Ville et ses partenaires associatifs, met en place des manifestations en collaboration avec les sections ou associations concernées. Des éducateurs sportifs interviennent auprès des écoles primaires publiques, de l'école multisports et des stages lors des vacances scolaires, ainsi que dans le cadre du Sport / Santé en partenariat avec les services de la Ville .

Chargé de la planification, de l'entretien et de la maintenance des équipements sportifs, il pilote également les projets de création ou de réhabilitation d'équipements sportifs.

STADES



STADE URBAIN MEHDI GHAZI

Avenue de la liberté - Tél. 01 64 70 44 41

Équipement : 1 mini terrain de football synthétique ouvert à tous

STADE JEAN BOUIN

Rue Guy Boniface - Tél. 01 64 70 06 67

Équipement : 3 terrains de football (dont 1 gazonné et 2 stabilisés), 1 piste d'athlétisme en revêtement synthétique

STADE ROBERT CHALMEAU

Rue Gué Pucelle prolongée - Tél. 01 64 70 05 97

Équipement : 1 terrain synthétique éclairé, 1 piste d'athlétisme, 1 terrain multisports synthétique

GYMNASES



COJA



Gymnase du Clos Dion

CENTRE OMNISPORTS JEAN ALLASSEUR (COJA)

Rue Gué Pucelle - Tél. 01 64 70 08 66

Équipement : 1 salle multisports, 1 salle de lutte & karaté, 1 salle de danse

GYMNASE ROBERT CHALMEAU

Rue Gué Pucelle prolongée - Tél. 01 64 70 05 97

GYMNASE DU CLOS DION

Rue du Clos Dion - Tél. 01 64 70 90 50

GYMNASE HONORÉ DE BALZAC

Rue Honoré de Balzac - Tél. 01 64 70 90 40

SALLES SPÉCIALISÉES



Salle Richelieu



Stand de tir J.C. Chaton



Complexe tennistique



Salle d'escrime
Complexe Jacky Boiché

COMPLEXE JACKY BOICHÉ

Rue Pierre - Tél. 01 64 70 33 52

Équipement : 1 salle de musculation, 1 salle de judo / arts martiaux, 1 salle d'escrime, 1 plateau d'évolution multisports, salle de gym, une salle de boxe.

SALLE DE BOXE RICHELIEU

14 rue des Fossés

Équipement : 1 ring, 1 salle d'entraînement avec appareils de musculation crossfit.

COMPLEXE TENNISTIQUE

Rue Gué Pucelle prolongée - Tél. 01 64 32 56 76

Équipement : 3 terrains couverts, 3 terrains extérieurs, 1 court de padel, 1 beach tennis

STAND DE TIR

17, avenue de la Colline Saint-Martin - Tél. 01 77 03 18 53

Équipement : pas de tir à 10 mètres, 25 mètres et 50 mètres

PISCINE MUNICIPALE - COMPLEXE SPORTIF DES ROUGEUX

Rue du 11 Novembre - Tél. 01 60 57 08 99

Équipement : 1 bassin de 25 mètres, 1 bassin d'apprentissage, 1 salle de gymnastique

PUMP TRACK

Parc des Noues (accès par le tunnel - côté Yonne) - Tél. 01 64 70 44 41

Équipement : parcours bitumé de 500m² en boucle fermée avec bosses et virages consécutifs pour VTT, BMX et trottinette.

FÊTE DU SPORT ET DES ASSOCIATIONS

3, 4 et 5 septembre 2021



PROGRAMME

VENREDI 3 SEPTEMBRE

- Initiation au badminton de 20h à minuit au gymnase Balzac

SAMEDI 4 SEPTEMBRE

- Baptêmes de plongée (gratuits),
De 10h à 12h à la piscine des Rougeaux.
- Baptêmes de voile
De 10h à 17h à proximité du camping des marcassins
- Rencontre des associations & démonstrations
De 9h30 à 18h au parc des Noues. Les associations monterelaises présentent leurs activités : démonstrations sur le podium, initiations pour les enfants, apprentissage des gestes de premiers secours, animations...
- Cérémonie des champions
11h au Parc des Noues. Remise de récompenses aux sportifs monterelais qui ont brillé au cours de la saison.
- Inauguration du Pumptrack à 15h et démonstration de VTT trial à 15h et 16h30

DIMANCHE 5 SEPTEMBRE

- Randonnée pédestre avec le Rando Club
Départ à 9h du parking de la piscine des Rougeaux.
Renseignements au 06 89 44 92 77

Entrée libre et gratuite



« COLOR RUN » OCTOBRE ROSE

4^{ème} édition

Dimanche 10 octobre
De 9h à 13h au Parc des
Noues

*Course solidaire de
5 km en faveur de la lutte
contre le cancer du sein
2€ l'inscription*

RENSEIGNEMENTS :

01 64 70 44 41



FOULÉES MONTERELAISES

Samedi 16 et
dimanche 17 octobre

*Compétition
organisée par le Club
Sportif Monterelais en
partenariat avec la Ville*



PROGRAMME

SAMEDI 16 OCTOBRE 2021

Courses pour tous

- **14h30** : 2 km, ouverte à tous, allure libre (2008 et avant)

Courses du kilomètre Parc des Noues :

- **15h00** : 1 km (2009/2010/2011)
- **15h15** : 1 km (2012 à 2013)
- **15h30** : course animation des « zouzous » (2014 et après)

DIMANCHE 17 OCTOBRE 2021

Course inscrite au challenge de Seine et Marne catégorie A

Qualificatif pour le championnat de France

- **10h00** : 10 km du Confluent
course limitée à 1 500 coureurs

RENSEIGNEMENTS

<http://foulees-monterelaises.com>

SPORT POUR TOUS

L'évènement phare de cette saison 2021/2022 sera la mise en place d'un nouveau dispositif « Sport pour tous » qui permettra à 50 Monterelais de participer à des sorties de grande envergure dans le domaine du sport : compétitions, démonstrations ou spectacles sportifs. Chaque sortie pour 1 euro seulement par participant (transport et pique-nique compris).

RENSEIGNEMENTS

01 64 70 44 41 /
montereau77.fr





Encadrée par des éducateurs sportifs territoriaux, l'école multisports municipale permet aux enfants de 6 à 12 ans (CP-CM2) de développer leurs capacités motrices tout en découvrant plusieurs disciplines sportives.

Tout au long de l'année, ils pratiquent tennis, badminton, basket, volley ball...

Chacun peut alors choisir en toute connaissance de cause son sport préféré et, s'il le souhaite, intégrer un club à la rentrée suivante.

Le mercredi de 9h à 12h au gymnase Jean Allasseur.

Tarif : 91 € l'année

Inscriptions au Service des Sports, en Mairie : tél. 01 64 70 44 41

Documents à fournir lors de l'inscription :

- Certificat médical pour la pratique des activités sportives
- Attestation d'assurance pour les activités extra-scolaires
- Les bons CAF aides aux activités et aux loisirs (attribués selon les ressources)
- Justificatif de domicile

37 sections ou associations sportives, 5000 licenciés !

CLUB SPORTIF MONTERELAIS (CSM)

Maison des Sports : 26, boulevard Chéreau

77130 Montereau-fault-Yonne - Tél. 01 64 32 92 77. Horaires : 9h-12h / 14h-17h



CSM ATHLÉTISME

Présidente : Daniel Sigonneau

Activités : Pratique des disciplines de l'athlétisme : course, saut, lancer, marche nordique. Loisir et compétition (cross en salle, piste et hors stade : running et trail)

Permanences : Stade Jean Bouin mardi et jeudi de 18h à 19h30

Lieu d'entraînement : stade Jean Bouin

Coordonnées : Tél. 01 64 32 92 36 - 06 48 40 49 21 - daniel.sigonneau@free.fr



CSM BADMINTON

Président : Hedi Djillali

Activités : Pratique du badminton (loisir et compétition). Pour adultes et enfants à partir de 6 ans. Valeurs familiales, partage, apprentissage, respect, développement et plaisir de jouer

Lieu d'entraînement : gymnase Balzac

Coordonnées : Tél. 06 48 79 12 57 - csmbad77@gmail.com



CSM BASKET

Président : Mustapha Chebbaki

Activités : Pratique du Basket-ball

Lieu d'entraînement : gymnase du Clos Dion

Coordonnées : Tél. 06 45 07 90 16 (Thomas Collet) - basketcsm@gmail.com



CSM BOXE ANGLAISE

Présidente : Sabrina Djilali

Activités : Pratique de la boxe Anglaise (loisir), boxe éducative et aérobic

Lieu d'entraînement : complexe Jacky Boiché

Coordonnées : sabrinedjilali@yahoo.fr

CSM BOXE FRANCAISE - MMB

Présidente : Merouane Oumira

Activités : Pratique de la savate, boxe française, K1, boxe Thaï (loisir et compétition, préparation des athlètes niveau national, international)

Lieu d'entraînement : Salle Richelieu

Coordonnées : Tél. 06 21 88 30 56 (Mehdy Delezenne) - yanisou77@hotmail.fr



CSM /JPME (CLUB SPORTIF MONTERELAIS / SECTION CYCLISME JPME)

Président : Michel Girardin

Activités : Pratique, développement et promotion du sport cycliste sous toutes ses formes (loisir et compétition) VTT et principalement route. Organisation de manifestations (compétitions, randonnées et autres activités). Affiliation UFOLEP.

Permanences : Sorties en groupe sur route le dimanche et jeudi matin. Rendez-vous au Parc des Noues au centre associatif Nodet entre 8h et 9h les dimanches selon saison (nous contacter)- Port du casque obligatoire.

Coordonnées : Tél. 06 11 26 19 73 - 01 64 70 31 41 - michel.girardin77@orange.fr



CSM ESCRIME

Président : Benjamin Le Roux

Activités : Apprentissage de l'escrime pour les petits comme les grands (loisir et compétition)

Lieu d'entraînement : complexe Jacky Boiché, les lundis de 17h30 à 21h30, les vendredis de 17h30 à 21h30

Coordonnées : Tél. 06 59 22 74 37 - escrime.csm@gmail.com



CSM FORCE ATHLÉTIQUE

Président : Mohamed El Adrham

Activités : Propose différents cours pour différents publics encadrés par des éducateurs sportifs. Plateau de musculation, espace cardio, cours seniors, cours 'sport sur ordonnance', équilibre et proprioception.

Lieu d'entraînement : complexe Jacky Boiché

Coordonnées : Tél. 06 49 62 48 25 - eladrham01@hotmail.com



CSM GYMNASTIQUE

Président : Karine Gallet

Activités : Pratique et promotion de la gymnastique pour tous les âges et tous les niveaux. Encourager la gymnastique dans le but de réaliser des performances alliées à un entraînement plus intense, tout en gardant un caractère de loisir.

Lieu d'entraînement : complexe sportif des Rougeaux

Coordonnées : Tél. 06 82 02 96 14 - 06 65 17 89 10



CSM HANDBALL

Président : Marc Amiot

Activités : Pratique du handball (masculin et féminin) et une école d'arbitrage. Participation aux compétitions, à partir de 3 ans.

Lieu d'entraînement : centre omnisports Jean Allasseur (COJA)

Coordonnées : Tél. 07 68 64 25 19 - 5877023@ffhandball.net
csm-handball.wixsit.com/csm-handball



CSM JUDO

Présidente : Yvette Colombo

Activités : Pratique du judo (initiation, loisirs, compétition et arbitrage)

Lieu d'entraînement : complexe Jacky Boiché

Coordonnées : Tél. 06 89 91 86 18 - yjdamc@aol.com



CSM KARATÉ

Président : James Le Fouille

Activités : Pratique du karaté et cours de self-défense (enfants, ados et adultes). Respect des autres et de soi

Lieu d'entraînement : centre omnisports Jean Allasseur (COJA)

Coordonnées : Tél. 06 13 47 77 21 - jilif-james89@orange.fr
jcmaloubier@yahoo.fr



CSM KICK BOXING

Président : Papa MBengue

Activités : Pratique du kick boxing. Participation aux compétitions

Lieu d'entraînement : gymnase Balzac

Coordonnées : Tél. 06 69 03 55 92 – aida.thiane@gmail.com



CSM LUTTE

Président : Abdelhafid Faska

Activités : Pratique de la lutte en loisir et compétition (départementales/régionales/nationales), pour débutants ou confirmés, à partir de 5 ans

Lieu d'entraînement : gymnase Balzac les mardis et jeudis (18h-20h) pour les 5 à 14 ans. COJA les lundis et vendredis (19h-21h) pour adulte.

Permanences : du lundi au vendredi de 18h30 à 20h

Coordonnées : Tél. 07 67 68 10 20 - 06 51 52 61 39 - abdelhafidfas@yahoo.fr
samir.abid@free.fr



CSM MARCHÉ

Présidente : Armelle Gil

Activités : Pratique de la randonnée (10 à 12 km selon les jours 4km/h en moy.), 14h à 17h le mardi, 9h à 11h le jeudi. RDV Place René Cassin

Coordonnées : Tél. 06 25 14 07 04 - armellegil942@gmail.com



CSM NATATION

Président : Sandrine Cabanne

Activités : École de natation et club de compétition natation, course et eau libre

Lieu d'entraînement : complexe sportif des Rougeaux (piscine municipale)

Coordonnées : Tél. 06 14 07 58 43 - csm.natation@hotmail.fr

CSM PÉTANQUE

Président : Mireille Grogne

Activités : Pratique de la pétanque de loisir et de compétition.

Lieu d'entraînement : parc des Noues - accès avenue de la République

Coordonnées : Tél. 06 26 65 00 48 - mireillegrogne@sfr.fr



CSM PLONGÉE

Présidente : Pascale Weibel

Activités : Initiation et formation (RIFAQ et RIFAA) tous niveaux adultes et enfants à partir de 8 ans, sorties fosses et milieu naturel, PSP/Apnée

Lieu d'entraînement : complexe sportif des Rougeaux (piscine municipale)

Coordonnées : Tél. 06 88 33 01 23 - president@csmplongee.fr



CSM SPORTS ET LOISIRS JEAN ALLASSEUR

Présidente : Annick Jamet

Activités : Gymnastique d'entretien (gym tonique, renforcement musculaire, step). Ouvert à toutes les générations dès 18 ans pour l'entretien du corps et de l'esprit. Accessible financièrement à tout public

Lieu d'entraînement : centre omnisports Jean Allasseur (COJA)

Coordonnées : Tél. 06 12 94 06 30 - csm.slja@gmail.com



CSM TAIKIBUDO

Présidente : Isabelle Lacour

Activités : Pratique d'Arts martiaux traditionnels réunissant le Kenpo (poings/pieds), du Jujitsu (self-défense), le Kobudo (armes) de l'école Taikan. L'orientation de l'école ne porte pas sur l'efficacité physique mais sur l'aspect relationnel entre pratiquants

Lieu d'entraînement : complexe Jacky Boiché

Coordonnées : Tél. 06 10 79 51 23 - 06 08 50 85 48 - d.gauchard@taikibudo.net



CSM TENNIS

Président : Philippe Chazouillères

Professeur et contact : Fabien Hamon

Activités : Pratique du tennis. Participation aux compétitions. Tout public

Lieu d'entraînement : stade Robert Chalmeau.

Coordonnées : Tél. 06 81 80 07 09 - 37770163@fft.fr



CSM VOILE

Président : Jérôme Thomas

Activités : Le club de voile accueille les croiseurs et les dériveurs tous niveaux durant la saison de mars à novembre pour une activité de voile loisir et/ou compétition

Lieu d'entraînement : Camp. Le Marcassin - Ch. des Processions

77130 MONTEREAU

Coordonnées : Tél. 01 64 32 81 77 - csm.voile@laposte.net (sur rendez-vous). Rendez-vous au club, n'hésitez pas à appeler avant pour convenir d'un rendez-vous.



CSM VOLLEY BALL

Président : Yann Sasdelli

Activités : Pratique du Volley et du Beach Volley, entraînement et championnat en ligue UFOLEP

Lieu d'entraînement : Gymnase du Clos Dion le mercredi à 20h30

Coordonnées : Tél. 06 77 16 39 04 - yann77130@orange.fr



CSM YOGA

Présidente : Nancy de Castro

Activités : Pratique du Yoga, discipline du corps et de l'esprit, pour enfants et adultes : postures (asanas), respiration (pranayama), relaxation profonde (yoga nidra)

Lieu d'entraînement : Centre Omnisports Jean Allasseur (COJA)

Coordonnées : Tél. : 06 99 61 50 18 - maxineshoeters@yahoo.fr

ASSOCIATIONS SPORTIVES HORS CSM



ACADÉMIE SPORTING CLUB DE MONTEREAU DE TAEKWONDO

Responsable technique : Tiago Prior

Activités : Enseignement, pratique et développement du taekwondo pour tous les âges

Lieu d'entraînement : Complexe sportif Jacky Boiché et Centre Omnisports Jean Allasseur (COJA)

Coordonnées : 18 rue de Milly 77760 CHEVRAINVILLIERS - Tél. 06 64 23 80 16
06 61 33 09 79 - ascm.taekwondo@gmail.com



ASAM ASSOCIATION SPORTIVE AMICALE MONTEREAU

Président : Eric Benali

Activités : École de Football mixte. Formation et apprentissage du football en compétitions et loisirs. Du lundi au vendredi de 10h à 11h30

Lieu d'entraînement : Stades Jean Bouin et Robert Chalmeau (gymnase Balzac le mercredi en hiver)

Coordonnées : Tél. 01 64 32 02 63 - 01 64 32 42 68 - asam77@orange.fr



AS GOLF DE MONTEREAU LA FORTERESSE

Président : Yves Camuset

Activités : Animations, initiations découvertes, cours pour adultes et enfants (école de golf), compétitions amicales et fédérales. Ouvert à tous (jeunes, adultes, seniors, hommes/femmes)

Lieu d'entraînement : à la Forteresse (7jrs/7, 8h30 à 18h)

Coordonnées : Domaine de la Forteresse 77940 THOURY FEROTTES
Tél. 01 60 96 95 10 - contact@golf-forteresse.com



UNION ATHLÉTISME MONTEREAU UAM

Président : Gérard Gage

Activités : Pratique de l'athlétisme de 3 à 99 ans : découverte, course, saut, lancer, sprint, demi-fond, fond (loisir et compétition)

Lieu d'entraînement : Stade Jean Bouin et gymnase Honoré de Balzac les lundis, mercredis, vendredis de 18h15 à 19h45

Coordonnées : Tél. 06 68 17 51 59 - 06 42 66 98 80 - nathuam@hotmail.fr



STREET ET BOXE / SBX

Président : Civan Akagunduz

Activités : Pratique des sports de combat : boxes, Jujitsu et MMA (loisir et compétition). Organise des échanges avec d'autres clubs sous formes de camps, de stages, d'événements et de galas

Lieu d'entraînement : Salle Richelieu le mercredi de 19h à 20h

Coordonnées : Tél. 06 38 84 40 32 - streetetboxe@gmail.com



DAKAÏTO-RYU CLUB DE MONTEREAU

Président : Mohamed LOOÏTA

Activités : École de la maîtrise de soi et du respect des autres.
Arts Martial African/japonais

Coordonnées : 13 bis rue du Chaudron - 89340 Saint Agnan.
Tél. 06 33 28 83 03 - ali.mahamad.looita@gmail.com



ÉCOLE DE CATCH

Président : Sébastien Mauvais

Activités : Rassemblement des fans de catch et initiation/formation à la performance de catcheur

Lieu d'entraînement : Complexe Jacky Boiché les mercredis et dimanches

Coordonnées : seb.mauvais@gmail.com



HASHTAGMEHDIGHAZI #MG

Présidente : Sandrine Leite

Activités : Aide à la lutte contre le cancer et particulièrement les tumeurs cérébrales en organisant des challenges sportifs (football, Futsal et l'Athlétisme)

Coordonnées : 19 rue Clos d'Alembert - 77130 MONTEREAU
Tél. 06 51 68 25 47 - hashtagmehdighazi@free.fr



KISHOU PAPILLON (MAJORETTES)

Présidente : Aurore Vicente

Activités : Danse et maniement du bâtons (majorettes). Sport adapté aux personnes porteuses d'un handicap

Lieu d'entraînement : Salle Jacky Boiché le samedi de 9h30 à 12h

Coordonnées : Tél. 06 99 51 14 11 - avicente77@live.fr
kishou-papillon@outlook.fr



LA BOULE NOIRE

Président : Fernand Genisson

Activités : Club associatif de pétanque

Lieu d'entraînement : esplanade f. Mitterrand

Coordonnées : Tél. 06 19 88 53 09

**LAISSEZ NOUS
BRILLER!**

LAISSEZ-NOUS BRILLER

Président : Lionel Rajaonarivony

Activités : organise des événements sportifs urbains et des actions humanitaires

Coordonnées : 5 rue Henri Barbusse - 77130 MONTEREAU
Tél. 06 14 48 75 07 - laissenousbriller@gmail.com



LES COPAINS DU SPORT

Président : Bernard Buzzi

Activités : Activités physiques et sportives de remise en forme, marche, création d'événements

Coordonnées : Tél. 06 07 70 50 96 - 06 84 66 17 12 - b.buzzi@free.fr



ORIENTAL DANSE

Présidente : Houria Safouane

Activités : Pratique de la danse orientale

Lieu d'entraînement : Centre Omnisports Jean Allasseur (COJA)

Coordonnées : Tél. 06 25 37 24 20 - safouria@yahoo.fr



RANDO CLUB DE MONTEREAU ET DES ENVIRONS

Président : Daniel Rupolo

Activités : Pratique de la randonnée pédestre, découverte de la région, conserver la forme grâce à la marche

Coordonnées : guignardnady51@gmail.com



SOCIÉTÉ DE TIR DE MONTEREAU (STM)

Président : (en attente de l'AG fin 2021)

Activités : Pratique du tir sportif (tir à 10m, 25m et 50m au pistolet et à la carabine)

Lieu d'entraînement : Stand de Tir

Coordonnées : Tél. 01 77 03 18 53 - secretariat@st-montereau.fr

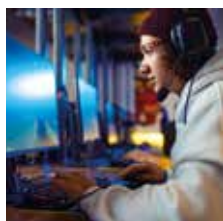

HOPE INTO THE TRYHARD E-SPORT

Président : Matthias Lagneau-Legrigeois

Activités : Pratique de l'e-sport (loisir et compétition). Soutient ses membres (service et prestation), propose des activités de découvertes pour le grand public

Coordonnées : 5c Les Tuileries 77148 SALINS - Tél. 07 69 91 19 51
hopeintothehard@gmail.com



Vie associative

Service des sports et de la vie associative	154
Comment créer son association ?	155
Grandes manifestations associatives 2021/2022	156
Annuaire des associations	158



L'association « la source » surveille les vendanges

CONTACTS

ÉLU

Sofiane Reguig

Adjoint au maire délégué aux sports et à la vie associative

DIRECTRICE DU SERVICE

Pascale Paillau

HÔTEL DE VILLE

54, rue Jean Jaurès - 77130 Montereau-fault-Yonne

Tél. 01 64 70 44 00 - ddsva@ville-montereau77.fr

HORAIRES D'OUVERTURE

Du lundi au jeudi de 8h30 à 12h15 et de 13h45 à 17h30

Les vendredis de 8h30 à 12h15 et de 13h45 à 17h

MISSIONS



Les associations ont un rôle majeur à Montereau.

Elles représentent une réelle richesse et participent à l'animation de la ville en favorisant les liens indispensables entre les quartiers, les générations et les cultures. Depuis des années, la municipalité accorde son soutien au tissu associatif en apportant son concours financier, matériel, humain et technique pour toutes les manifestations qui sont organisées sur le territoire de la commune.



La Mairie de Montereau vous guide dans vos démarches et répond à toutes vos questions pratiques sur le site internet de la Ville : *montereau77.fr* (onglet « Loisirs », rubrique “Vie associative”)

- cadre juridique et procédure pour créer son association,
- règles de fonctionnement : le rôle du bureau, l'assemblée générale et le conseil d'administration, organiser une manifestation
- financement et subventions
- possibilité de télécharger le mode d'emploi pour créer votre association.

ATTENTION !

Depuis le 1^{er} mai 2015, la Sous-préfecture de Provins n'instruit plus aucune demande de Création/Modification/Dissolution des associations.

Aucun dossier ne doit être déposé à la Sous-préfecture. Les usagers ont la possibilité :

- de créer, mettre à jour ou modifier en ligne : <https://www.service-public.fr/associations>
- de transmettre leurs demandes à la Direction Départementale de la Cohésion Sociale (DDCS), greffe des associations, 20 quai Hippolyte Rossignol - 77 000 Melun
- de déposer leurs dossiers pendant les horaires d'accueil du public (8h30-12h00) de la Direction Départementale de la Cohésion Sociale (DDCS).

POUR TOUT RENSEIGNEMENT

Direction Départementale de la Cohésion Sociale (DDCS)
Tél. 01 64 41 58 82 / 01 64 41 58 91
ddcs-vieassociative@seine-et-marne.gouv.fr
www.seine-et-marne.gouv.fr/

FÊTE DU SPORT ET DES ASSOCIATIONS

**Samedi 4 septembre
2021**

Parc des Noues

*Une journée pour
s'informer et rencontrer la
diversité et l'abondance
du tissu associatif
monterelais.*



*L'association de la Croix Rouge propose des initiations
aux gestes qui sauvent.*

De 9h30 à 17h30 sur le parc des Noues, dans une atmosphère conviviale et amicale, vous pourrez vous informer sur une centaine d'associations issues des catégories loisirs, art, culture, aide aux personnes âgées, formation... Des animations sur les stands permettront notamment de s'initier au dessin, aux gestes de premiers secours. Des démonstrations seront présentées sur podium pour découvrir ou redécouvrir la danse, le théâtre, le sport et bien d'autres surprises !

INFOS

Service des sports et de la vie associative

Tél. 01 64 70 44 41 (Sports)

Tél. 01 72 66 10 14 (Associations)





Les associations ont un rôle majeur à Montereau. Elles représentent une réelle richesse et participent à l'animation et favorisent les liens indispensables entre les quartiers, les générations et les cultures. Cette année encore, la municipalité accorde son soutien **à plus de 130 associations réparties en 14 univers.**

Aide aux personnes âgées	159
Aide aux malades et handicapés - santé	160
Aide aux propriétaires et locataires	162
Aide aux victimes	163
Art et culture	163
Caritatif	168
Faune - flore - environnement	170
Loisirs et jeux	172
Patriotisme	174
Passion vélo	175
Professionnel et formation	175
Soutien social	177
Spirituel	179
Syndicats	180
Tourisme et patrimoine	181

AIDE AUX PERSONNES ÂGÉES

**AFPADHM** AMICALE EN FAVEUR DES PERSONNES ÂGÉES DU SITE HOSPITALIER DE MONTEREAU

Président : Patrice Meriel

Activités : améliorer le quotidien des personnes âgées dépendantes accueillies au Centre Hospitalier de Montereau.

Coordonnées : Hôpital Sud 77 - Site de Montereau - 1 bis rue Victor Hugo - 77130 MONTEREAU - Tél. 06 43 65 77 83 - meriel.patrice@wanadoo.fr

**ASSOCIATION BELLE FEUILLE**

Présidente : Marie-Thérèse Gruat

Activités : loto tous les 15 jours, belote et travaux manuels tous les mois et animations tous les 2 mois avec orchestre. Tous les Monterelais peuvent participer à l'association, cotisation 20 €.

Coordonnées : Foyer Belle Feuille - 2 rue Edmond Rostand - 77130 MONTEREAU
Tél. Mme Gay - 01 64 70 25 45 - 06 76 19 30 02 - mariem.gay@gmail.com

**COMITÉ D'ENTRAIDE AUX FAMILLES**

Présidente : Rosa Da Fonseca

Activités : aide à domicile auprès des personnes fragiles (âgées et/ou handicapées). Interventions à domicile entre 8h et 20h, 7jours/7.

Permanences : du lundi au vendredi (8h-12h30, 13h30-17h).

Coordonnées : 9 avenue du Maréchal Leclerc - 77130 MONTEREAU
Tél. 01 60 73 54 30 - entraide.familles77@free.fr

**ENSEMBLE ET SOLIDAIRES** UNRPA

Président local : Jean-Pierre Jodar

Activités : maintien du lien social avec nos aînés : goûters dansants mensuels, réunions hebdomadaires pour jeux de société, une sortie culturelle par an, concours de pétanque et belote.

Permanences : chaque lundi (14h-17h) au Château des Amendes - Rue Pierre Brossolette - 77130 MONTEREAU.

Coordonnées : Mme Sanchez - 4 rue de l'Ancienne Piperie
77130 MONTEREAU - Tél. 06 47 16 67 54 - dany.sanchez77130@gmail.com

**RELAIS LIEUSAIN GROUPE VYV**

Responsable de secteur : Émilie Charpentier

Activités : aide à domicile soins et services. aux personnes âgées, malades ou en situation de handicap.

Permanences : les derniers mercredis de chaque mois à la Halle Nodet. 2 rue Pierre Corneille - 77130 MONTEREAU.

Coordonnées : Tél. 01 64 14 42 42 - contact.pmad77@idf.vyv3.fr

AIDE AUX MALADES ET HANDICAPÉS - SANTÉ

**ADAPEI 77** ASSOCIATION DES AMIS ET PARENTS DE L'ENFANCE INADAPTEE

Directeur : Patrice Buisson

Activités : accueil en externat de personnes adultes, en situation de handicap mental. Ouvert du lundi au vendredi de 9h à 16h30.

Coordonnées : Foyer de Vie l'Althéa - 3 rue Victor Hugo - 77130 MONTEREAU
Tél. 01 64 32 90 45 - althea@adapei77.fr - mlefebvre@adapei77.fr
www.adapei77asso.fr

**APAJH & SESSAD** PLATEFORME VILLA MARIE LOUISE

Directeur 77 : Marc Oswald

Activités : accompagnement d'enfants et d'adolescents souffrant de déficience intellectuelle et de troubles du spectre de l'autisme.

Coordonnées : 25 avenue de Surville - 77130 MONTEREAU
01 64 32 94 77 - sessadvm@apajh.asso.fr

**APF FRANCE** HANDICAP DÉLÉGATION DE SEINE-ET-MARNE

Directeur territorial des actions associatives : Pascal Aubert

Activités : accueillir et accompagner, représenter et revendiquer, développer et dynamiser. Permanences : du lundi au vendredi (9h-12h30, 13h30-17h).

Coordonnées : 128 allée des Amaryllis - 77190 DAMMARE-LES-LYS
Tél. 01 64 52 12 89 - dd77@apf.asso.fr

**ASSOCIATION POUR LE DON DE SANG BÉNÉVOLE**
DE LA RÉGION DE MONTEREAU ANDRÉ BRANGEON

Président : Sébastien Roulot

Activités : promotion du don bénévole du sang, organisation de collectes en accord avec l'EFS.

Coordonnées : 1 place des Chênes - 77130 LA GRANDE PAROISSE
Tél. 06 16 01 66 61 - sebrourou@hotmail.com

**CSAPA APS CONTACT**

Directrice : Laëtitia Augereau

Activités : Centre de Soins, d'Accompagnement et de Prévention en Addictologie : accompagnement et soutien de personnes majeures ou mineures ayant des addictions (licites ou illicites, avec ou sans substance) ainsi que leur entourage.

Permanences à Montereau : service ambulatoire : 1 avenue du Général de Gaulle. Service soins résidentiels. Service consultation jeunes consommateurs et addictions sans substance : 8 bd de la République. Du lundi au jeudi (9h-13h, 14h-18h), le vendredi (9h-13h, 14h-17h) sur RDV.

Coordonnées : 8 boulevard de la République - 77130 MONTEREAU
Tél. 01 64 08 99 47 - contact@aps-contact.fr - Site internet : www.aps-contact.fr



FONDATION ELLEN POIDATZ

Président : René Bobet

Activités : accueil et soins aux enfants, adolescents et adultes en situation de handicap. Permanences : du lundi au vendredi (9h-17h).

Coordonnées : 11 rue Kecker - 77130 MONTEREAU - Tél. 01 64 14 27 10
poidatz@fondationpoidatz.com



LIGUE CONTRE LE CANCER DE SEINE-ET-MARNE

Président : Docteur Christian Théodore

Activités : aide au financement pour la recherche contre le cancer. Aide aux personnes malades. Prévention et promotion du dépistage.

Permanences : du lundi au vendredi (9h-12h30 et 13h30-17h).

Coordonnées : 8 rue de l'Industrie - 77000 MELUN
Tél. 01 64 37 28 13 - cd77@ligue-cancer.net



HASHTAGMEHDIGHAZI #MG

Présidente : Sandrine Leite

Activités : aide à la lutte contre le cancer et particulièrement les tumeurs cérébrales en organisant des challenges sportifs (football, Futsal et l'Athlétisme).

Coordonnées : 19 rue Clos d'Alembert - 77130 MONTEREAU
Tél. 06 51 68 25 47 - hashtagmehdighazi@free.fr



MOUVEMENT VIE LIBRE

Responsable de la Section locale de Montereau : Bernard Droche

Activités : lutte contre toutes addictions, aide aux malades, prévention et information.

Permanences : les mardis (15h à 18h) au CSAPA à l'entrée des urgences de l'Hôpital de Montereau. Les samedis (14h30 à 17h) au local Vie Libre 10 rue Fleur Bégné. Groupes de paroles les 1^{er} vendredi du mois (19h30 à 21h) - 10 rue Fleur Bégné.

Coordonnées : 10 rue Fleur Bégné - RDC droite - 77130 MONTEREAU
Tél. 06 14 25 88 01



UNAFAM 77 UNION NATIONALE DE FAMILLES ET AMIS DE PERSONNES MALADES ET/OU HANDICAPEES PSYCHIQUES

Délégué Départemental : Alain Monnier

Activités : accompagne et oriente les familles et amis de personnes atteintes de troubles psychiques sévères (dépression, bipolarité, schizophrénie, TOCS ...)

Permanence téléphonique : du lundi au vendredi (9h-13h, 14h-17h), accueil sur rdv.

Coordonnées : Hôpital de Melun - 270 avenue Marc Jacquet
77000 MELUN - Tél. 09 71 47 61 49 – 07 68 48 03 75 - 77@unafam.org



UNE MAIN VERS L'ESPOIR

Président : Jean-Marc Van Espen

Activités : contribue à la recherche contre l'ostéosarcome (cancer de l'os des enfants et adolescents en partenariat avec Gustave Roussy).

Coordonnées : Tél. 07 71 60 10 63 ou 06 37 32 66 77



SSEFS LANGAGE ET INTÉGRATION SEINE-ET-MARNE

Directrice : Madame Siehen

Activités : service médico-social accompagnant des jeunes de 0 à 20 ans en situation de handicap auditif sur le Sud du Département. Suivi sur décision de la MDPH 77 (Maison Départementale des Personnes Handicapées).

Permanences : possibilité de RDV sur Montereau.

Coordonnées : 30 avenue Georges Pompidou - 77000 MELUN
Tél. 01 60 56 57 87 - contact.li77@asso-li.fr

AIDE AUX PROPRIÉTAIRES ET LOCATAIRES

Amicale
des résidents de la
Villa des Berges



AMICALE DES RÉSIDENTS DE LA VILLA DES BERGES

Président : Jean-Marie Albouy-Guidicelli

Activités : organisation d'animations (fête des voisins, repas amicaux...) et défense des intérêts des résidents (et propriétaires-bailleurs) de la résidence Villa des berges, échange sur la vie de l'immeuble et du quartier.

Coordonnées : 7A rue Edmond Fortin - 77130 MONTEREAU - jmag@jmag.info

AMICALE DES LOCATAIRES DE L'OPHLM

Présidente : Corinne Leroy

Activités : défendre en toutes occasions les intérêts matériels et moraux des locataires de Confluence Habitat - OPHLM de Montereau. Sur place ou sur RDV.

Coordonnées : Tél. 06 75 37 53 57



CNL COMITE DE DEFENSE DU LOGEMENT

Président : Brigitte Benhakak

Activités : défendre l'intérêt de ses membres dans le domaine du logement et des problèmes qui en découlent, au sein de la Confédération Nationale. Permanences : le samedi (9h30-11h30).

Coordonnées : 4 rue Pascal - 77130 MONTEREAU
Tél. 06 62 21 62 49 - b.benhakak@free.fr

AIDE AUX VICTIMES



ASSOCIATION DES CONCILIATEURS DE JUSTICE

Délégué des conciliateurs du tribunal de Fontainebleau : Roland Canda

Activités : aider à résoudre les problèmes entre particuliers et/ou professionnels, trouver un accord sur les litiges suivants : voisinage, bailleur/locataire, copropriété, consommation/prestation de service (gratuit).

Coordonnées : Point d'Accès aux Droits - 9 rue Fleur Bagné - 77130 MONTEREAU
Tél. 01 64 31 07 83 - roland.canda@conciliateurdejustice.fr



AVIMEJ AIDE AUX VICTIMES ET MANDATS JUDICIAIRES

Présidente : Geneviève Sert

Activités : accompagnement juridique et psychologique des victimes d'infractions pénales, aide à l'accès au droit pour tout justiciable.

Permanences au PAD : le mardi après-midi avec une juriste et les 2^e et 4^e vendredis du mois avec une psychologue (rdv au 01 64 31 07 83).

Coordonnées : Point d'Accès aux Droits - 9 rue Fleur Bagné - 77130 MONTEREAU
contact@avimej.org



PAROLES DE FEMMES - LE RELAIS A LA MAISON DES FEMMES

Directrice : Sophie Vivien-Yacoub

Activités : accompagnement des femmes victimes de violence conjugale (écoute téléphonique, suivi et hébergement), promotion de l'égalité entre les femmes et les hommes.

Permanences : du lundi au vendredi (9h-17h30) - ligne d'écoute : 01 60 96 95 94

Coordonnées : 5 avenue du Général de Gaulle - 77130 MONTEREAU
antenne.sud77@parolesdefemmes-lerelais.fr - www.parolesdefemmes-lerelais.com

ART ET CULTURE



AFISIF AMITIÉ FRANCO-INDIENNE DU SUD ÎLE-DE-FRANCE

Président : Mougoundane Chanemougam

Activités : aide au maintien des traditions du Sud de l'Inde pour les jeunes. Apprentissage de la langue Tamoul. Aide à l'intégration dans la société Française pour les plus anciens. Organisation et visite des monuments historiques et culturels de France.

Permanences : square Beaumarchais à Montereau sur RDV.

Coordonnées : 7 avenue de Surville - 77130 MONTEREAU - Tél. 09 54 47 03 72
06 60 52 23 46 (M. Daniel CHABAR) - moug.chanemougam@free.fr

ARABESQUE MONTEREAU

Président : Nadir Grabsi

Activités : aide administrative, soutien scolaire, assurance obsèque.

Permanences : les mardis (17h à 18h) à la Maisons des parents.

Coordonnées : Maison des Parents - 77130 MONTEREAU (provisoire)
Tél. 06 01 75 18 16 - 06 80 37 89 80 - arabesque_montereau@outlook.fr



ART EN CIEL

Président : Hassan El Groua

Activités : favoriser la création artistique et rendre l'art accessible à tous.
Permanences : atelier ouvert (10h-18h).

Coordonnées : 4 rue Couverte - 77130 MONTEREAU
Tél. 01 60 96 86 70 - 06 14 43 45 90 - h.eg@orange.fr



AACSPM ASSOCIATION AMICALE CULTURELLE ET SPORTIVE DES PORTUGAIS DE MONTEREAU

Président : Manuel Afonso

Activités : œuvrer en vue de la promotion sociale et culturelle des immigrés portugais par l'organisation de rencontres, d'activités socioculturelles. Promouvoir les échanges franco-portugais.

Coordonnées : Tél. 06 21 75 83 52 - mfc.afonso77@gmail.com



ASSOCIATION CULTURELLE MAROCAINE

Président : Nouredine Ben Messaoud

Activités : mise en place d'actions culturelles et artistiques au sein de la commune de Montereau et participation aux actions de la ville.

Coordonnées : 10 bis rue Jules Ferry - 77130 MONTEREAU
Tél. 06 32 54 62 75/06 51 88 28 62 - lebyo@yahoo.fr



ASSOCIATION CULTURELLE TURQUE DE MONTEREAU

Président : Munur Gok

Activités : organisation d'événements culturels et promotion de la culture turque.

Coordonnées : Centre Culturel Turc - 3 rue Edmond Rostand - 77130 MONTEREAU
Tél. 01 64 70 36 04 - 06 98 14 84 38 - yunusemremontereau@gmail.com



ASSOCIATION KABYLE DE MONTEREAU - AKM

Président : Mehdi Guebrid

Activités : promouvoir la culture kabyle.

Coordonnées : Tél. 06 19 24 25 71

ASSOCIATION POUR L'INTÉGRATION DES JEUNES DANS LA CITÉ

Président : Aristide Obambet

Activités : aider les jeunes dans les domaines sportif et culturel pour les faire accéder à la citoyenneté et à l'intégration dans la société. Permanences : chaque mercredi et jeudi (9h-16h).

Coordonnées : 10 rue Racine - 77130 MONTEREAU - Tél. 07 66 08 99 88
obambetaristide@gmail.com



BLEU CITRON

Présidente : Annie Timbert

Activités : atelier de dessin et peinture pour adultes, adolescents et enfants, à partir de 6 ans.

Permanences : cours du lundi au samedi.

Coordonnées : Halle Nodet - 2 rue Pierre Corneille - 77130 MONTEREAU 1^{er} étage avec ascenseur - Tél. 06 08 17 52 26 - contact@bleu-citronconfluent77.fr ou annie.timber@wanadoo.fr - www.bleu-citron-confluent77.fr



COMITÉ DE LA FOIRE DE LA SAINT PARFAIT

Président : François Timbert

Coordonnées : comite de la foire - BP 28 - 77871 MONTEREAU CEDEX
Tél. 01 64 31 29 76 - secretariat-foire@orange.fr



ASSOCIATION DE PARENTS D'ÉLÈVES ET AMIS DU CONSERVATOIRE GASTON LITAIZE - A.P.E.A.C.

Président : André Ducelier

Activités : veille au développement de l'enseignement de la musique et la pratique du théâtre. Aide à l'organisation de projets collectifs pouvant être présentés à Montereau et ses environs.

Permanences : sur rdv.

Coordonnées : Tél. 06 45 70 14 58 - harmonie.montereau@gmail.com



CINÉ CLUB COMITÉ DE DÉFENSE DU CINÉMA

Président : Alain Drèze

Activités : favoriser la découverte des œuvres cinématographiques. Séance un vendredi par mois.

Coordonnées : 8 rue Porte de Paris - 77130 MONTEREAU - Tél. 01 64 32 59 22
06 83 54 37 82 - alain-dreze@wanadoo.fr



COMPAGNIE MALILOU - « LE RIRE POUR TOUS »

Présidente : Malika Lenormand

Activités : promotion du rire pour tous grâce à la création et à la diffusion de spectacles de clowns.

Coordonnées : Mme Lenormand - 53, rue Léo Lagrange - 77130 MONTEREAU
Tél. 06 22 68 14 40 - malilou77130@hotmail.com



DBF MANAGEMENT

Président : Daniel Bourdy

Activités : promotion de groupes de musique amateurs, organisation de concerts et animation d'événements.

Coordonnées : Mairie de Montereau - 54 rue Jean Jaurès - 77130 MONTEREAU
Tél. 06 71 32 94 78



C.R.I.S.T.A.L. CLUB DE RECHERCHE ET D'INITIATION AUX SCIENCES DE LA TERRE ET ARCHÉOLOGIE LOCALE

Président : Gilles Goracy

Activités : permettre au plus grand nombre de comprendre l'Histoire de la Terre, l'évolution et la Préhistoire avec comme outil principal le Musée Espace Gaïa situé dans le Prieuré Saint-Martin.

Permanences : les mercredis et jeudis après-midi (14h-17h) et les 1^{er} et 3^e samedis de chaque mois (14h- 17h30) Accès libre et gratuit. Sur RDV du lundi au vendredi pour les groupes et les scolaires - Musée Espace Gaïa - Prieuré Saint-Martin à Montereau

Coordonnées : 20 rue du Château d'Eau - 77130 SAINT GERMAIN LAVAL
Tél. 06 37 07 68 81 - goracy.gilles@wanadoo.fr - www.cristalgaia.com



ENSEMBLE POUR L'AVENIR

Président : Brahim Rabhi

Activités : activités sociales, culturelles et de loisirs. Aide administrative. Garantie obsèques pour la communauté algérienne.

Permanences : les samedis (14h à 18h), les dimanches (15h à 17h).

Coordonnées : Provisoirement à la Maison Pour Tous - 77130 MONTEREAU
Tél. 06 87 67 45 50 - minounedu130a@hotmail.fr



FOYER SOCIO-ÉDUCATIF LYCÉE A. MALRAUX – MONTEREAU

Présidente : Julie Djikine

Activités : favoriser l'ouverture culturelle sportive et citoyenne des élèves du lycée. Adhésion de 5 € minimum auprès des CPE (lors de l'inscription au Lycée) ou de la vie scolaire du bâtiment H, (lors de la rentrée scolaire).

Permanences : en semaine sur rendez-vous de 9h à 17h.

Coordonnées : FSE Lycée A. Malraux - 4 avenue du Lycée
77130 MONTEREAU - Tél. 01 64 70 71 71 - julie.djikine@lycam.fr

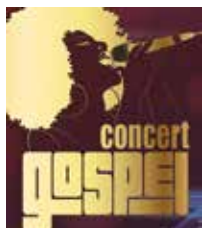

GOD'SPEL

Président : Michael Aimée

Activités : promouvoir le gospel par le chant, la danse et les spectacles.
Permanences : Centre Omnisports Jean Allasseur (samedi 16h-18h) et Conservatoire (cours de chant le samedi 14h-16h).

Coordonnées : 8 rue des Grès - 77130 MONTEREAU
Tél. 06 69 34 94 54 - godspel@hotmail.fr - michael.aimée@outlook.fr



KOOLORS PRODUCTIONS

Président : Dorian Gadegbeku

Activités : création de contenu audiovisuel. Développement de compétences dans le domaine de l'audiovisuel.

Coordonnées : Tél. 06 44 05 70 13 - koolorsproductions@gmail.com



LES AMIS DU CONSERVATOIRE GASTON LITAIZE

Présidente : Françoise Baudry

Activités : prêts d'instruments aux élèves. Soutien des activités du Conservatoire organisées en cours d'année. Aide ponctuelle pour l'entretien des instruments importants du Conservatoire, les décors, la publicité entre autres...

Coordonnées : 3 bis quai des Noues - 77130 MONTEREAU

Tél. 01 64 70 05 17 - 06 81 31 86 84 - frbaudry@orange.fr



LES AMIS LÉ-FÉ PLUME

Présidente : Nelly Neuville

Activités : atelier de différents jeux déclenchant l'écrit avec des personnes attirées par l'écriture. Mardi et jeudi dans les médiathèques municipales de 14h à 17h et en soirées de 18h à 21h rue Pierre Corneille.

Coordonnées : 13 rue de la Solidarité - 77130 MONTEREAU

Tél. 01 64 70 38 95 (Médiathèque Flaubert) - nellyneuville@orange.fr

LYCAMICALE

Présidente : Anne-Rose Cimino

Activités : amicale des professeurs du Lycée André Malraux.

Coordonnées : 4 avenue du Lycée - 77130 MONTEREAU - Tél. 06 23 41 26 75

lycamicale@lycam.fr



MAISON DU CONFLUENT

Président : Moufid Abid

Activités : promouvoir la cohésion sociale, tisser des liens entre communautés et générations, organiser des manifestations. Activités sportives et culturelles. Infos jeunes (emploi et formation).

Coordonnées : 8 rue Paul Langevin - 77130 MONTEREAU - Tél. 06 60 29 36 60



MONTEREAU TURK ULKU OCAGI

Président : Dursun Hangul

Activités : entraide de la communauté turque par des actions sportives et culturelles. Soutien à l'intégration et rassemblement des jeunes par diverses activités.

Coordonnées : 4 rue Louis Braille - 77130 MONTEREAU - Tél. 06 33 35 60 75

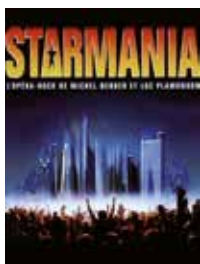

MUSIQUE ET SPECTACLES EN MONTAIS

Présidente : Mélanie Guerin

Activités : création et représentations de comédies musicales en liant le chant, la danse et le théâtre. Si vous savez danser, jouer la comédie, rejoignez-nous. Prochain spectacle sur le thème de Starmania de Michel Berger.

Coordonnées : Hôtel de Ville - 54 rue Jean Jaurès - 77130 MONTEREAU

Tél. 06 46 46 34 82 (pour les Réservation) 06 81 70 71 34 (Présidente)

mel.guerin@orange.fr



ORCHESTRE D'HARMONIE DE MONTEREAU FAULT YONNE – O.H.M.F.Y.

Président : André Ducelier

Activités : pratique de la musique d'Harmonie amateur. Propose un répertoire musical varié et spécialisé pour un cadre évènementiel.

Permanences : sur rendez-vous.

Coordonnées : Mairie de Montereau - 54 rue Jean Jaurès - 77875 Montereau Cedex - Tél. 06 45 70 14 58 - harmonie.montereau@gmail.com



SOCIÉTÉ NAPOLEONNIENNE DU PAYS DE MONTEREAU

Présidente : Claire Patouillard

Activités : représentation de la vie civile au 1^{er} Empire, à travers les petits métiers de rue et marchands ambulants. Présence lors de commémorations, manifestations historiques, événements multi époques sur Montereau, la Seine-et-Marne, Sully-sur-Loire, Ajaccio...

Coordonnées : Tél. 06 13 06 90 31 - snpm77130@gmail.com



SCÈNES EN SEINE

Directrice Artistique : Annette Benedetti

Activités : tout public - Production et diffusion de spectacles théâtraux et contes créés en collaboration avec des structures monterelaises, seine-et-marnaises ou d'autres régions. Formation artistique pour enfants, adolescents et adultes (stages, cours et ateliers).

Coordonnées : Prieuré Saint-Martin - 77130 MONTEREAU - Tél. 06 82 60 68 03 - scenes-en-seine@wanadoo.fr - www.scenes-en-seine.fr



UDA UNION DES ALGÉRIENS

Président : Mohamed Zaaboub

Activités : développer, organiser, promouvoir et favoriser des activités à caractère culturel, sportif et social dans le respect et la solidarité (actions humanitaires, assistance obsèques...).

Coordonnées : 14 rue Paul Langevin - 77130 MONTEREAU - Tél. 06 95 30 83 91 ryzal3@hotmail.fr

CARITATIF



CLUB 41

Président : Patrick Marchetto

Activités : réunion d'hommes responsables de plus de 40 ans ayant le devoir de promouvoir l'esprit de tolérance et la force de l'amitié. Réunion chaque 1^{er} et 3^{ème} vendredis du mois.

Coordonnées : Golf de la Forteresse - 77940 THOURY-FÉROTTE Tél. 06 78 44 12 26 - 01 60 96 02 13 - p.marchettotpatrick@gmail.com



CROIX ROUGE FRANÇAISE UNITÉ LOCALE DE MONTEREAU

Présidente : Nelly Crocquesel

Activités : aide humanitaire (distribution alimentaire, vesti-boutique, secourisme).

Permanences : lundi, mardi, jeudi, vendredi (13h30-16h) aide alimentaire. Lundi, jeudi et vendredi (13h30 -16h) vesti-boutique.

Coordonnées : 11-13 rue des Fossés - 77130 MONTEREAU.

Tél. 06 30 04 67 71 - nelly.crocquesel@croix-rouge.fr



LA TABLE RONDE FRANCAISE

Président : Romain Maria

Activités : club d'actions à vocation humanitaire et sociale.

Coordonnées : Restaurant l'Entre Noues - 22 rue des Arches - 77130 MONTEREAU

Tél. 06 42 39 47 33 - tabletonde.montereau@gmail.com



LES RESTOS DU CŒUR 77 CENTRE DE MONTEREAU

Responsable du centre de Montereau : Daniel Conquet

Activités : aide alimentaire. Aide aux personnes en difficultés.

Permanences : mardi et jeudi (10h-12h, 13h30-18h) au 2, rue Jules Ferry - Montereau

Coordonnées : Tél. 01 64 32 42 58 (répondeur)

ad77.montereau@restosducoeur.org



ROTARY CLUB DE MONTEREAU

Présidente 2021-2022 : Marie-Emmanuelle Lavanant

Activités : club service à vocation humanitaire. Aide à la recherche, bourses étudiants, aide aux sinistrés, lutte contre l'illettrisme.

Coordonnées : 11 rue des Arches BP 17- 77130 MONTEREAU

rotary.montereau77@gmail.com - rotarymontereau.com



SECOURS CATHOLIQUE ANTENNE DE MONTEREAU

Président : Claude Besson

Activités : association caritative au service des plus démunis sans distinction. Permanences : lundi (14h30-17h).

Coordonnées : 1 avenue Molière - RDC - 77130 MONTEREAU

Tél. 01 75 15 46 59 - 06 24 42 62 02 - sc77.montereau@sfr.fr



SOLEIL D'ENFANTS FRANCE

Présidente : Khadija Khiri

Activités : association sans étiquette politique, ni religieuse née d'une initiative sociale et solidaire dont l'objectif est de défier la précarité des populations trop souvent oubliées. Permanences : les mardis (13h- 17h)

Coordonnées : 1 avenue du Lycée - 5^e étage 77130 MONTEREAU

Tél. 06 71 71 48 67 - soleil.denfants.france@gmail.com

FAUNE - FLORE - ENVIRONNEMENT



ANIMALEMENT VÔTRE

Présidente : Marie Drèze

Activités : protection et défense des animaux.

Permanences : journées portes ouvertes chaque 1^{er} samedi du mois (sauf août)

Coordonnées : Mairie de Montereau - 54 rue Jean Jaurès - 77130 MONTEREAU

Tél. 07 69 68 78 93 - mariedreze@wanadoo.fr - sophieviaud25@gmail.com



AQUARIO CLUB DE MONTEREAU

Président : Éric Pecoul

Activités : favorise la pratique de l'aquariophilie, sensibilise à la protection des milieux humides, mise en place et entretien d'aquariums dans des espaces publics ou établissements spécialisés.

Permanences : les samedis (14h-18h) sauf période estivale et fermetures exceptionnelles (voir page Facebook), visites de groupe en semaine sur RDV.

Coordonnées : 19 avenue de la Colline Saint Martin - 77130 MONTEREAU -

Tél. 01 60 74 30 14 - aquarioclub.de.montereau@gmail.com

www.aquarioclub-de-montereau.fr



ASSOCIATION COLOMBOPHILE L'ÉCLAIR DE MONTEREAU

Présidente : Isabelle Carvalho

Activités : organisation de concours de pigeons voyageurs d'avril à juillet.

Coordonnées : 51 rue du Bateau - 77130 MONTEREAU - Tél. 01 64 70 36 38

isabel.luis@neuf.fr

AAPPMA SEINE ET LOING MAROLLES ASSOCIATION AGREEE POUR LA
PÊCHE EN MILIEU AQUATIQUE

Président : Bernard Legouge

activité principale : vente de cartes de pêche. Pêche de loisir et organisation de concours de pêche. Gestion du club de compétition « Team Sensas Seine et Loing Compétition »

Coordonnées : 7 boulevard Pasteur - 77130 MONTEREAU

legouge.bernard@neuf.fr

APPMA DE L'UNION DES PÊCHEURS DE LA REGION
DE MONTEREAU

Présidente : Thérèse Gervais

Activités : pratique la pêche de loisir. Protection de la faune et la flore.

Coordonnées : 1 rue Gustave Eiffel - 89340 VILLENEUVE LA GUYARD

Tél. 03 86 66 01 90 / 06 29 51 02 55 - dominiquegervais56@neuf.fr



FRANCE NATURE ENVIRONNEMENT SEINE-ET-MARNE FBE FNE77

Responsable et Secrétaire locale : Marie-Paule Duflot

Activités : protection de la nature, du cadre de vie et de l'environnement en Seine-et-Marne, organisation de sorties nature et de formations.

Permanences : Maison Forestière de Bréviande - RD 346 - 77240 VERT-SAINT-DENIS - Les lundis, mardis, jeudis et vendredis (9h-12h30, 13h-15h30).

Coordonnées : Hôtel de Ville - 2 rue Pasteur - 77240 VERT-SAINT-DENIS

Tél. 01 64 71 03 78 - 06 86 91 94 45 - fne77@orange.fr - www.environnement77.fr



LA PIERRE AUX LIÈVRES

Président : Lionel Emilio

Activités : association cynégétique, gestion environnement et faune sauvage. Développement de la fauconnerie de chasse, de ses us et coutumes.

Animations dans le cadre des fêtes de la nature.

Coordonnées : M. Couyade (Secrétaire) - 3 lotissements de la Croix Saint Jacques - 89340 SAINT-AGNAN Tél. 06 71 72 82 34 - jm.couyade@lapierreauxlievres.com



LA SEINE EN PARTAGE ET SES AFFLUENTS

Président : James Chéron

Activités : association des élus des communes riveraines de la Seine et de ses affluents de la Vallée de la Seine.

Coordonnées : Hôtel de Ville - 54 rue Jean Jaurès - 77130 Montereau

Tél. 01 42 78 36 60 - 06 82 58 47 06 - la-seine-en-partage@orange.fr



LA SOURCE

Président : Alain Drèze

Activités : mise en valeur de la vigne et du patrimoine culturel des côteaux de la Cuesta d'Ile-de-France à Montereau.

Coordonnées : 8 rue Porte de Paris - 77130 MONTEREAU - Tél. 01 64 32 59 22

06 83 54 37 82 - alain-dreze@wanadoo.fr



VIGILANCE ENVIRONNEMENT

Président : Alain Fèvre

Activités : protection de l'environnement local (communes de Forges, La Grande Paroisse, Montereau-fault-Yonne et Vernou-La-Celle-Sur-Seine).

Coordonnées : Mairie de la Grande Paroisse - 77130 LA GRANDE PAROISSE -

Tél. 06 30 67 01 68 - alain.fevre4@orange.fr

LOISIRS ET JEUX

**BRIDGE CLUB DE MONTEREAU****Président** : Philippe Viard**Activités** : pratique et promotion du jeu de Bridge. Jeu de 52 cartes convivial avec enchères, alliant stratégie, logique et mémoire. Permanences : chaque lundi et vendredi (14h-18h).**Coordonnées** : 50 rue Léo Lagrange - 77130 MONTEREAU - Tél. 01 64 32 55 00 ou 06 81 31 21 17 - philippe-viard@wanadoo.fr**CINÉ PHOTO CLUB AMATEUR DE MONTEREAU** - C.P.C.A.M.**Président** : Thierry Merle**Activités** : développer et perfectionner l'art de la photographie. Réunion le 2^e samedi du mois (16h à 19h) - 2 rue Pierre Corneille.**Coordonnées** : 13 rue de la Pépinière Royale - 77130 MONTEREAU
Tél. 06 12 20 16 91 - president@cpcamon.fr**CLUB DE DANSE BEL ÂGE****Présidente** : Jacqueline Levy**Activités** : maintien de la condition physique par une activité douce : la danse (danse de salon, danses en ligne).**Permanences** : le jeudi matin (9h-11h30) au Gymnase Jean Allasseur.**Coordonnées** : 54 rue de Provins - 77130 MONTEREAU
Tél. 01 64 32 51 56 (urgence : 06 84 03 92 37) - c.clt@wanadoo.fr**CLUB DE SCRABBLE DE MONTEREAU ET SES ENVIRONS****Présidente** : Liliane Louis**Activités** : entraînement et initiation au jeu de scrabble afin d'améliorer le vocabulaire, la grammaire et l'orthographe en s'amusant. Deux parties chaque lundi (13h50-16h et 16h à 18h30) salle de la Faïencerie - Rue Victor Hugo.**Coordonnées** : 34 Grande Rue - 77130 LA GRANDE PAROISSE
Tél. 01 64 32 14 13 - 06 34 61 00 10 - liliane.louis1@gmail.com**CONFLUENCES LUDIQUES - ACL****Présidente** : Aurélie Aiello**Activités** : développe la pratique du jeu sous toutes ses formes, le promouvoir comme moyen de développement personnel et vecteur de relations sociales. Facilite l'émergence de projets et/ou d'événements ludiques.**Permanences** : soirée jeux ados/adultes : les mercredis soirs (20h-00h) hors jours fériés et fêtes - Salle 14 de la Halle Nodet - rue Pierre de Corneille - 77130 Montereau. Ateliers familles : les samedis (prévus pour 2022).**Coordonnées** : 54 rue Jean Jaurès - 77875 MONTEREAU Cedex
Tél. 06 71 97 35 66 - confluences.ludiques@gmail.com - Facebook : confluen-
cesludiques - Discord : discord.gg/SJxpy95 (plateforme de jeu en ligne).



LES AIGLONS HMG

Président : Michel Genest

Activités : regroupement de motards amoureux de belles mécaniques afin d'organiser des rencontres et des sorties touristiques ou culturelles en groupe.

Coordonnées : 12 bis rue de Cannes - 77940 ESMANS

Tél. 06 81 43 01 33 - michelgenest77@gmail.com



LES MAMANS VOLONTAIRES

Présidente : Béatrice Corneillan

Activités : organisation d'animations entre enfants et parents afin de renforcer l'esprit de famille. Organisation de manifestations pendant les vacances scolaires, les jours fériés ou les week-ends.

Coordonnées : 3 rue Henri Barbusse - 77130 MONTEREAU

Tél. 06 27 13 48 36 - c.beatrys@hotmail.fr



PUISSANCE BRICK

Président : Jean-Marie Albouy-Guidicelli

Activités : réunir les fans de LEGO adultes et enfants pour des rendez-vous de construction, des manifestations ludiques et l'organisation de conventions 100% Lego. Ateliers enfants : chaque mercredi et samedi (14h - 16h). Ouvert du lundi au vendredi durant les vacances scolaires (14h-16h).

Coordonnées : Halle Nodet - 2 rue Pierre Corneille - 77130 MONTEREAU

Tél. 07 71 14 81 45 - puissancebrick@sfr.fr - www.puissancebrick.com

Facebook : puissance brick



SCOUTS ET GUIDES DE FRANCE GROUPE YSL - SAINT THIBAUT EN BASSEE

Responsables de groupe : Alexandra et Nicolas Leroy

Activités : mouvement de jeunesse et d'éducation populaire visant à former des citoyens actifs, heureux et artisans de paix. Catholique et ouvert à tous. Vise à aider les enfants et les jeunes à développer leur personnalité, considérer les spécificités de chacun et ainsi contribuer au vivre ensemble.

Coordonnées : 25 rue des Trembles - 77130 VARENNES-SUR-SEINE

Tél. 06 20 76 80 96 - 06 11 21 75 52 - 06 21 06 96 98

rgysl-st-thibault-en-basse@sgdf77.fr

PATRIOTISME

AAMMAC AMICALE DES ANCIENS MARINS ET MARINS ANCIENS COMBATTANTS
DE MONTEREAU ET ENVIRONS

Président : Alain Melzassard

Activités : renforcer les liens d'amitié qui unissent les anciens marins dans le souvenir des joies, des efforts, des dangers et aussi des sacrifices au service de la France.

Coordonnées : 30 rue du Pré Vert - 77130 SAINT-GERMAIN-LAVAL
Tél. 01 64 32 91 72 - 06 62 82 66 07 - a.melza@wanadoo.fr

ACPG CATM ANCIENS COMBATTANTS PRISONNIERS DE GUERRE ET COMBATTANTS
D'ALGÉRIE, TUNISIE ET MAROC

Président : François Guenin

Activités : regrouper ses membres dans un esprit de solidarité pour la défense de leurs intérêts et pour la sauvegarde de la paix par la coopération internationale et l'amitié entre les peuples.

Coordonnées : 6 rue de l'Ancienne Piperie - 77130 MONTEREAU - Tél. 01 64 32 20 78

AFMD 77 AMIS DE LA FONDATION POUR LA MÉMOIRE DE LA DÉPORTATION

Présidente territoriale : Maryvonne Braunschweig

Activités : les Amis de la Fondation pour la Mémoire de la Déportation

Permanence : auprès de la Présidente - 5 avenue Dorion B2 - 77210 AVON - m.braunschweig@free.fr

Coordonnées : 24 rue Basse Saint Maurice - 77130 MONTEREAU
Tél. 01 64 28 50 63 - 06 85 20 11 43 (Mme Cuisy) - cuisy.devrainne@free.fr
et 06 82 96 41 69 (M. Devrainne)

ASORME AMICALE DES SOUS-OFFICIERS DE RÉSERVE DE MONTEREAU ET SES ENVIRONS

Président : Jean Colas

Activités : resserrer les liens entre les sous-officiers de réserve et l'armée. Aider, informer et perpétuer le devoir de mémoire. Réunions mensuelles à la Halle Nodet de Montereau.

Coordonnées : 47 rue de Varennes Prolongée - 77130 MONTEREAU
Tél. 06 07 29 86 74 - jean.nicole.colas@gmail.com

ARACVG ASSOCIATION RÉPUBLICAINE DES ANCIENS COMBATTANTS ET VICTIMES DE GUERRE

Président de la section Montereau/Varennes et environs : Hervé Longuet

Activités : rassembler les anciens combattants, les informer de leur actualité et participer aux manifestations locales.

Coordonnées : 14 impasse de la Croix de Six - 77130 VARENNES-SUR-SEINE
Tél. 06 30 91 70 20 - lhym3012@gmail.com



CEACVG COMITÉ D'ENTENTE DES ANCIENS COMBATTANTS ET VICTIMES DE GUERRE / LE SOUVENIR FRANÇAIS, COMITÉ DU CANTON DE MONTEREAU / SACMVG, SOCIÉTÉ DES ANCIENS COMBATTANTS MUTILÉS ET VICTIMES DE GUERRE

Président : Bernard Salé

Activités : association patriotique, de mémoire et de défense des anciens combattants.

Coordonnées : 15 rue de l'Église - 77130 FORGES Tél. 01 64 32 72 45
06 78 78 26 96 - sale.bernard@orange.fr



FNACA FÉDÉRATION NATIONALE DES ANCIENS COMBATTANTS EN ALGERIE, MAROC ET TUNISIE

Président du Comité local de Montereau et ses environs : Jean Dervillez

Activités : renforcer les liens entre les anciens combattants, sauvegarder leurs droits, entretenir le devoir de mémoire, par des expositions, conférences et participer aux cérémonies patriotiques. Permanences : réunion du bureau tous les 1^{er} vendredis de chaque mois à 16h, Salle Nodet.

Coordonnées : 9 bis rue du Général Pajol - 77130 MONTEREAU
Tél. 01 64 70 27 93 - f.dervillez@free.fr

PASSION VÉLO



VÉLO SUD 77

Président : Henri Auclair

Activités : défendre les intérêts des cyclistes par l'analyse des besoins en matière d'infrastructures et par la concertation avec les collectivités. Développer les déplacements non polluants.

Coordonnées : 8 Grande Rue Saint Maurice - 77130 MONTEREAU
Tél. 01 64 32 28 39 - 06 81 37 69 51 - velosud77130@orange.fr

PROFESSIONNEL ET FORMATION

ASSOCIATION DES COMMERÇANTS AMBULANTS DE MONTEREAU

Président : Najib Nachdi

Activités : redynamiser les marchés en ville haute et en ville basse.

Coordonnées : 7 rue de Paris - 77130 MONTEREAU - Tél. 06 63 82 52 76

COMME 1 AUBAINE

Président : Alain Drèze

Activités : créer du lien social, favoriser la solidarité et améliorer le pouvoir d'achat.

Coordonnées : Tél. 06 35 32 57 12 (Henri Brun)



ÉCOLE DE LA 2E CHANCE 77 – HUB DE LA RÉUSSITE

Président : Benjamin Chkroun

Responsable du site pédagogique : Catherine Moreau

Activités : insertion professionnelle et sociale pour les 16/25 ans. Parcours individualisé, rémunéré en alternance (3 semaines de formation à l'école et 4 semaines en entreprises). Nouvel accompagnement : parcours FLE (Français Langue Étrangère). Renseignements : du lundi au vendredi de 9h à 17h.

Coordonnées : 5 avenue du Maréchal Leclerc - 77130 MONTEREAU
Tél. 01 64 70 57 40 - Tél. 07 60 07 70 58 - catherine.moreau@e2c77.org



JEUNES SAPEURS POMPIERS DU PAYS DE MONTEREAU

Président et responsable pédagogique : Benjamin Marti

Activités : formation aux activités des sapeurs-pompiers, activités sportives et de devoirs civiques les mercredis (14h-18h30).

Coordonnées : Centre d'Incendie et de Secours de Montereau - 1 rue Pierre Brossolette - 77130 MONTEREAU - Tél. 01 60 73 50 40 ou 06 87 18 28 72
jspdupaysdemontereau@gmail.com



MAISON D'ASSISTANTES MATERNELLES « LES P'TITS PETONS »

Activités : Structure accueillant 16 enfants âgés de 3 mois à 6 ans.

Ouverture : du lundi au vendredi de 6h30 à 18h30.

Coordonnées : 26 bis rue du Petit Vaugirard - 77130 Montereau-Fault-Yonne
Tél. 07 49 48 76 97



MILOBEM MISSION LOCALE DU BASSIN ÉCONOMIQUE DE MONTEREAU

Président : Alain Demelun

Activités : aide à l'insertion socioprofessionnelle des jeunes de 16 à 25 ans sortis du système scolaire. Champs d'intervention : emploi, formation, mobilité, santé, logement, citoyenneté.

Permanences : du lundi au jeudi (9h-12h30, 13h45-17h30), vendredi (9h-12h15, 13h45-17h).

Coordonnées : 5 rue des Clomarts - centre d'affaires les Clomarts - Z.I. de Montereau - 77130 MONTEREAU - Valérie Martin-Guyot (directrice)
Tél. 01 60 57 21 07 - v.martin-guyot@mlmontereau.fr



MONTEREAU DEBOUT

Président : Jean-Claude Gotfryd

Activités : défense et sauvegarde des activités commerciales du centre-ville de Montereau.

Coordonnées : Manhattan - 59 rue Jean Jaurès - 77130 MONTEREAU
Tél. 01 60 96 29 15 - jcgotfryd@aol.com



UNION DES COMMERÇANTS - UCM

Président : Dominique Bruneau

Activités : promotion du commerce de proximité.

Coordonnées : Hôtel de Ville - 54 rue Jean Jaurès - 77130 MONTEREAU
Tél. 01 64 32 80 78 - ucm776@gmail.com

SOUTIEN SOCIAL



ACTION CONTRE LA MISÈRE EN HAÏTI - ACMH

Président : Eliakim Irrilo

Activités : aide les personnes en difficulté à Haïti, pour améliorer leur condition de vie, développer leur autonomie sociale et professionnelle. Organise des soirées caritatives, récoltes de dons, voyages humanitaires. Distributions de denrées non périssables et matériels scolaires

Coordonnées : Tél. 07 71 86 18 32 - associationacmh@gmail.com



ASSOCIATION LES MAMANS D'ABORD - AMA

Présidente : Brigitte Ntamba

Activités : entraide entre femmes de toutes confessions et toutes origines (de France et d'Afrique Sud-Saharienne notamment) afin de contribuer à l'amélioration des conditions de vie de ses adhérents.

Coordonnées : celyak@yahoo.fr



ASSOCIATION EURO IFRI POUR LE DÉVELOPPEMENT - AEID

Président : Redouane Nait El Ghazi

Activités : association à but non lucratif qui œuvre au développement du village de IFRI (Kabylie) et pour l'accès à l'éducation des enfants.

Coordonnées : 8 rue Pierre de Montereau - 77130 MONTEREAU
Tél. 06 52 51 98 43 - aeid.ifri@gmail.com



ADVC 77 ASSOCIATION DES VEUVES ET VEUFS DE SEINE-ET-MARNE

Présidente : Renée Godfroy

Activités : accueillir, écouter et accompagner les veuves et veufs. Organiser des réunions amicales pour rompre la solitude.

Coordonnées : Maison des Associations Jean XXIII - 27 rue E. Michelet
77000 MELUN
Tél. 06 37 88 90 52 - advc77@orange.fr - renee.godfroy@wanadoo.fr

AAUTTM ASSOCIATION D'AIDE D'URGENCE DES TRAVAILLEURS TURCS DE MONTEREAU

Président : Celal Uygun

Activités : aide d'urgence aux travailleurs turcs. Aide aux rapatriements des défunts en Turquie.

Coordonnées : 3 rue Jean Bouin - 6D 77130 MONTEREAU - Tél. 06 29 69 82 85



ARM ASSOCIATION DES RETRAITÉS DE MONTEREAU

Président : Jilali Moueffek

Activités : défense des intérêts légitimes de ses membres dans le domaine de la retraite.

Permanences : le jeudi et le samedi de 11h30 à 12h30.

Coordonnées : 44 avenue de la Colline Saint Martin - 77130 MONTEREAU
Tél. 06 49 46 61 77 - jilali.moueffek@hotmail.fr



AVENIR ET RÉUSSITE

Président : Djelloul Zenaini

Activités : Lutte contre l'échec scolaire et l'illettrisme, soutien scolaire. Actions sociales et solidaires.

Coordonnées : Avenir et Réussite - 7 rue de la Maison Garnier
77130 MONTEREAU - Tél. 01 77 03 11 40 - avenir.reussite@gmail.com



FAMILLES RURALES

Président : Pierre Disonama

Activités : aide les personnes et les entreprises à remplir les formulaires administratifs et faire différentes démarches administratives. Permanences : mercredi (14h-18h) et samedi (9h-12h).

Coordonnées : Halle Nodet 1^{er} étage bureau n°3 - 2 rue Pierre Corneille
77130 MONTEREAU - Tél. 06 50 69 97 29 - 06 21 87 95 70
fr-montereau@laposte.net



FINI BÊ CŒUR NOUVEAU

Président : Jean-Remy Kongo Litene

Activités : promeut l'aide et l'action sociale auprès des enfants et veuves en République Centrafricaine. Projets : construction d'une école gratuite, un orphelinat, un dispensaire de soins, une maison d'habitation pour les veuves marginalisées ainsi qu'un projet d'agriculture.

Coordonnées : 6 rue Henri Barbusse - 77130 MONTEREAU
Tél. 06 20 36 26 74 - association.finite@gmail.com

FVMS 77 - FAN VIVA LA MUSICA SOLIDARITÉ DE SEINE ET MARNE

Président : Giro Matundu Mabiala

Activités : culturelles, humanitaires et solidaires. Accompagne les demandeurs d'emploi dans leurs recherches.

Coordonnées : 3 rue de l'Hôtel Dieu - 77130 MONTEREAU
Tél. 07 62 24 63 22 - 07 52 16 62 42 - fvms77@hotmail.fr



MAISON DE LA FAMILLE AU PAYS DE FONTAINEBLEAU

Présidente : Marie Annick Deniel

Activités : propose un «Espace de rencontre», lieu neutre pour le maintien des relations entre un enfant et ses parents ou un tiers lorsque la situation familiale est très conflictuelle - Uniquement sur RDV.

Coordonnées : 32 rue de Neuville - 77300 FONTAINEBLEAU
Tél. 01 60 39 08 76 - maisondefamille77300@gmail.com



MEDIATEURS 77

Directrice : Pénélope Delapierre

Activités : restaure la communication lors de conflits familiaux, rechercher des solutions ensemble et parvenir à des accords pouvant être, le cas échéant, homologués par le Tribunal.

Permanences : PAD de Montereau 9 rue Fleur Bégné (séances de médiation sur RDV à Fontainebleau).

Coordonnées : 166 rue Grande - 77300 FONTAINEBLEAU - Tél. 06 42 14 01 29
mediateurs77@gmail.com - mediateurs77.pro



ODE ORIENTATION DEVELOPPEMENT EMPLOI

Président : Antoine Franz

Activités : mise à disposition de personnel auprès de particuliers, collectivités, associations, entreprises, syndicats de copropriétés dans tous domaines d'activité. Ateliers et Chantiers d'Insertion dans le domaine des espaces verts, bâtiment et maraîchage.

Permanences : tous les jours (8h30 -12h30, 13h30-17h) (sauf le mercredi)

Coordonnées : 54 avenue du Général de Gaulle - 77130 MONTEREAU
Tél. : 01 60 57 54 01 - contact@ode77.fr

SPIRITUEL



ASSOCIATION CULTUELLE DES MULSULMANS DE MONTEREAU

Président : Mohamed Kortas

Activités : apprentissage du culte musulman. Cour de langue Arabe. Soutien scolaire. Activité culturelle. Éducation Islamique.

Coordonnées : 64 avenue de Surville - 77130 MONTEREAU
Tél. 07 70 04 06 61 - tidili130@hotmail.fr

ASSOCIATION INTERPAROISSIALE DE MONTEREAU

Président : Henri Crette

Activités : aide à des œuvres inspirées par l'église catholique en mettant notamment à leur disposition les immeubles nécessaires.

Coordonnées : 1 rue du Parvis - 77130 MONTEREAU
Tél. 01 64 70 33 23 - henri.crette@sfr.fr



AFPSJC ASSOCIATION FRANÇAISE DES PÈLERINS DE SAINT-JACQUES-DE-COMPOSTELLE

Président : Guy Auguste

Activités : donne tous les renseignements sur le pèlerinage de Saint-Jacques de Compostelle et propose les clés pour faire ce chemin.

Coordonnées : 38 avenue de la Libération - 77130 MONTEREAU
Tél. 01 64 32 91 24 - 06 46 67 55 40 - auguste.ultreia@gmail.com

ASSOCIATION LA SEMENCE DE JÉSUS CHRIST**Président** : Aristide Obambet**Activités** : activités culturelles, spirituelles ou philosophiques.**Coordonnées** : 10 rue Racine - 77130 MONTEREAU - Tél. 07 66 08 99 88
aristideobambet@gmail.com**NJCM** NOUVELLE JERUSALEM DE MONTEREAU**Président** : Zouine Grandville**Activités** : propager la parole de Dieu.**Coordonnées** : 25 rue des Chesnois - 77130 MONTEREAU
Tél. 06 61 66 06 40 - gzovine@yahoo.fr**SYNDICATS****UNION LOCALE CFTD DE MONTEREAU** (UL CFTD MONTEREAU)**Secrétaire général** : Marc Francon**Activités** : organisation syndicale de salariés et renseignements juridiques sur le droit du travail. Consultation sur RDV.**Coordonnées** : 2 rue Pierre Corneille - 77130 MONTEREAU
Tél. 01 60 59 06 60 - contact@cfdt77.fr**CFTC** CONFÉDÉRATION FRANÇAISE DES TRAVAILLEURS CHRÉTIENS**Président** : Stéphane Martin**Activités** : accompagnement du salarié, formation, maladie professionnelle, litiges avec l'employeur, conditions de travail, retraite, logement...**Permanences** : libres et gratuites sans rdv chaque samedi matin (10h-12h).
Lundi et mercredi après-midi sur RDV.**Coordonnées** : Halle Nodet - 2 rue Pierre Corneille - 77130 MONTEREAU
Tél. 06 58 86 92 26 - stepmartin77300@orange.fr ou Mme Coffaro-Royer
Tél. 06 82 28 92 03**FA 77 SECTION DE MONTEREAU** FÉDÉRATION AUTONOME**Représentant** : Serge Bruneau**Activités** : délégué du personnel. Membre de la CAP. Membre de la commission du CHSCT. Membre de la Commission d'accident.**Permanences** : le vendredi sur RDV par téléphone.**Coordonnées** : Halle Nodet - local n°11 au 1er étage - Tél. 06 20 00 60 99 -
bruneau.sergefa77@yahoo.com - s.bruneau@ville-montereau77.fr



UNION LOCALE CGT DE MONTEREAU ET SES ENVIRONS

Secrétaire générale : Isabelle Rose

Activités : œuvre pour la justice sociale, accompagne, forme et travaille à la défense et à la conquête de droits individuels et collectifs pour les salariés

Permanences : mardi 14h-17h

Coordonnées : 1 avenue Molière – RDC - 77130 MONTEREAU - Tél. 01 64 32 05 46
06 83 01 99 02 - ulcgt.montereau@orange.fr

TOURISME ET PATRIMOINE



API MONTEREAU

Président : Servet Adanur

Activités : développe l'apiculture dans le respect de l'abeille et de son écologie. Sauvegarde de la biodiversité.

Coordonnées : Hôtel de Ville - 54 rue Jean Jaurès - 77130 MONTEREAU
apimontereau@gmail.com



ASSOCIATION POUR LA PROMOTION ET LA VALORISATION DU BRIE DE MONTEREAU

Président : Yves Jégo

Activités : soutien aux actions commerciales et d'animation autour du Brie de Montereau. Promotion et valorisation du Brie de Montereau. Recherche historique et publications permettant de mieux connaître ce fromage.

Coordonnées : Hôtel de Ville - 54 rue Jean Jaurès - 77130 MONTEREAU
apvbm77@gmail.com



CAP MONTEREAU

Présidente : Chantal Jamet

Activités : organiser et soutenir des manifestations tendant à animer la Ville et contribuer à sa promotion. Entretenir les liens de jumelages. Faire découvrir le patrimoine.

Coordonnées : 8 boulevard des Messieurs - 77130 MONTEREAU
Tél. 01 64 32 54 40 - 06 07 74 82 31 - chantal.jamet4@wanadoo.fr

COMITÉ DE JUMELAGE DE MONTEREAU

Président : Daniel Bourdy

Activités : entretenir, resserrer, créer des liens d'amitiés entre la Ville de Montereau et des collectivités en Europe et dans le monde. Ces partenariats favorisent la coopération entre les villes et l'entente mutuelle entre leurs habitants.

Coordonnées : Tél. 01 64 70 44 00 - dan.bourdy@gmail.com



LES AMIS DE LA COLLÉGIALE DE MONTEREAU

Président : Michel Baudry

Activités : reconstruction de l'orgue et de sa tribune. Contribue à la mise en valeur, à la protection et à la restauration de la Collégiale de Montereau.

Coordonnées : 3 bis quai des Noues - 77130 MONTEREAU Tél. 01 64 70 05 17
06 81 31 86 84 - frbaudry@orange.fr - <http://amiscollegialemontereau.ovh>



MONTGOLFIERE EN MONTERELAIS

Président : Gilles De Crick

Activités : aérostation. Pratique et école de pilotage de la Montgolfière.

Coordonnées : Hôtel de Ville - 54 rue Jean Jaurès - 77130 MONTEREAU
Tél. 06 74 75 31 06 - montgolfiere.en.monterelais@gmail.com



Annuaire Ville Pratique

Numéros d'urgence / Numéros locaux utiles	184
Artisans	185
Divers commerces et services	187
Médical et para-médical	193
Se restaurer	197
Plan	203

VOUS SOUHAITEZ APPARAÎTRE DANS CETTE RUBRIQUE OU APPORTER UNE MODIFICATION...

Contactez : Erwan Feuilletin - Tél : 06 78 42 71 30

NUMÉROS D'URGENCE

SAMU	15
POLICE SECOURS	17
SAPEURS POMPIERS	18
URGENCE GAZ	08 00 47 33 33
CENTRE ANTI-POISON	01 40 05 48 48
PROPRETÉ PROXIMITÉ	08 00 07 71 30



NUMÉROS LOCAUX UTILES

			PLAN
COMMISSARIAT DE POLICE VB	5, avenue du Maréchal Leclerc	01 64 69 39 30	F4
COMMISSARIAT DE POLICE VH	9, rue Fleur Bégné	01 60 57 59 20	B4
HÔTEL DE VILLE	54, rue Jean Jaurès	01 64 70 44 00	E4
MAISON DES SERVICES PUBLICS	3, rue André Thomas	01 60 57 21 00	C3
POLICE MUNICIPALE	4, rue Pierre Corneille	01 64 70 38 87	G4
TRÉSOR PUBLIC	10, Rue Etienne Thibault	01 64 32 01 03	F3
COMMUNAUTÉ DE COMMUNE DU PAYS DE MONTEREAU	29, Avenue du Gl de Gaulle	01 60 73 44 00	F3
CONFLUENCE HABITAT	45, square Beaumarchais	01 64 70 53 00	B4
SIRMOTOM	22, rue de la Grande Haie	01 64 32 67 23	
SITCOMÉ/SIYONNE	65 bis, rue Léo Lagrange	01 64 32 67 23	G3-G4
GARE SNCF DE MONTEREAU	Place Pierre Sépard	08 92 35 35 35	G2
CENTRE HOSPITALIER	1 bis, rue Victor Hugo	01 64 31 64 31	E4-F4
CHAMBRE DE MÉTIERS ET DE L'ARTISANAT	5, avenue du Maréchal Leclerc	01 64 79 26 60	F4

ARTISANS

			PLAN
CÉRAMISTE			
SABINE BELOTTI	5, avenue marechal leclerc	06 60 11 20 43	F4
COUVREUR			
CONFLUENCE COUVERTURE	17, rue Léo Lagrange	06 31 47 08 44	G3
FABRICATION DE VÊTEMENTS FEMININS SUR MESURE			
GRUJIC PREDRAG	39, rue de Varennes	01 64 32 78 57	F1-F2-F3
FIOUL-GAZOLE-BIO CARBURANTS			
BOLLORE ENERGIE	43, rue Gué Pucelle	01 64 32 00 80	E1-E2-E3
FOURNISSEUR DE FENETRES			
FENETRES PETIT	Zac de la Sucrierie	03 86 83 06 48	G4
FOURNISSEUR POUR BOULANGERIE			
HEDOU	8, Av Marechal de Lattre de Tassigny	01 64 32 02 56	F3-F4-G3
GRAPHISME - DÉCORATION			
M.C. GRAPHIQUE	15, rue des Récollets	01 64 70 09 60	E4
IMPRIMERIE			
IMPRIMERIE DU CONFLUENT	6, avenue du M ^{al} de Lattre de Tassigny	01 64 32 54 25	F3-F4-G3
MONTEREAU IMPRESSIONS	63, avenue du Général de Gaulle	01 60 96 30 42	F3

INSTALLATION D'EAU ET DE GAZ			PLAN
GIBAUT CHRISTOPHE	22 bis, boulevard Chéreau	01 64 32 55 88	G3-G4
SARL SIMO	1, place du Général Delort	06 25 27 63 67	B4
SN CASAGRANDE	19, rue de la Grande Haie	01 60 96 20 05	E6-E7-E8
VALE LUCIEN	6, rue du Pharle	01 64 70 33 44	D6
INSTALLATION ÉLECTRIQUE			
DELVAUX BAPTISTE	33, rue du Bateau	06 78 31 47 20	D2-D3
DOMINGUES ANTONY	10, rue Kecker	01 64 31 44 97	F3-G3
ETS HUGNOT VINCENT	19, boulevard Crette-Preignard	01 64 32 05 56	F3
HODIER GABRIEL	54, avenue du Général de Gaulle	01 64 70 26 38	F3
IDOUDI NACEUR	8, rue des Changes	06 48 40 49 03	E4
SADELEC FRANCE	3, rue de la Faïencerie	06 26 44 63 72	E3-E4
SOCIÉTÉ CHASTRAGNAT	5, rue Habert	01 64 32 83 63	G3
INSTALLATION ET ENTRETIEN DE CLIMATISATION ET CHAUFFERIE			
E2TH	7, rue De La Maison Garnier	06 86 20 57 05	B2
HECP	Impasse de la Cour des Motteux	01 60 96 53 91	E4
ROY VINCENT	9, pl Pierre Semard	01 60 72 79 00	G2
LOCATION DE MATÉRIEL DIVERS			
LOXAM	12, rue des Clomarts	01 60 73 59 12	D5
MASTERLOC	10, route de Provins	01 64 23 40 61	D5
MAÇONNERIE GÉNÉRALE			
BRC GABI CONSTRUCTION	3, rue d'Enfer	06 46 64 30 69	B2
ENT. C. DA CUNHA	8, rue de la Poterie	06 69 18 13 82	E4
EURL L.A.J.	8, rue des Changes	02 38 87 34 37	E4
GUILLON-MORIZE SARL	6, rue du Paty	06 24 78 10 68	D5-E5
MAISONS EKOBO	4, Chemin des Tuileries	06 61 17 93 05	C3-D3
SEINE ET MARNE CONSTRUCTIONS	8, rue du pharle	01 64 70 01 11	D6
MAÎTRE D'ŒUVRE BÂTIMENT			
SARL RDC	94, avenue du Général de Gaulle	01 60 96 63 15	F3
MENUISERIE BOIS			
C.P.M.	26, avenue du M ^{al} de Lattre de Tassigny	06 15 20 97 30	F3-F4-G3
ESPACE CONFORT	6 bis, rue du Châtelet	09 64 14 56 99	F2
LDM HABITAT	1, rue de la Faïencerie	01 60 72 85 29	E3-E4
MISTER MENUISERIE	3, route De Sens	01 60 39 14 03	H5
MÉTALLERIE - SERRURERIE			
ART LIFT	35, rue des Dames	01 64 31 08 32	E3
TELLIER CLAUDE	13, rue Paul Jozon	01 60 96 13 27	G4
PEINTURE EXTÉRIEURE			
ÉTINCEL	7, rue du Pharle	01 60 74 73 55	D6



PEINTURE INTÉRIEURE			PLAN
BAHAMMOU SAID	9, rue Roberte Boucher	01 60 57 08 75	B2
DÉCLIC RÉNOV	2, square Jean-Jacques Rousseau	06 29 54 42 27	B5
IMAGE II	11, place Gérard Philipe	01 64 32 96 59	A6
SARL KONYA BATIMENT	16, rue Paul Langevin	06 32 46 42 12	B3
PLÂTRERIE D'INTÉRIEUR			
FINITION 77	4, rue Louis Braille	06 12 36 14 97	B3
RE-AG	8, rue des Changes	01 60 96 62 56	E4
PLOMBERIE - CHAUFFAGE			
ATLAS PLOMBERIE	9, rue Anatole France	06 51 22 01 48	B4
BELLINI	26, rue Grande Haie	09 75 87 11 76	E6-E7-E8
CHK	14, rue Jean Baptiste Chazal	07 78 63 58 07	B5
COMBUTEC	3, rue de la Poterne	01 64 32 77 30	E4
SIMO SARL	1, place du Général Delort	06 25 27 63 67	B5
REVÊTEMENT DES SOLS ET DES MURS			
CARSOL	21, rue Léo Lagrange	01 64 32 93 41	G3-G4
ÉLÉGANCE PARQUET	6, rue Victor Hugo	06 23 47 45 56	E4-F4
MILAN	9, chemin De Halage De L'Yonne	01 64 70 55 50	E5
MONTEREAU MAINTENANCE	5, route de Bray	06 98 53 02 12	E6-E7-F7-F8
SALMON PASCAL	7, rue Pierre Thuin	01 72 66 24 73	D5
TAXIS			
TAXIS REUNIS SUD 77		01 83 88 57 77	
TERRASSEMENT			
A.T.D.	Rue du Saut du Lièvre	06 50 40 74 60	E7
P.A.V. FRANCE	10, rue des Chapeliers	06 10 45 60 90	E4
AEC ENVIRONNEMENT	1, impasse de la Vieille Ecluse	01 64 23 33 16	C6
ETS MOREL	20, route de Provins	01 64 32 38 12	B7-C6
PREVOTS ANTHONY	1 bis, boulevard des Messieurs	06 88 69 75 66	E3
STÉ TRAVAUX PUBLIC OPTIMUM	10, rue des Chapeliers	06 08 66 75 80	E4
TRAITEMENT ET REVÊTEMENT DE MÉTAUX			
JDS COLOR	Rue Roberte Boucher	01 64 22 99 75	B2





ACHAT D'OR ET DE MÉTAUX PRÉCIEUX			PLAN
MISTER GOLD	69, rue Jean Jaurès	01 60 70 91 61	E4-F4
AGENCE IMMOBILIÈRE			
3A CONSEIL	14, Nouvelle route de Paris	01 64 70 10 01	D3
ACT'IMMO	36, rue Jean Jaurès	01 60 70 00 77	E4-F4
AGENCE ALEXANDRE 85	107, rue Jean Jaurès	01 64 32 80 50	E4-F4
CENTURY 21 MARTINOT IMMO.	58, rue Jean Jaurès	01 64 32 21 21	E4-F4
C-L'IMMO	92, rue Jean Jaurès	01 60 72 66 36	E4-F4
COPRAGIM	11, place du Marché au Blé	01 64 32 70 42	E4
DELMAR IMMOBILIER	2, rue des Chapeliers	01 64 70 06 01	E4
ERA IMMOBILIER	23, place du Colonel Fabien	01 82 34 00 48	E4
GUY HOQUET	66, rue Jean Jaurès	01 64 70 36 22	E4
NESTENN IMMOBILIER	8, rue Emile Zola	01 86 29 00 00	E4
REAL IMMOBILIER	76, rue Jean Jaurès	01 64 32 44 00	E4
SARL COPRAGIM	11, place du Marché Au Blé	01 64 32 70 42	E4
STÉPHANE PLAZZA IMMOBILIER	14, rue du Calvaire	01 64 69 29 29	E4
ASSURANCE			
ALLIANZ	11, rue de la Poterne	01 64 32 00 82	E4
ALLIANZ	93, rue Jean Jaurès	01 64 70 10 51	E4-F4
AREAS ASSURANCES	5, rue des Chapeliers	01 60 96 13 82	E4
ASSU 2000	15, rue Jean Jaurès	01 48 10 47 18	E4-F4
AVIVA ASSURANCES	8, rue des Chapeliers	01 64 32 31 32	E4
AXA ASSURANCES	91, rue Jean Jaurès	01 64 32 14 08	E4
AXA-UNION ASSU. DE PARIS	1, rue du Général de Gaulle	01 64 32 03 46	G2-F3
COMPARE ET ASSURE	82, rue Jean Jaurès	01 64 69 25 58	E4-F4
GENERALI ASSURANCES	12, rue du Calvaire	01 64 31 04 04	E4
GROUPAMA	32, rue Jean Jaurès	01 60 57 54 47	E4-F4
MAAF ASSURANCES	109, rue Jean Jaurès	08 20 30 08 20	E4
MACIF	5, place du Colonel Fabien	09 69 39 49 29	E4
MATMUT ASSURANCES	26, rue Jean Jaurès	01 64 70 35 76	E4
MMA	2, place du Colonel Fabien	01 64 32 07 04	E4
MUTUELLE BLEUE	56, rue Jean Jaurès	01 64 70 55 40	E4
AUTO ÉCOLE			
AUTO-ÉCOLE AENJ	103, rue Jean Jaurès	01 64 32 63 18	E4
AUTO-ÉCOLE CONFLUENCE	9, rue de la Poterne	01 60 72 79 51	E4
AUTO-ÉCOLE SUD 77	12, avenue du Général de Gaulle	09 84 22 21 39	G2-F3
BS AUTO ECOLE	1, avenue du Lycée	09 86 55 22 26	C4

BANQUE			PLAN
BNP PARIBAS	23, rue Jean Jaurès	08 20 35 00 16	E4
BRED	9, rue Jean Jaurès	08 20 33 63 36	E4
BUREAU DE POSTE	14, place du Vieux Marché	01 60 73 58 03	E4
CAISSE D'ÉPARGNE	15, rue Victor Hugo	01 64 32 75 11	E4-F4
CIC - SNVB	1, Avenue du Maréchal Leclerc	01 64 69 81 50	F 4
CRÉDIT AGRICOLE	1, rue de la Pépinière Royale	01 64 70 55 68	E3
CRÉDIT MUTUEL	19, rue Jean Jaurès	01 64 31 99 44	E4-F4
LCL - LE CRÉDIT LYONNAIS	30, rue Jean Jaurès	01 64 70 50 50	E4
SOCIÉTÉ GÉNÉRALE	80, rue Jean Jaurès	01 60 73 54 80	E4
BARBIER - COIFFEUR			
BARBER SHOP BY SELIM	38, rue Jean Jaurès	01 64 22 24 35	E4
BARBER ONE	28, rue Danielle Casanova	01 77 03 11 24	E4
CLASS	19, rue des Récollets	09 50 87 38 47	E4
BAZAR			
ACTION	Route de Sens		H5
BUT	Route de Sens	01 60 57 51 69	H5
CHIC DISCOUNT	95, rue Jean Jaurès	01 60 96 25 86	E4
GIFI	ZAC de la Sucrerie	01 64 70 34 75	G4
BIEN-ÊTRE - SOPHROLOGIE			
EVOLUTION FORMATION CONSEIL	23, rue de la Poterie	01 64 24 04 28	E4
BIJOUTERIE			
DESIOR	43, rue Jean Jaurès	01 64 32 04 17	E4
BLANCHISSERIE-LAVERIE			
BLANCHISSERIE BLANCHE NEIGE	27, boulevard Crette-Preignard	01 60 96 12 94	F3
EURO PRESSING	82, rue Jean Jaurès	06 84 96 94 32	E4-F4
LAVERIE DE L'HÔTEL DE VILLE	17, rue du Docteur Arthur Petit		E4
LAVOBOX	24 bis, rue de Varennes	01 64 24 23 10	F1-F2-F3
PRESSING DISSY	Boulevard Diderot	01 64 32 93 32	B3
BRICOLAGE			
COCELEC	13, rue de la Grande Haie	01 64 32 65 39	E6-E7-E8
MICA	Rue de la Maison Garnier	01 60 57 52 60	B2
POINT P - LUSSIANA	Rue des Sécherons	01 60 94 22 00	C7
CARTE GRISE			
CARTE GRISE EXPRESS	7, rue Victor Hugo	01 60 74 03 18	E4/F4
MONTEREAU SERVICE CARTE GRISE	7b, Victor Hugo	06 27 36 34 26	E4/F4
CENTRE DE LAVAGE			
MONTEREAU LAVAGE	51, rue Léo Lagrange		G3-G4
CENTRE AUTO GÉNÉRALISTE			
EUROMASTER	7, rue des Clomarts	01 64 32 11 98	E6-D6
CIGARETTES ÉLECTRONIQUES			
DC VAPER'S	20b, rue Jean Jaurès	09 84 04 35 30	E4
POINT SMOKE	4, rue Emile Zola	01 74 80 63 31	E4

COIFFURE			PLAN
ADEM	9, place Diderot	09 53 36 79 02	B3
AFWO COSMETIQUES	4, rue Jean Jaurès	06 21 31 30 83	E4-F4
BEAUTY AND CURL	3b, rue de la Charité	01 64 32 50 92	F4
COIFF & CO	41, rue Jean Jaurès	01 64 22 82 40	E4
COIFFURE CHANTAL	7, rue Victor Hugo	01 60 96 22 22	E4-F4
COIFFURE DE LA GARE	65, avenue du Général de Gaulle	01 60 70 58 73	G2-F3
COIFFURE EXCLUSIVE	5, rue Couverte	01 60 96 24 80	E4
DUO COIFF	11, place du Colonel Fabien	01 60 57 07 99	E4
FC CREATION	84, rue Jean Jaurès	01 60 96 29 66	E4-F4
ESPACE COIFFURE	101, rue Jean Jaurès	01 60 96 90 01	E4
IBO COIFFURE	8, rue de la Maison Garnier		B2
KAMY BEAUTY	18, place du Marché Au Blé	09 80 95 36 50	E4
K.STYLE	73, rue Jean Jaures	01 64 32 01 82	E4-F4
L'ATELIER HAIR CREATION	6, rue des Chapeliers	09 51 73 66 84	E4
LE MEDEN'S	3, place Diderot	06 16 77 33 36	B3
LES CISEAUX D'OR	6, rue du Calvaire	01 60 96 43 88	E4
LES MAINS D'OR	3, rue Des Chapeliers	09 73 63 31 17	E4
LILITH COIFFURE	87, rue Jean Jaurès	01 64 31 01 14	E4-F4
MAESTRO COIFFURE	7b, rue Victor Hugo	09 73 27 50 99	E4
O'COIFFURE	84, rue Jean Jaurès	01 74 80 67 09	E4
SAINT BRICE COIFFURE	2, rue d'Yonne	01 64 32 11 58	F4
SAINT ALGUE	2, rue Jean Jaurès	01 64 32 05 32	E4
STUDIO JAMES COIFFURE	40, rue Jean Jaurès	01 60 57 04 35	E4
TIF MODE	76, avenue du Général de Gaulle	01 64 32 11 20	G2-F3
CONCESSIONNAIRE AUTOMOBILE			
SAINT MARTIN AUTOMOBILES	8, rue de Provins	01 60 96 27 73	D5
CONTRÔLE TECHNIQUE AUTOMOBILE			
AUTOVISION	31, rue des Dames	01 60 96 29 10	E2-E3
DEKRA	1, avenue du Général de Gaulle	01 64 32 75 05	G2-F3
CORDONNERIE			
CORDONNERIE DU CONFLUENT	97, rue Jean Jaurès	01 60 96 38 71	E4/F4
ISA	Boulevard Diderot	01 64 32 93 32	B3
COUTURE/RETOUCHE			
C.R COUTURES ET RETOUCHES	2, avenue du Marechal Leclerc	06 32 68 09 25	F4-G4
L'ATELIER 2 COUTURE	1, rue Alfred Nodet	06 80 22 15 27	F4
RETOUCHES SERVICES	7, rue Emile Zola	01 64 32 57 21	E4
CRÉDIT IMMOBILIER			
YMANCI	8, place du Colonel Fabien	01 84 18 41 00	E4
MEILLEURTAUX.COM	10, rue Jean Jaurès	01 64 22 05 03	E4/F4
DÉCORATION			
DECORINE	5, rue du Calvaire	01 60 72 64 71	E4
MILAN TOUTE LA DECO	9, chemin de halage de l'Yonne	01 64 70 55 50	E5

DIÉTÉTIQUE			PLAN
DIET PLUS	58, rue Jean Jaurès	01 64 32 45 06	E4
ÉQUIPEMENTIER SPÉCIALISÉ			
PROFIL +	8, rue du Pharle	01 64 23 72 62	D6
ESPACES VERTS			
MONTEREAU ESPACES VERTS	33, rue Léo Lagrange	01 64 70 34 45	G3-G4
FLEURISTE			
A L'ÉPI FLEURI	10, rue du Docteur Arthur Petit	01 64 32 14 19	E4
AMEL LYS	92, rue Jean Jaurès	01 64 32 43 28	E4
INFORMATIQUE			
ANYS INFORMATIQUE	47, avenue du Général de Gaulle	01 60 57 51 03	G2-F3
CYB AIR SPACE	2, rue Victor Hugo	01 60 57 02 83	E4-F4
KRYSSINFORMATIQUE	22, route de la Grande Paroisse	06 89 50 59 68	D1/D2/D3
NDONG EMMANUEL	1, route de Sens	09 53 81 97 64	H5
SOS INFORMATIQUE	7, rue Victor Hugo	01 60 96 70 59	E4-F4
JARDINERIE			
GAMM VERT	14, route de Bray	01 60 96 33 55	E6-E7-F7-F8
JARDINERIE FLEURIE	Route de Bray	01 60 96 10 49	E6-E7-F7-F8
JOUETS			
JOUECLUB	Route de Sens	01 60 57 03 03	G4
LIBRAIRIE - PRESSE			
L'ENCRIER	97, rue Jean Jaurès	09 64 00 52 22	E4
LOCATION AUTOMOBILE			
WAGO RENT	9, rue Roberte Boucher	06 68 68 11 06	B2
LOCATION DE SALLE			
PAVILLON DE SEINE	24, rue Port des Fossés	06 26 92 61 32	E3
MAISON FUNÉRAIRE			
MAISON FUNÉRAIRE	37, boulevard Chéreau	01 64 70 36 11	G3/G4
MAISON FUNÉRAIRE LEBLANC	5, route de Provins	01 64 32 03 22	D5
MATÉRIEL PARCS ET JARDINS			
CHAPUS PLAISANCE	19, rue de la Pépinière Royale	01 64 32 02 43	E3
MERCERIE			
COUSETTE	6, place du Marché au Blé	01 60 96 32 08	E4
MULTISERVICES			
LILIE MULTISERVICES	4, rue Jean Jaurès	09 51 87 09 78	E4-F4
PAPETERIE			
NV BURO	17, rue Victor Hugo	01 64 32 18 49	E4-F4
PARFUMERIE - PRODUITS DE BEAUTÉ - SOINS ESTHÉTIQUES			
BODY MINUTE / NAIL MINUTE	89, rue Jean Jaurès	01 64 32 33 53	E4-F4
DEL FINE	11, rue Fauquez	01 60 96 28 17	E3
ÉLÉGANCE ET BEAUTE DE SOIE	10, rue Jean Jaurès	06 13 87 70 63	E4-F4
GLAMOUR BEAUTY NAILS	47, Avenue du Général de Gaulle	01 60 96 71 04	E4-F4

PARFUMERIE - PRODUITS DE BEAUTÉ - SOINS ESTHÉTIQUES			PLAN
INSTITUT SARA	18, rue Danielle Casanova	01 60 96 59 91	E4
LES BAINS DE L'ORIENT	24, rue de Varennes	01 64 32 71 67	F1-F2
MISS BEAUTE	5, rue de la Faïencerie	01 64 24 08 38	E3-E4
ONGL' EMOI	4, rue du Chaudron	01 72 79 25 17	E4
RELOOKING BEAUTE MINCEUR	10, Place du Colonel Fabien	09 86 45 10 42	E4
SS COSMETIC	103, rue Jean Jaurès	07 69 91 67 87	E4-F4
PÊCHE			
DEESTINATION PECHE SENSATION	26, rue de Varennes	01 64 32 55 69	F1-F2-F3
PHOTOCOPIE - REPROGRAPHIE			
CALDAS MILENE	8, rue Pépinière Royale	06 72 21 65 41	E3
IMPRIM 77	8, rue des Changes	01 64 70 28 82	E4
PHOTOS			
MONTEREAU COLOR	6, ruelle Marquée	01 64 32 28 12	E4
PHOX	38, rue Jean Jaurès	01 64 32 80 78	E4
POMPES FUNÈBRES			
FB MARBRIER POMPES FUNEBRES	51, rue Léo Lagrange	01 60 96 18 18	G3-G4
MAISON FUNERAIRE	37, boulevard Chereau	01 64 70 36 11	G3-G4
MARBRERIE LEBLANC	5, route de Provins	01 64 32 03 22	D5
POMPES FUNEBRES DE FRANCE	87, rue Jean Jaurès	01 60 72 56 40	E4-F4
PFG MARBRERIE	2 bis, rue Victor Hugo	01 60 96 25 90	E4-F4
ROC-ECLERC	4, route de Provins	01 64 32 69 79	D5
PRÊT-À-PORTER			
CUSTOM KLOTHING	7, rue des Chapeliers	01 74 80 49 25	E4
FIRST/SMART CORNER LACOSTE	37, rue Jean Jaurès	01 64 32 17 30	E4-F4
GEMO	Route de Sens	01 64 70 27 09	H5
INTERSPORT	ZAC de la Sucrerie		H5
KDESTOCK	7b, rue de la Faïencerie		E4
MANHATTAN	59, rue Jean Jaurès	01 60 96 29 15	E4
PRODUITS CBD			
CB D'EAU	34, rue Jean Jaurès	09 50 10 73 50	E4-F4
RÉPARATION AUTOMOBILE			
AU GARAGE RUE DE PROVINS	17, rue de Provins	06 25 20 29 57	D5
AUTO DISTRIBUTION	Zac La Sucrerie	01 60 73 56 73	H5
CARROSSERIE BRIARDE FORD	12, rue Gué Pucelle	01 64 32 87 14	E1-E2-E3
GARAGE PIERRE THUIN	Rue du Saut du Lièvre	01 60 96 25 29	E7
LM 4X4 SERVICE	32, boulevard Chereau	01 60 57 00 22	G3-G4
MONTEREAU CARROSSERIE	8, rue des Prés Saint-Martin	01 64 32 01 25	E7
POINT S	2, rue Roberte Boucher	01 64 69 23 41	B2
STAM LEPAPE	12, rue de la Faïencerie	01 64 32 07 74	E3-E4
RESTAURATION DE TABLEAUX			
BUIS BENOIST	5, avenue du Maréchal Leclerc	06 30 78 72 55	F4
SALLE DE SPORT			
IRON GYM	5, rue des Dames	01 64 3104 17	E2-E3



SERVICES À DOMICILE			PLAN
ABC DOMICILE	9, rue des Chapeliers	09 50 16 13 71	E4
AP SERVICES	3, rue des Chapeliers	01 64 24 72 12	E4
JUNIOR SENIOR	3, rue de la Faïencerie	09 54 45 71 71	E3-E4
TABAC			
LA CIVETTE DE MONTEREAU	1, rue du Docteur Arthur Petit	01 64 24 86 21	E4
LA CIVETTE DE SURVILLE	1bis, avenue Molière	01 64 69 26 24	B4
LE MONTERREY	16, place du Marché au Blé	01 60 70 03 46	E4
TABAC DU LYCEE	18, rue des Chesnois	09 71 57 14 32	B4-C4
TATOUAGE - PIERCING			
DEMON INK	1, rue Danielle Casanova	06 13 60 97 60	E4
L'ATELIER DES REVES	2, rue de la Charité	06 22 44 97 88	E4
STYL'PINK TATTOO	2, rue Victor Hugo	01 60 96 31 73	E4
TÉLÉPHONIE			
CORIOLIS TELECOM	7 bis, rue Victor Hugo		E4
INFOSERVICES77	6, rue Jean Jaurès	06 46 84 97 96	E4-F4
ROYAL MOBILE	71, rue Jean Jaures	07 51 07 54 80	E4-F4
TOILETTEUR			
ANAI ET FANNY	25, rue de Varennes	01 60 96 19 97	
TRAVAIL TEMPORAIRE			
ADECCO	66, rue Jean Jaurès	01 64 32 48 33	E4-F4
ADEQUAT	86, rue Jean Jaurès	01 60 73 57 60	E4-F4
MISSION INTERIM	2-4, place du Calvaire	01 64 31 04 42	E4
RANDSTAD	30, avenue du Général de Gaulle	01 64 32 43 71	G2-F3
START PEOPLE	1, place Jacques Lepesme	01 64 32 24 09	F4
SUP INTERIM	7, rue du Docteur Arthur Petit	01 60 71 04 21	E4
SYNERGIE	10, place du Calvaire	01 60 39 52 16	E4
TOMA INTERIM	10, rue Émile Zola	01 60 70 77 30	E4



AMBULANCES			PLAN
AMBULANCES CARRIC	1 bis, boulevard Crette-Preignard	01 60 96 77 00	F3
AMBULANCES DE MONTEREAU	Rue de la Maison Garnier	01 60 96 36 36	B2
AMBULANCES DIDOT	Rue de la Maison Garnier	01 64 32 78 14	B2
AMBULANCES DU CONFLUENT	9, rue Roberte Boucher	01 60 57 06 85	B2
ANESTHÉSISTE			
D'ORNANO PHILIPPE	19, rue Danielle Casanova	01 64 32 57 90	E4
ART THÉRAPEUTE			
AMANDINE ETAIX	1, rue de la Poterne	06 76 04 51 58	E4
AUDIOPROTHÉSISTE			
AUDIKA	70, rue Jean Jaurès	01 64 70 51 45	E4
LAB. CORRECTION AUDITIVE	8, rue des Chesnois	01 64 70 23 40	B4-C4
L'OUÏE FINE	78, rue Jean Jaurès	01 60 74 45 56	E4
CABINET MÉDICAL			
CABINET DE LA POTERIE	2, rue Habert	01 64 32 42 20	G3
CABINET MÉDICAL	13, avenue du Général de Gaulle	01 64 32 02 66	F3
CAB. MED. CADUCÉE	16, rue Pierre de Montereau	01 64 32 33 90	E3
CAB. MED. DIDEROT	14, boulevard Diderot	01 60 96 11 04	B3
CAB. MED. LOMET/SUSSELIN	20, rue Jean Jaurès	01 64 32 27 34	E4
CABINET MÉDICAL NAPOLÉON	35b, avenue de la libération	06 71 19 96 64	F3
PÔLE MÉDICAL MUNICIPAL POM 3	9, rue Fleur Bégné	01 82 34 00 20	C3-C4
CARDIOLOGUE			
CHAZOUILLÈRES PHILIPPE	6, port des Gravieres	01 64 32 05 84	E4
ISSA MICHEL	6, port des Gravieres	01 64 32 05 84	E4
DENTISTE			
CABINET DE LA TANNERIE	6, quai des Bordes	01 64 32 90 09	E5
VENIEN JEAN-JACQUES	32, avenue du Général de Gaulle	01 64 70 29 70	F3
DIÉTÉCIEEN NUTRITIONNISTE			
LEPAGE ANNAELLE	17, rue du Petit Vaugirard	06 25 04 05 63	E3
NAUD SIBYLLE	11, boulevard de la République	06 86 47 29 63	F4
STEVA MARIE	32, rue Léo Lagrange	06 28 04 98 47	G3-G4
THEVENARD ÉMILIE	11, boulevard de la République	06 23 22 14 55	F4
ÉTIOPATHE			
GILABERT STÉPHANE	1, rue de la Faiencerie	01 60 96 63 80	E3-E4

GÉNÉRALISTE			PLAN
CARIOU YVES-JEAN	14, Boulevard Diderot	01 60 96 11 04	B3
CHAUDIERES DANIEL	13, avenue du Général de Gaulle	01 64 32 02 66	F3
DELBAERE BERTRAND	16, rue Pierre de Montereau	01 64 32 33 90	E3
DUHAY ALAIN	16, rue Pierre de Montereau	01 64 32 33 90	E3
GENOT CORINNE	7b, rue Edmond Fortin	01 64 32 04 47	E4
HEBERT DOMINIQUE	25b, avenue Mal de Lattre de Tassigny	01 60 96 31 44	F3
IMBERN MICHEL	16, rue Pierre de Montereau	01 64 32 33 90	E3
LAFITTE JEAN-PIERRE	9, rue Fleur Bégné	01 82 34 00 20	C4
LE VIAVANT PIERRE	16, rue Pierre de Montereau	01 64 32 33 90	E3
LEROY NATHALIE	20, chemin des Ormeaux	01 64 31 95 54	B2
LOMET PASCAL	20, rue Jean Jaurès	01 64 32 27 34	E4
REY LAURENCE	13, avenue du Général de Gaulle	01 64 32 02 66	F3
ROBERT THIERRY	7b, rue Edmond Fortin	01 64 32 04 47	E4
SCHIANO DE COLLELA J.-BERNARD	13, avenue du Général de Gaulle	01 64 32 02 66	F3
SOLIVEAU SYLVIE	13, avenue du Général de Gaulle	01 64 32 02 66	F4
SUSSELIN MARC	20, rue Jean Jaurès	01 64 32 27 34	E4
TRHIN VAN KHAI	6, rue des Chesnois	01 60 96 12 46	B4-C4
HOMÉOPATHE			
ANDREONE EMMANUELLE	15, rue de Varennes	01 64 32 90 13	F1-F2-F3
MAZEAS YVES	13, rue Victor Hugo	01 64 32 47 83	E4-F4
HYPNOTHÉRAPEUTE			
MALLOT SOPHIE	6, rue Danielle Casanova	06 46 07 26 33	E4
INFIRMIER			
ADARDOR OTHMAN	6, boulevard diderot	01 64 31 90 20	B3
BADA TOUFIK	6, boulevard Diderot	01 64 31 90 20	B3
BARKI NADIA	6, boulevard Diderot	01 64 32 22 94	B3
BELKHADEM DALILA	1, avenue du Lycée	09 86 27 77 37	C4
BRANCO ADDA CHANTAL	11, boulevard de la République	01 60 96 43 68	F4
CAB. INFIRMIERS MAISON BLANCHE	2, rue des Chesnois	01 64 32 31 99	B4-C4
CABINET INFIRMIERS	2, rue Habert	01 64 32 42 20	G3
CABINET INFIRMIERS LA BRUYÈRE	1, Tour des Grès	01 64 32 00 75	C4
CABINET INFIRMIERS LA ROSERAIE	1, avenue du Lycée	01 64 32 10 75	C4
CABINET INFIRMIERS LES LYS	20, avenue du Général de Gaulle	01 64 31 94 20	F3
CABINET INFIRMIERS	1, rue Maison Garnier	01 64 23 31 90	B2
DEHAIBE NATHALIE	11, boulevard de la République	01 60 96 43 68	F4
EL ADHRAM JAOUAD	1, avenue de la Liberté	06 86 70 92 82	B3-C3
GITTON NADIA	6, boulevard Diderot	01 64 32 22 94	B3
LAMBERT HENRI	6, boulevard Diderot	01 64 32 22 94	B3
MALET ARMELLE	6, boulevard Diderot	01 60 96 79 06	B3
SOS SOINS	15, rue des Chesnois	01 64 32 12 82	B4-C4
TAHIRI MOHAMED	1, avenue du Lycée	06 27 13 47 77	C4
TURUT LAURENT	6, boulevard diderot	01 64 31 90 20	B3
WAKIM GENEVIEVE	6, boulevard diderot	01 60 96 79 06	B3

IRM/SCANNER			PLAN
SCANNER DE LA FAÏENCERIE	1B, avenue du Général de Gaulle	01 64 70 00 85	F3
LABORATOIRE ANALYSES MÉDICALES			
MLAB BIO+	9, rue de la Faiencerie	01 64 32 18 61	E3
MLAB BIO+	1, chemin des Ormeaux	01 64 70 54 54	B3
MASSEUR KINÉSITHÉRAPEUTE			
DAVID ANNIE	32, rue Léo Lagrange	09 81 87 71 14	G3-G4
FORNACIARI GÉRARD	2B, avenue Laennec	01 64 32 09 51	B4
LE CERF JULIEN	32, rue Léo Lagrange	09 81 87 71 14	G3-G4
LE MEUR MARTINE	12, quai de l'Yonne	01 60 74 42 21	E4
MATÉRIEL MÉDICAL			
MATÉRIEL MÉDICAL LES ORMEAUX	20, chemin des Ormeaux	01 60 96 70 26	B2
MONTEREAU MEDICAL	90, rue Jean Jaurès	01 64 70 36 66	E4
MÉDECINE DU TRAVAIL			
CMS 77 INTER ENTREPRISES	8, rue des Clomarts	01 64 70 52 25	E6-D6
MEDECINE ET SANTE AU TRAVAIL	47, boulevard Pasteur	08 11 11 77 77	F2
NÉPHROLOGUE			
CENTRE DE DIALYSE	2, parking de la Faiencerie	01 60 57 53 00	E3
OPHTALMOLOGUE			
ALBALKHI ALBITAR RIHAM	18, chemin des Ormeaux	09 50 53 69 99	B2
NYAM NDES MARGUERITE	19, rue Danielle Casanova	01 64 32 01 74	E4
WALIGORA EMMANUEL	19, rue Danielle Casanova	01 64 32 01 74	E4
OPTICIEN			
KRYS	85, rue Jean Jaurès	01 64 32 03 15	E4
GÉNÉRALE D'OPTIQUE	3, route de Sens	01 64 32 48 12	H5
OPTICIEN			
OPTIQUE 2000	29, rue Jean Jaurès	01 64 32 07 13	E4
OPTIQUE CHAUVEAU	81, rue Jean Jaurès	01 64 32 11 84	E4
OPTIQUE LAMBERT	1, rue des Chapeliers	01 64 32 04 45	E4
ORTHODONTISTE			
KRIEF ANNE	12, rue du Docteur Arthur Petit	01 60 74 43 59	E4
PHILY-GRÉMAUX CLAUDINE	19, rue Léo Lagrange	01 60 74 20 44	G3-G4
ZAATAR ELIE	3, rue Paul Jozon	01 60 70 85 98	G4
ORTHOPHONISTE			
GOBILLOT CAMILLE	1, avenue du Lycée	07 81 83 11 29	C4
GUIGUES ANNE-LAURE	32, rue Léo Lagrange	01 60 74 48 13	G3-G4
HUDELAINE LAETITIA	32, rue Léo Lagrange	01 60 74 48 13	G3-G4
NAUD FRANÇOISE	11, boulevard de la République	06 08 01 85 96	F4
ORTHOPTISTE			
BONNET MARIE-HÉLÈNE	19, rue Danielle Casanova	01 64 32 01 74	E4
OSTÉOPATHE			
BIGOT ANNE CHARLOTTE	26, rue Danielle Casanova	01 64 24 05 10	E4
BRETON MATHIEU	21, boulevard Crette-Preignard	06 59 91 45 44	F3
LAMPIN CAROLE	17, rue du petit vaugirard	06 25 29 20 89	E3
LEVEQUE-HAMON VÉRONIQUE	2, rue Habert	01 64 32 56 75	G3
TRY ANTHONY	1, avenue du Lycée	01 64 32 10 75	C4

PÉDIATRE			PLAN
BRANCA GÉRARD	9, rue Fleur Bagné	01 82 34 00 20	C4
PÉDICURE PODOLOGUE			
DEROME GAËLLE	32, rue Léo Lagrange	01 60 96 35 64	G3-G4
HALLET FABIEN	2, rue Habert	01 64 32 36 06	G3
LAMBERT GUYOT CHARLOTTE	1, rue de la Faïencerie	01 64 32 43 89	F4
LENOIR MAXIME	2, rue Habert	07 86 63 84 99	G3
MARCHAND JESSICA	2, rue Habert	01 64 32 36 06	G3
PHARMACIE			
PHARMACIE DE L'HÔTEL DE VILLE	51, rue Jean Jaurès	01 64 32 00 73	E4
PHARMACIE DU MARCHÉ	32, rue Danielle Casanova	01 64 32 00 58	E4
PHARMACIE MERCIER	1, boulevard Diderot	01 60 96 38 00	D3
PHARMACIE VICTOR HUGO	90, rue Jean Jaurès	01 64 32 00 59	E4
SELARL PHARMACIE NGO	10, rue des Chesnois	01 64 70 07 73	B4-C4
PSYCHIATRE			
HACHEM JOSEPH	8, rue Petit Vaugirard	01 60 74 41 28	E3
HERMITTE MARIE-FRANÇOISE	8, rue Petit Vaugirard	01 60 74 48 73	E3
PSYCHOLOGUE			
HADJAR SANDY	17, rue du Petit Vaugirard	06 15 68 70 06	E3
LAFON CORINNE	17, rue du Petit Vaugirard	06 37 08 45 28	E3
PARENT ELODIE	1, rue de la Poterne	06 28 64 44 78	E4
STIER-THOMAS ALICE	15, rue de Varenne	06 50 58 41 97	F1-F2-F3
RADIOLOGUE			
SCANNER DE LA FAÏENCERIE	1B, avenue du Général de Gaulle	01 64 70 00 85	F3
RÉFLEXOLOGUE PLANTAIRE			
LOMBARD MARIE	21, boulevard Crette-Preignard	06 29 37 29 29	F3
RHUMATOLOGUE			
MIMOUN HOCIN	2, rue du Maréchal Juin	01 60 58 54 04	F4
SAGE FEMME			
AUBRY LUCIE	1, rue de la poterne	06 77 22 41 33	E4
BISSON AMÉLIE	1, rue de la poterne	06 24 37 39 28	E4
MERLE CAMILLE	1, rue de la poterne	06 79 53 86 98	E4
SOPHROLOGUE			
JEANNIN VIRGINIE	26, rue Danielle Casanova	06 71 11 12 95	E4
VÉTÉRINAIRE			
CLIN. BALLOT/GUIDONI/DELLAYE	23, avenue du Général de Gaulle	01 64 32 01 41	F3



ALIMENTATION GÉNÉRALE			PLAN
ADSYA	46, Avenue du Général De Gaulle	01 64 32 68 50	F3
ALDI	ZAC de la sucrerie		H5
ALTAGRACE	2, rue Couverte	09 87 31 43 08	E4
DOGRU	10, boulevard Diderot	01 64 32 66 06	B3
ASHUIANI EXOTIC	1, rue Emile Lefevre	06 72 32 55 95	E4
ASHUIANI MARKET	66, rue Jean Jaurès		E4-F4
ASHUIANI SUPERMARKET	1, avenue de la Liberté		B4-C3
CARREFOUR	Boulevard Diderot	01 60 73 52 72	D3
CARREFOUR MARKET	Rue Jean Jaurès	01 34 32 12 37	E4-F4
EXO DISCOUNT	58, rue Léo Lagrange	06 37 74 10 91	G3-G4
JS MINI PRIX	36, avenue du Général de Gaulle	09 53 66 87 55	F3
LIDL	47, rue d'Enfer	0800 00 54 35	B2
LN MINI MARKET	99, rue Jean Jaurès	09 86 15 30 69	E4-F4
MIAM BOUCHERIE-PRIMEUR	1, avenue de la Liberté	09 86 63 03 44	F3
NFES	4, rue des Clomarts	01 64 23 72 68	E6-D6
NOMY	ZAC de la sucrerie	01 60 96 31 43	H5
RANI PROXI MARKET	71, rue Jean Jaurès	09 75 52 90 42	E4-F4
RAPID MARKET	5, Quai d'Yonne	09 53 16 86 09	E4
VOLKAN	22, rue des Chesnois	01 60 72 12 74	B4-C4
BAR BRASSERIE			
AU BON COIN	10, rue Couverte	01 64 32 57 94	E4
AUX BONS AMIS	8, rue Couverte	01 72 79 01 83	E4
BAR DE L'HÔTEL DE VILLE	52, rue Jean Jaurès	01 64 32 04 42	E4-F4
BAR DE LA POSTE	12, rue Jean Jaurès		E4
CAFÉ DU PARC	1, rue de Varennes	06 16 29 38 02	F1-F2
LE MARIGNY	1, rue des Fossés	01 64 32 02 83	E4
LE RELAIS SAINT BERNARD	44, rue Léo Lagrange	01 64 32 04 56	G3-G4
LE SELECT	3, place Pierre Semard	01 64 32 00 70	G2
LE WESTERN	6, rue Lavoisier		B3
BAR TABAC			
LE BRAZZA	45, avenue du Général de Gaulle	09 62 38 58 74	F3
LE CARRÉ D'AS	74, rue Jean Jaurès		E4-F4
LE GALLIA	1, rue de Provins	01 64 32 00 71	D5
LE RALLYE	8, rue Jean Jaurès	01 64 32 01 94	E4-F4
LE SAINT MAURICE	3, rue Grande Saint-Maurice	01 60 96 38 23	E5
LE SEINE ET MARNE	28, rue Jean Jaurès	09 83 96 66 73	E4-F4
BOUCHERIE			
ABATTOIRS KISSI	1, rue des Sécherons	01 60 57 03 48	C7
BOUCHERIE BRETTE	3, place du Marché au Blé	01 64 32 04 59	B4
BOUCHERIE FAMILY	26, rue des Chesnois	09 80 86 80 59	B4-C4
BOUCHERIE LES 2B	61, rue Jean Jaurès	01 60 96 13 07	E4-F4
BOUCHERIE NAFI	2, boulevard Diderot	01 64 70 29 52	B3
BOUCHERIE RAHMA	14, rue des Chesnois	01 77 03 11 41	B4-C4
LA BARAKA	32, rue des Chesnois	01 60 96 25 06	B4-C4



BOULANGERIE			PLAN
AU BLÉ D'OR	4, place du Marché au Blé	01 64 32 39 19	E4
AU BON PAIN	91, rue Jean Jaurès	01 60 96 84 04	E4-F4
AU PETIT VIENNOIS	33, rue Jean Jaurès	01 64 32 06 01	E4-F4
BOULANGERIE DE LA POTERIE	11 bis, rue de la poterie	06 95 14 53 22	E4
BOULANGERIE VIDON	53, rue Jean Jaurès	01 64 32 05 96	E4
CROUSTI-PAIN	7, rue Racine		B4
EPI D'OR	28, rue des chesnois	07 67 41 53 30	B4-C4
HAUSA	1, avenue de la liberté	09 52 76 44 60	C3
LA CONQUÊTE DU PAIN	43, avenue du Général De Gaulle	01 75 15 48 08	F3
LA MI DO RÉ	10, boulevard Diderot	09 62 62 97 12	B3
LE FOURNIL DE LA PLACE	9, place Diderot		B3
FOOD TRUCK			
MIAM MIAM GLOU GLOU	1, rue des Clomarts	06 76 82 32 42	E5
PIZZA JOJO	rond Point Lepesme	06 15 12 97 56	F4
SKA FOOD TRUCK	rue Gaston de Bray	06 09 66 23 20	D5
PIZZERIA			
LE KIOSQUE À PIZZA	51, rue Léo Lagrange	01 60 39 06 06	G3-G4
LE WINNER PALACE	3, place Diderot	01 60 57 07 82	B3
PIZZERIA DU CONFLUENT	75, rue Jean Jaurès	06 68 51 40 57	E4-F4
PIZZA DU VIEUX PONT	15, avenue du Général de Gaulle	01 64 32 98 58	G2-F3
PIZZA FAMILY	1, avenue du Général de Gaulle	01 64 31 45 89	G2-F3
LA PIZZA	5, place du Marché au Blé	01 60 57 04 74	E4
POISSONNIER			
LES MERVEILLES DE L'Océan	14, place du Marché au Blé	01 64 32 90 97	E4
MAGASIN BIO			
BIO MONDE	22-24, rue Jean Jaurès	01 60 72 20 90	E4-F4
PRODUITS EXOTIQUES			
DETTY EXOTIQUE	1ter, rue de la Faïencerie	01 74 80 40 36	E4-F4
GHIA EXOTIQUE	3, rue du Calvaire	01 64 70 26 85	E4
PRODUITS PORTUGAIS			
LUSA TERROIR	ZAC de la Sucrerie	01 64 23 57 14	G4
PUB			
LE PIETRA PUB	8, place du Marché au Blé	06 13 69 52 37	E4

RESTAURANTS			PLAN
ASSOS	ZAC de la Sucrerie	01 60 72 66 14	G4
AUX CARAÏBES	9b, rue Daniele Casanova	06 35 71 34 43	E4
LE DÉLICIEUX	1, place du Marché au Blé	01 60 57 04 84	E4
BUFFALO GRILL	ZAC de la Sucrerie	01 64 23 38 73	G4
CHEZ JUMEAUX	1 bis, rue Paul Delair		E4
CHICKEN CITY	19, rue du Docteur Arthur Petit	01 64 32 50 76	E4
CHIKEN TIME'S	43, Avenue du Général De Gaulle	01 75 15 68 31	F3
CREP AND DWICH	15, rue Couverte	06 13 38 97 94	E4
DOMINO'S PIZZA	ZAC de la Sucrerie 2	01 60 74 58 58	G4
EXPRESS	17, place du Marché au Blé	01 60 70 98 77	E4
KOC S FOOD	3, rue des Grès	01 64 32 81 81	C4
KING OF THAI	3, rue du 8 mai 1945	01 75 15 61 82	G2
KONOHÀ	15, rue Jean Jaurès	07 49 73 08 24	E4/F4
L'ANATOLIE	65, rue Jean Jaurès	01 60 96 74 57	E4/F4
LA CASA DEL POLLO	13, rue Jean Jaurès	01 75 15 84 70	E4/F4
LE TOUAREG	11 bis, place Diderot	01 64 24 87 54	B3
L'ENTRE-NOUES	22, rue des Arches	01 64 70 89 94	F4
LA BAIGNADE	73, rue de Provins	01 64 32 04 89	D5
LE MAHARAJAH	3, rue des Récollets	01 64 24 80 22	E4
LA MYTILOIDA	6, quai d'Yonne	01 72 79 21 56	E4
LA PLACE	4, place du Marché au Blé	01 60 71 63 93	E4
LE CORINO	1 bis, rue de Provins	01 64 24 85 06	D5
LE PARADIS DE L'INDE	13, rue Couverte	01 60 96 15 33	E4
LE PETIT BISTROT	8, rue de la Faïencerie	01 60 96 74 37	E4
LE ROYAL	25, rue des Dames	09 87 07 32 13	E3
LE SEPT 7	72, rue Jean Jaurès	01 75 15 41 28	E4-F4
LES DÉLICES DE LA MANNE	5, ruelle Marquée	07 51 95 89 98	E4
MAC DONALD'S	ZAC de la Sucrerie	01 64 32 40 19	G4
MY CANDY	87, rue Jean Jaurès	06 52 35 24 22	E4-F4
NOOSHI'S	5, rue du Docteur Arthur Petit	01 75 15 80 84	E4
OTANTIK	88, rue Jean Jaurès	01 64 70 03 66	E4-F4
O TACOS	ZAC de la Sucrerie	01 72 66 75 23	G4
ROYAL GARDEN	ZAC de la Sucrerie	01 64 32 80 69	G4
SEDEF	3, rue Edmond Rostand	06 79 66 26 35	G4
SIWAR	50, rue Jean Jaurès	01 64 31 44 95	E4
SUCRÉ SALÉ	5, place du Marché au Blé	01 74 80 58 40	E4
TACOS STAR	79, rue Jean Jaurès	09 51 70 24 95	E4
VIZZO TIME	18, rue Jean Jaurès	01 64 24 09 90	E4-F4



SALON DE THÉ			PLAN
ART ET THÉ	3, rue Emile Zola	01 64 32 04 27	E4
CANNO	rue Maison Garnier		B2
EREN	1, avenue de la Liberté		C3
KHO SAMUI	1 bis, Boulevard Crette Preignard		F3
SURGELÉS			
THIRIET	ZAC de la Sucrierie 2	01 64 32 85 43	G4
TORRÉFACTEUR			
TORREFACTION DAVID	1, place du Colonel Fabien	01 64 32 04 27	E4





Montereau

J'achète
à
Montereau

Garder **NOS** commerces en vie
préserve **NOTRE** cadre de vie



Montereau
FAULT-YONNE



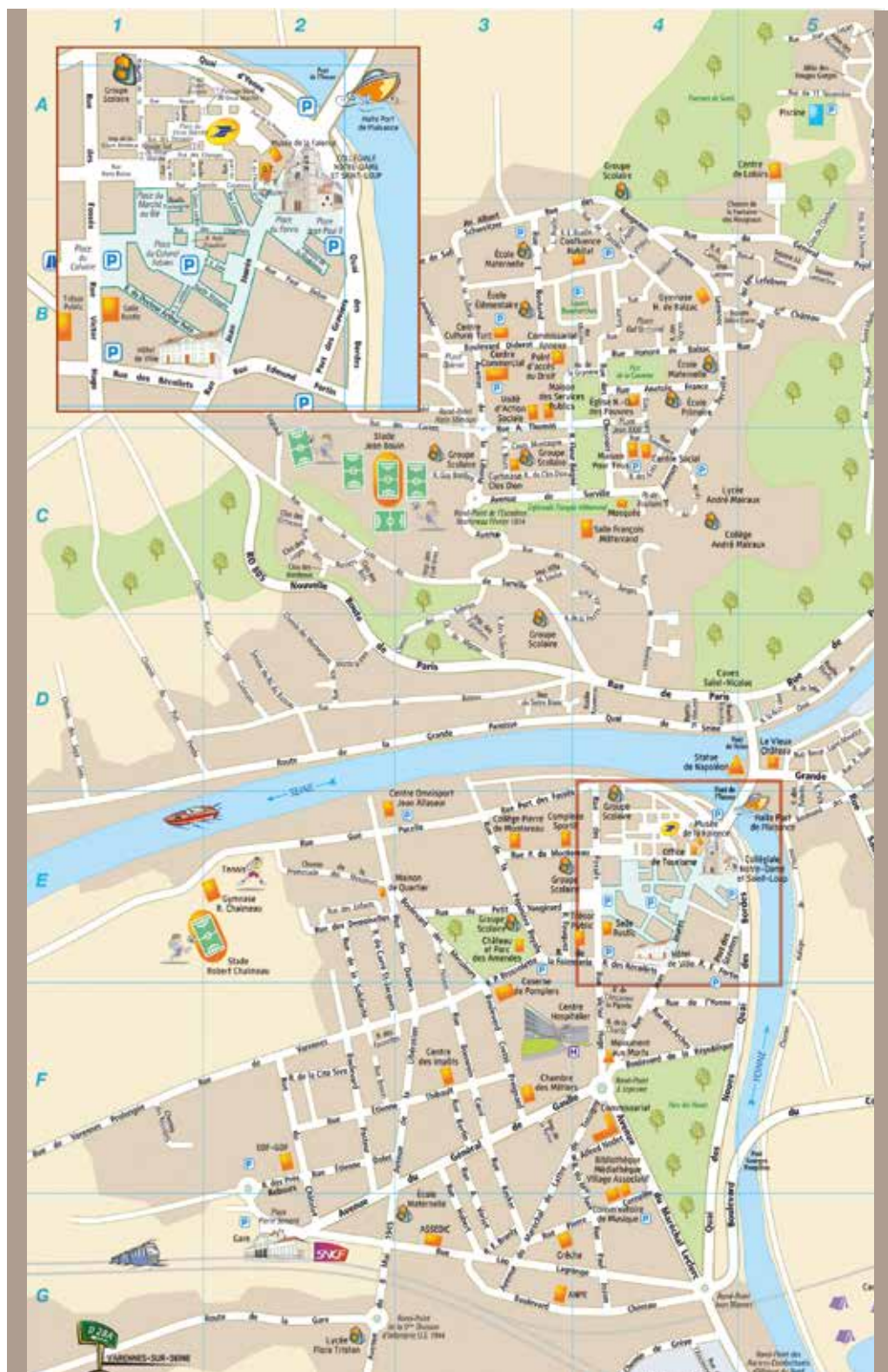



Hôtel de Ville - 54, rue Jean Jaurès
77130 Montereau-fault-Yonne
Tél. 01 64 70 44 00
montereau77.fr

