

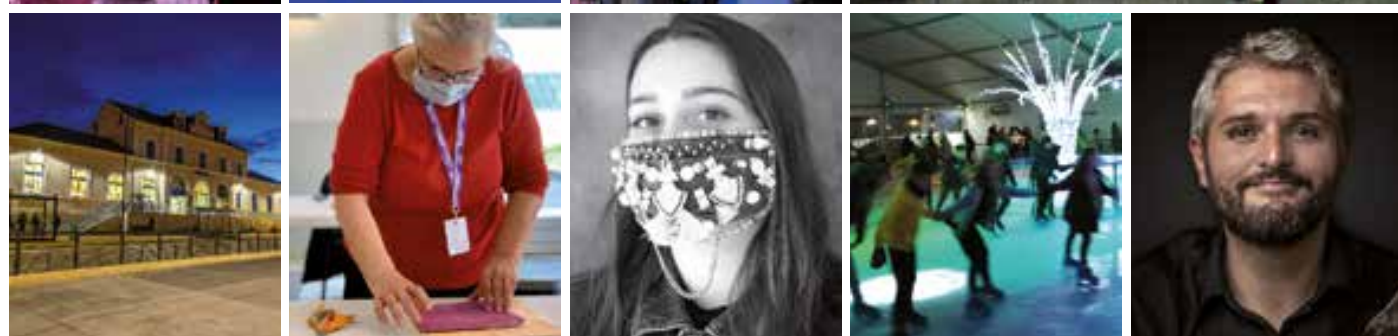

Montereau|eGuide

Toutes les informations pratiques de la vie monterelaise



2020
2021



Montereau, ville rayonnante, palpitante et pétillante !

Riche de sa vitalité associative, de l'engagement de ses nombreux bénévoles et d'un niveau de service public exceptionnel, Montereau offre à ses habitants une multitude d'activités qui favorisent l'émancipation, le développement de soi et les rencontres. Les événements culturels et sportifs rythment la vie de notre ville et attirent encore plus de populations souhaitant s'y installer. Preuve de ce dynamisme : Montereau vient de dépasser la barre des 20 000 habitants !

La mobilisation toute l'année des élus et des agents municipaux permet à chaque citoyen de bénéficier de services classiques et innovants, d'une large palette d'animations et d'un environnement agréable.

Parce que Montereau est une ville où il fait bon vivre, parce que nous avons encore plus besoin de nous retrouver autour des valeurs de fraternité face aux crises traversées, vous trouverez dans ce guide toutes les informations utiles à votre quotidien.

Chères Monterelaises, Chers Monterelais, au nom du conseil municipal, je vous souhaite le meilleur et une très belle saison 2020/2021 !

James Chéron

Maire de Montereau-fault-Yonne
Conseiller régional d'Ile-de-France



Montereau le Guide

Le guide de la Ville de Montereau-fault-Yonne

Hôtel de Ville – 54 rue Jean Jaurès – 77875 Montereau cedex – Tél. 01 64 70 44 00 – Fax : 01 64 70 44 46
www.ville-montereau77.fr

Responsable de publication : Haris MEBARKI, conseiller délégué à la communication, aux relations avec les habitants et à l'accueil des nouveaux arrivants

Rédacteur en chef : Bertrand Leclair, Directeur de la Communication

Rédaction : Fanny Dos Santos, Jérôme Lefier, Sarah Laurent, Bertrand Leclair, Erwan Feuilletin

Crédits photos : Mairie de Montereau (Ange Saliceti, Fanny Dos Santos, Dominique Bruneau, Jérôme Lefier, Bertrand Leclair, Didier Durand-Bancel, Malik Benchabanne, Youssef Leban, Elsa Thierry, Corinne Corchete...), Sirmotom, Adobe Stock, Freepik.com, Drone Markall, Office de Tourisme du Pays de Montereau, Siyonne, CCPM, Concerts de Poche, ONDIF, Philippe Jouglet (drone en couv.), Christine Barba (collégiale en couv.), Eric Canto (P.E. Barré), Laurent Brun (ponts en couv.), Thierry Merle (P2&3, P129), Stéphanie Foucher (P4), Jérôme Lamaury (P4), Fabien Parizet (P130), les associations et clubs de sport de Montereau mentionnés dans ce guide.

Mise en pages : service Communication - **Réalisation :** service Communication

Impression : Imprimerie E. Vincent, 37000 Tours - **Dépôt légal :** septembre 2020

MONTREAU EN BREF



Montereau, de vert et d'eau !

A une heure de Paris, en train ou en voiture, Montereau est idéalement située au confluent de l'Yonne et de la Seine. Récemment desservie par la toute dernière génération de trains « Regio2N », la commune dispose depuis fin 2019 d'une gare multi-modale entièrement rénovée. Aux côtés d'une politique de rénovation urbaine qui a vu la Ville Haute se transformer, la municipalité a mis en place une ambitieuse politique d'animations et de redynamisation du centre-ville notamment avec la création de 900 places de parkings gratuites pour faciliter l'accès à ses commerces ou encore la création ou rénovation d'espaces publics.

A Montereau, la qualité du cadre de vie est primordiale. C'est pourquoi sont déployés 61 caméras et 18 policiers municipaux sur toute la ville pour garantir la sécurité des habitants dans un environnement sans cesse entretenu et embelli grâce, entre autres, à un fleurissement reconnu pour sa qualité. Avec 80 hectares de verdure, dont 30 hectares de réserve naturelle, Montereau a tout d'une ville verte. Labellisée « 3 fleurs » au concours des « Villes et Villages Fleuris », elle tient absolument à préserver ses poumons verts. Avec plus de 3 heures de chemins et de sentiers à parcourir en pleine nature, le cadre est idéal pour ceux qui souhaitent s'adonner aux plaisirs de la randonnée.

Montereau, c'est aussi une offre incomparable de services et d'infrastructures municipales : 2 médiathèques ultra-modernes, 2 stades, 6 gymnases, un conservatoire agréé, un kiosque à musique au parc des Noues, une piscine dernier cri... et depuis peu, une salle de boxe et de nouveaux terrains de tennis avec club house et court de padel !

Côté emploi, la commune concentre des outils efficaces de formation et de réinsertion mais aussi de nombreux partenaires économiques porteurs d'embauches, à l'image des 250 nouveaux emplois générés par l'installation de la prestigieuse maroquinerie Hermès. Avant-gardiste, Montereau arbore un véritable écosystème numérique permettant un développement innovant du territoire tout en comptant sur son sol des fleurons de l'industrie locale.

Question jeunesse, la ville a de quoi faire des envieux : 8 écoles maternelles, 8 écoles élémentaires connectées, 3 collèges, 2 lycées, un Centre d'Information et d'Orientation et depuis 4 ans la Digitale Académie qui propose plus de 1 000 formations post-bac. Sans oublier l'accueil de la petite enfance qui dispose de 3 crèches municipales, d'une ludothèque et d'un relais assistants maternels.

Mais que serait Montereau sans son offre de culture et de loisirs, à l'instar du futur « Grand Théâtre » qui accueillera bientôt, dans un complexe ultra moderne, les plus grands spectacles en tournée en France. A chaque saison son événement et son lot de nouveautés : Fête de la pomme en septembre, Foulées Monterelaises en octobre, patinoire géante pour Noël, Foire de la Saint-Parfait en avril, « Montereau plage » et la Fête des saveurs en été... à Montereau, tout le monde s'y retrouve !

1	Infos Mairie
2	Démarches administratives
3	Cadre de vie
4	Sécurité et Prévention
5	Emploi et Solidarité
6	Jeunesse et Scolarité
7	Vie culturelle
8	Sports
9	Vie associative
10	Annuaire Ville Pratique



Informations Mairie

Pratique	8
Élus	9
Services municipaux	11
Conseil municipal	14
Partenaires de la Mairie	15
Location de salles	16
Infos municipales	17



Hôtel de Ville



Maison des Services Publics

HÔTEL DE VILLE

54, rue Jean Jaurès - 77875 Montereau Cedex
Tél. 01 64 70 44 00 - Fax 01 64 70 44 30
www.montereau77.fr



HORAIRES D'ACCUEIL

Du lundi au jeudi : de 8h30 à 12h15 et de 13h45 à 18h
(nocturne le mardi jusqu'à 20h sauf pendant les vacances scolaires)
Vendredi : de 8h30 à 12h15 et de 13h45 à 17h
Samedi : de 9h à 12h

MAISON DES SERVICES PUBLICS (MSP)

Mairie annexe

3, rue André Thomas - 77130 Montereau-fault-Yonne
Tél. 01 60 57 21 00

HORAIRES D'ACCUEIL

Du lundi au jeudi : de 9h à 12h15 et de 13h45 à 18h
Vendredi : de 9h à 12h15 et de 13h45 à 17h
Samedi : de 9h à 12h00

CONTACTER LES ÉLUS



PAR COURRIER

Toute correspondance doit être adressée à l' élu à l'adresse suivante :
Hôtel de Ville - 54, rue Jean Jaurès - 77875 Montereau Cedex



PAR TÉLÉPHONE

Pour prendre rendez-vous avec vos élus, composez le 01 64 70 44 45

LE MAIRE



1) James Chéron,
maire de Montereau-fault-Yonne
conseiller régional
spcheron@ville-montereau77.fr

LES ÉLUS DE LA MAJORITÉ



- 2) Majdouline El Abidi :** adjointe au maire déléguée aux finances, au personnel et au dialogue social, à la lutte contre les discriminations / m.elabidi@ville-montereau77.fr
- 3) Stéphane Dervillez :** adjoint au maire délégué à la vie scolaire, à la jeunesse, à l'enseignement supérieur, à la formation et à l'emploi / s.dervillez@ville-montereau77.fr
- 4) Marie-José Choisy :** adjointe au maire déléguée à la culture, au patrimoine, à la création et aux savoirs pour tous / m.choisy@ville-montereau77.fr
- 5) Gilles Asfaux :** adjoint au maire délégué à la prévention et la sécurité, à la police municipale et la médiation / g.asfaux@ville-montereau77.fr
- 6) Béatrice Turney Corneillan :** adjointe au maire déléguée au Bel Âge, au Grand Âge et aux solidarités / b.corneillan@ville-montereau77.fr
- 7) Sofiane Reguig :** adjoint au maire délégué aux sports et à la vie associative
s.reguig@ville-montereau77.fr
- 8) Philippe Stutz :** adjoint au maire délégué à l'urbanisme, aux travaux et bâtiments, à l'espace public et au cadre de vie / p.stutz@ville-montereau77.fr
- 9) Mélanie Mairot :** adjointe au maire déléguée au développement durable, à l'écologie urbaine et la nature en ville, aux mobilités durables et à la transition énergétique
m.mairot@ville-montereau77.fr
- 10) Guy Setbon :** adjoint au maire délégué à la santé et aux politiques de prévention
g.setbon@ville-montereau77.fr
- 11) Yasmina Ivakhoff :** adjointe au maire déléguée à la participation citoyenne, à l'évaluation des politiques publiques et la modernisation de l'action publique / y.ivakhoff@ville-montereau77.fr
- 12) Ertan Belek :** adjoint au maire délégué au quartier de Surville, aux liens inter quartiers, à la rénovation urbaine et la restructuration du centre-ville / e.belek@ville-montereau77.fr

LES ÉLUS DE LA MAJORITÉ (SUITE)



13

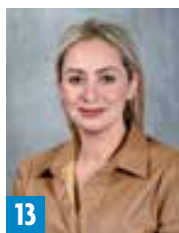

14



15



16



17



18



19



20



21



22



23



24



25



26



27

22) Cheikh Fellah : conseiller délégué au rayonnement, au tourisme et au fluvial
c.fellah@ville-montereau77.fr

23) Samia Gagé : conseillère déléguée à la petite enfance / s.gage@ville-montereau77.fr

24) Giovanni Monier : conseiller délégué à l'événementiel, à la vie et la protection animale, à la biodiversité / g.monier@ville-montereau77.fr

25) Soraya Soni : conseillère déléguée à la réussite éducative / s.sonimazouzi@ville-montereau77.fr

26) Christophe Esparraga : conseiller délégué au lien intergénérationnel, au devoir de mémoire et aux relations avec le monde combattant / c.esparraga@ville-montereau77.fr

27) Paula Camacho : conseillère déléguée au maintien à domicile et à la dépendance
p.camacho@ville-montereau77.fr

13) Linda Lachemi : conseillère auprès du maire déléguée au logement et à l'habitat
l.lachemi@ville-montereau77.fr

14) Kaoutar Meunier : conseillère auprès du maire déléguée aux affaires sociales et au CCAS, à la vie locale, à l'inclusion et l'accessibilité
k.meunier@ville-montereau77.fr

15) Evelyne Henriot : conseillère déléguée au commerce, à l'entrepreneuriat, à l'économie sociale et solidaire, aux relations avec les entreprises / e.henriot@ville-montereau77.fr

16) Maxime Lemoine : conseiller délégué au budget et au développement numérique
m.lemoine@ville-montereau77.fr

17) Duke Douret : conseiller délégué à la nutrition, à l'alimentation et aux circuits courts / d.douret@ville-montereau77.fr

18) Jean de Dieu Malonga : conseiller délégué à l'administration générale
j.malonga@ville-montereau77.fr

19) Esen Adanur : conseillère déléguée à la Caisse des écoles et au Conseil municipal des enfants
e.adanur@ville-montereau77.fr

20) Haris Mebarki : conseiller délégué à la communication, aux relations avec les habitants et à l'accueil des nouveaux arrivants / h.mebarki@ville-montereau77.fr

21) Audrey Sainte-Rose : conseillère déléguée au Conseil des jeunes et aux Ambassadeurs de la Réussite / a.sainterose@ville-montereau77.fr

LES ÉLUS DE LA MINORITÉ



28

28) Yves Jégo



29

30) Andrée Zaïdi



30

29) Jean-Marie Albouy



31

34) Marianne Moignard



32

33) Hervé Deydier



33

32) Rosa Da Fonseca



34

31) Lahcen Chkif



35

35) Sébastien Lombard



CABINET DU MAIRE - spcheron@ville-montereau77.fr

DIRECTION GÉNÉRALE DES SERVICES

John HUET – j.huet@ville-montereau77.fr

DIRECTION GÉNÉRALE ADJOINTE EN CHARGE DES RESSOURCES INTERNES

Halima AIT ELHAJ – h.ait-elhaj@ville-montereau77.fr

RESSOURCES HUMAINES

Pôle stratégique RH : Élodie DEL VALLE – e.delvalle@ville-montereau77.fr

Pôle carrières et paies : Frédéric BOUDES – f.boudes@ville-montereau77.fr

FINANCES ET CONTRÔLE DE GESTION

Directeur : Alister PESCHARD – a.peschard@ville-montereau77.fr

ÉVALUATION DES POLITIQUES PUBLIQUES ET MODERNISATION DE L'ACTION PUBLIQUE

Chargée de mission : Esra CAKIR – e.cakir@ville-montereau77.fr

INFORMATIQUE

Directeur : Florian CASSIS – f.cassis@ville-montereau77.fr

JURIDIQUE / CONTENTIEUX

Directrice : Sandrine POUTHÉ – s.pouthé@ville-montereau77.fr

MARCHÉS PUBLICS

Directrice : Halima AIT ELHAJ – h.ait-elhaj@ville-montereau77.fr

COMMUNICATION

Directeur : Bertrand LECLAIR – b.leclair@ville-montereau77.fr

DIRECTION GÉNÉRALE ADJOINTE EN CHARGE DES SERVICES À LA POPULATION

Corinne CORCHETE – c.corchete@ville-montereau77.fr

AFFAIRES GÉNÉRALES (ÉTAT CIVIL – ÉLECTIONS – ARCHIVES – ENTRETIEN INTERIEUR)

Directrice : Jamila BENDAHHOU – j.bodin-bendahhou@ville-montereau77.fr

Adjointe : Michelle LETIERS – m.letiers@ville-montereau77.fr

VIE SCOLAIRE – PETITE ENFANCE

Directeur : Ahmet CAKIR – a.cakir@ville-montereau77.fr

CAISSE DES ÉCOLES

Responsable : Céline SAUVESTRE – c.sauvestre@ville-montereau77.fr

PETITE ENFANCE

Responsable : Sandra MARTINS-FLORIDO – s.martinsflorido@ville-montereau77.fr

CRÈCHE MAISON DES PARENTS

Directrice : Christine REGNIER – c.regnier@ville-montereau77.fr

CRÈCHE LE P'TIT NAVIRE

Directrice : Virginie ACHURY HERRERA – v.achuryherrera@ville-montereau77.fr

CRÈCHE LES MOUSSAILLONS

Directrice : Évelyne CHOPIN – e.chopin@ville-montereau77.fr



ÉQUIPE DE RÉUSSITE ÉDUCATIVE

Directrice : Isabelle PESTOURY – i.pestoury@ville-montereau77.fr

Adjointe : Valérie DEGOUVE – v.degouve@ville-montereau77.fr

JEUNESSE

Directeur : Brahim OUARDI – b.ouardi@ville-montereau77.fr

Adjoint : Malik BENCHABANE – m.benchabane@ville-montereau77.fr

CENTRE DE LOISIRS

Responsable : Mehdi ZAIDI – m.zaidi@ville-montereau77.fr

MAISON DE QUARTIER VILLE BASSE – MAISON DES KIDS

Responsable : Leila Djillali – l.djillali@ville-montereau77.fr

MAISON DE QUARTIER VILLE HAUTE

Responsable : Mustapha IFRAH – m.ifrah@ville-montereau77.fr

DIGITALE ACADÉMIE

Responsable : Thérèse LOBREAU – t.lobreau@ville-montereau77.fr

BEL ÂGE

Directrice : Corinne CORCHETE – c.corchete@ville-montereau77.fr

FOYER BELLE FEUILLE

Responsable : Myrha HAMMOUDI – m.hammoudi@ville-montereau77.fr

CULTURE

Directeur : Damien BUZZI – d.buzzi@ville-montereau77.fr

CONSERVATOIRE MUNICIPAL GASTON LITAIZE

Directrice : Armelle DEBOS – a.debos@ville-montereau77.fr

MÉDIATHÈQUES G. FLAUBERT ET A. PEYREFITTE

Directeurs : Didier DURAND-BANCEL – d.durand-bancel@ville-montereau77.fr
et Estelle BECK – e.beck@ville-montereau77.fr

MUSÉE

Directeurs : Didier DURAND-BANCEL – d.durand-bancel@ville-montereau77.fr
et Estelle BECK – e.beck@ville-montereau77.fr

SPORTS ET VIE ASSOCIATIVE

Directrice : Corinne CORCHETE – c.corchete@ville-montereau77.fr

POLITIQUE SOCIALE

Directeur : Grégory DORTE – g.dorte@ville-montereau77.fr

CENTRE SOCIAL

Directrice : Agnès SALLÉ – a.salle@ville-montereau77.fr

CONSEIL LOCAL DE LA SÉCURITÉ ET DE LA PRÉVENTION DE LA DÉLINQUANCE (CLSPD)

Responsable : Agnès SALLÉ – a.salle@ville-montereau77.fr

CONSEIL DES DROITS ET DEVOIRS DES FAMILLES

Responsable : Isabelle PESTOURY – i.pestoury@ville-montereau77.fr

POINT ACCÈS AUX DROITS

Responsable : Agnès SALLÉ – a.salle@ville-montereau77.fr

MAISON POUR TOUS

Directeur : Youssef LEBAN – y.leban@ville-montereau77.fr

SERVICE EMPLOI (DEFI)

Directrice : Corinne CORCHETE – c.corchete@ville-montereau77.fr

PÔLE MÉDICAL (POM3)

Responsable : Sandrine VAUQUELIN – s.vauquelin@ville-montereau77.fr

CONTRAT LOCAL DE SANTÉ

Chef de projet : Isabelle PESTOURY – i.pestoury@ville-montereau77.fr

CENTRE COMMUNAL D'ACTION SOCIALE

Directeur : Noureddine BEN MESSAOUD – ccas.montereau@gmail.com

JUMELAGE

Directeur : Noureddine BEN MESSAOUD

DIRECTION DES SERVICES TECHNIQUES ET DE L'URBANISME

Directeur : Stéphane BLANSTIER – s.blanstier@ville-montereau77.fr

CENTRE TECHNIQUE MUNICIPAL

Directeur : Dominique SZAJA – d.szaja@ville-montereau77.fr

URBANISME

Directrice : Isabelle STAERCK – i.staerck@ville-montereau77.fr

PRÉVENTION

Responsable : Morad HACHEMI – m.hachemi@ville-montereau77.fr

INSPECTION SANITAIRE

Responsable : Didier RENARD – d.renard@ville-montereau77.fr

DIRECTION GÉNÉRALE ADJOINTE – STRATÉGIES URBAINES ET DURABLES

Christophe ROUGET – c.rouget@ville-montereau77.fr

PROGRAMME RENOUVELLEMENT URBAIN (PRU)

Directeur : Christophe ROUGET – c.rouget@ville-montereau77.fr

CONTRAT DE VILLE

Chef de projet : Émilie FERDY – e.ferdy@ville-montereau77.fr

ACTION CŒUR DE VILLE

Responsable : Etienne SOARES – e.soares@ville-montereau77.fr

COMMERCE

Directeur : Erwan FEUILLETIN – e.feuilletin@ville-montereau77.fr

ÉCOLOGIE URBAINE

Responsable : Peggy MAGAJ – p.magaj@ville-montereau77.fr

SÉCURITÉ ET PRÉVENTION

Directeur : Fabien FOURNIER – f.fournier@ville-montereau77.fr

POLICE MUNICIPALE

Chef : Bruno CHAUMET – b.chaumet@ville-montereau77.fr

CENTRE SUPERVISEUR URBAIN

Chef : Bruno CHAUMET – b.chaumet@ville-montereau77.fr

MÉDIATION

Directeur : Akim LAKEHAL – mediateur@ville-montereau77.fr

SÉANCES DU CONSEIL



Conseil Municipal

Les décisions sont prises collectivement par l'équipe municipale réunie en Conseil. Il règle par ses délibérations les affaires de la commune, vote le budget et contrôle l'exécution des projets. Les séances ont lieu au minimum 1 fois par trimestre en Mairie dans la salle des mariages (ou autre lieu si circonstances exceptionnelles).

L'ordre du jour, fixé selon les dossiers à étudier, est porté à la connaissance du public avant chaque séance par voie de presse et d'affichage ainsi que sur le site de la Ville. Les séances sont publiques et chacun peut venir y assister librement. Enfin, elles sont retranscrites dans un compte-rendu qui, une fois validé et approuvé par le conseil, peut être consulté par le public.

CONSEIL MUNICIPAL DES ENFANTS (CME)

Les plus jeunes prennent aussi part à l'action citoyenne dans le cadre du Conseil Municipal des Enfants.

Créé en 2005, le CME est composé de 25 enfants de classe de CM1 issus de toutes les écoles élémentaires de Montereau.

Les élections se déroulent sur le temps scolaire, en partenariat avec les enseignants.

Elus pour un mandat de deux ans par leurs camarades de CE2 à CM2, ils mettent en œuvre des projets citoyens (rencontres intergénérationnelles, club des saveurs, etc.).



Le CME au vœux du Maire



PARTENAIRES DE LA MAIRIE

COMMUNAUTÉ DE COMMUNES DU PAYS DE MONTEREAU (CCPM)

Coordonnées : 29, avenue du Général de Gaulle - 77130 Montereau
Tél. 01 60 73 44 00 - contact@paysdemontereau.fr
www.paysdemontereau.fr

Liste des 21 communes de la CCPM : Barbey, Blennes, Cannes-Écluse, Chévy-en-Sereine, Courcelles-en-Bassée, Diant, Esmans, Forges, La Brosse-Montceaux, La Grande Paroisse, Laval-en-Brie, Marolles-sur-Seine, Misy-sur-Yonne, Montereau-fault-Yonne, Montmachoux, Noisy-Rudignon, Saint-Germain-Laval, Salins, Thoury-Ferrottes, Varennes-sur-Seine, Voulx.

SYNDICAT DE LA RÉGION DE MONTEREAU POUR LE TRAITEMENT DES ORDURES MÉNAGÈRES (SIRMOTOM)

Coordonnées : 22, rue de la Grande Haie - 77130 Montereau
Tél. 01 64 32 67 23 - ou 0 800 45 63 15 (appel gratuit depuis un poste fixe) sirmotom@wanadoo.fr - www.sirmotom.fr - Facebook « Sirmotom Montereau »

SYNDICAT INTERCOMMUNAL DES TRANSPORTS COLLECTIFS DE MONTEREAU ET SES ENVIRONS (SITCOME)

Coordonnées : 11 place Pierre Sépard - 77130 Montereau
ou Kiosque SiYonne - Place Pierre Semard - Gare routière Montereau
Tél. 01 60 96 19 46 - sitcome77@orange.fr - www.sitcome.info

OFFICE PUBLIC CONFLUENCE HABITAT

Coordonnées : 45, square Beaumarchais - CS 10121
77874 Montereau Cedex - Tél. 01 64 70 53 00
direction@confluence-habitat.com

TROIS MOULINS HABITAT

Coordonnées : (siège social) 60, rue des Meuniers - BP 1826 - Rubelles
77 018 Melun Cedex - Tél. 01 64 14 18 18 - service-clients@polylogis.fr

RÉSIDENCE URBAINE DE FRANCE (3F)

Coordonnées : 32, cours du Danube - 77706 Serris
Marne-la-Vallée - Cedex 04 - Tél. 01 60 43 79 96
www.groupe3f.fr

La Ville met à disposition des Monterelais et des entreprises des salles municipales pour leurs événements.



SALLE FRANÇOIS MITTERRAND *(louée uniquement aux Monterelais)*

Avenue de Surville - 77130 Montereau-fault-Yonne

Capacité maximum : 300 personnes assises

Horaires : de 8h à 19h (pour les particuliers) et de 8h à 22h30 (pour les associations)

Tarifs : de 600 à 767 euros* selon horaires, jour de la semaine et saison (chauffage)



SALLE DU PRIEURÉ SAINT-MARTIN *(louée aux Monterelais et aux extérieurs, sauf le 8 mai et le 11 novembre)*

Rue du Prieuré Saint-Martin - 77130 Montereau-fault-Yonne

Capacité maximum : 150 personnes assises

Horaires : de 8h à 19h (pour les particuliers) et de 8h à 22h30 (pour les associations)

Tarifs : de 687 à 1 210 euros* selon Monterelais ou extérieurs



SALLE RUSTIC *(réservée aux importantes manifestations de la Ville, louée aux associations)*

Place du Calvaire - 77130 Montereau-fault-Yonne

Capacité maximum : 550 personnes assises (780 personnes debout)

Horaires : de 8h à 1h du matin

Tarifs : de 335 à 792 euros* selon le type de manifestation



SALLE SÉMISOROFF *(louée aux Monterelais et aux extérieurs)*

5 bis, boulevard du Maréchal Leclerc - 77130 Montereau-fault-Yonne

Capacité maximum : 150 personnes assises (214 personnes debout)

Horaires : de 8h à 19h (pour les particuliers) et de 8h à 22h30 (pour les associations)

Tarifs : de 286 à 1 684 euros* selon Monterelais ou extérieurs

** tarifs indicatifs de septembre 2020 à fin août 2021 susceptibles de modifications*

Réservation obligatoire

54, rue Jean Jaurès - 77130 Montereau-fault-Yonne

Tél. 01 64 70 44 60

Pour tout savoir sur la vie locale, les habitants disposent de nombreuses sources d'informations municipales. À vous de choisir celles qui vous ressemblent.



JOURNAUX ET MAGAZINES

MONTEREAU LE 7 SUR 7

Journal hebdomadaire

(pause du 15 juillet au 30 août)

Articles, agendas, informations pratiques et de proximité, naissances et décès, offres d'emploi, c'est l'incontournable pour suivre toute l'actualité monterelaise.

Distribué dans toutes les boîtes aux lettres, disponible en Mairie et consultable dans la rubrique « Kiosque » du site internet municipal.

Pour recevoir la version numérique par e-mail, inscrivez-vous à la « Newsletter » sur le site montereau77.fr.

CONFLUENCES MAGAZINE

Magazine trimestriel

Articles développés, retours en images, dossiers de fond, « Confluences Magazine » nous propose une vision globale de la vie locale.

Distribué dans toutes les boîtes aux lettres et disponible en Mairie.

Également téléchargeable sur le site montereau77.fr dans la rubrique « Kiosque ».



MONTEREAU LE GUIDE

Guide annuel

Vainqueur du Grand Prix de la Presse Municipale décerné le 14 avril 2016 à l'occasion du Salon des Maires d'Ile-de-France.

Infos mairie, démarches administratives, cadre de vie, sécurité et prévention, emploi et solidarité, jeunesse et scolarité, vie culturelle, sports, vie associative, annuaire ville pratique, le guide vous offre toutes les infos de la commune en condensé pour bien connaître sa ville et ses services.

Distribué dans toutes les boîtes aux lettres et disponible en Mairie. Également téléchargeable sur le site montereau77.fr dans la rubrique "Kiosque".

INTERNET ET RÉSEAUX SOCIAUX



MONTEREAU LE SITE

Site Internet de la ville : montereau77.fr

Le site internet de la ville c'est l'outil pratique par excellence ! Grâce à lui, trouvez en un clic toutes les informations dont vous avez besoin.

Actus, agendas, annuaire, démarches administratives... tout y est !

Actualisé quotidiennement, le portail de la Ville est, plus que jamais, le lien privilégié entre la Mairie et les citoyens. Sur votre smartphone, votre tablette ou votre ordinateur, il se consulte partout et tout le temps. On peut y effectuer des paiements pour le conservatoire, la petite enfance, le centre de loisirs, les cantines ou des prestations péri-scolaires. À vos écrans !

FACEBOOK

@villedemonterEAU

Actualités, renseignements pratiques et de proximité, rendez-vous culturels et albums photos de manifestations monterelaises, la page facebook de la Ville offre une source d'informations interactives actualisée quotidiennement. Pas besoin d'être abonné pour y accéder. Mais surtout n'hésitez pas à cliquer J'aime ou même à partager quand vous appréciez !

TWITTER

@ville2monterEAU

280 caractères pour connaître toute l'actu de la commune et être dirigés sur les sites pratiques.

INSTAGRAM

ville2monterEAU

Partagez des émotions visuelles 100% monterelaises en photos ou en vidéos et laissez vos commentaires sur les clichés déposés par les utilisateurs.





Démarches administratives

Direction des Affaires générales	20
Actes d'état civil	21
Titres d'identité, certificats et attestations	25
Élections	27
Recensement militaire	28
Cimetière et jardin du souvenir	29
Service Urbanisme	30

CONTACTS**ÉLU****Jean de Dieu Malonga**

Conseiller délégué à l'administration générale

DIRECTRICE DU SERVICE**Jamila Bodin****DIRECTRICE-ADJOINTE****Michelle Letiers****HÔTEL DE VILLE**

54, rue Jean Jaurès - 77130 Montereau-fault-Yonne

Tél. 01 64 70 44 00 - etatcivil@ville-montereau77.fr**HORAIRES D'OUVERTURE DU SERVICE ÉTAT CIVIL****Du lundi au jeudi** : de 8h30 à 12h15 et de 13h45 à 18h

(nocturne le mardi jusqu'à 20h sauf pendant les vacances scolaires)

Vendredi : de 8h30 à 12h15 et de 13h45 à 17h**Samedi** : de 9h à 12h**HORAIRES D'OUVERTURE POUR LES CARTES NATIONALES D'IDENTITÉ ET PASSEPORTS**Le dépôt des demandes de carte d'identité et passeport ne concerne que les habitants du pays de Montereau (liste des communes faisant partie du Pays de Montereau sur montereau77.fr)**Du lundi au jeudi** : de 9h à 11h et de 14h à 17h

(nocturne le mardi jusqu'à 19 heures sauf pendant les vacances scolaires)

Vendredi : de 9h à 11h et de 14h à 16h**Samedi** : de 9h à 11h**MAISON DES SERVICES PUBLICS - MAIRIE ANNEXE**

3, rue André Thomas - 77130 Montereau-fault-Yonne

Tél. 01 60 57 21 16 - contact.dag@ville-montereau77.fr**HORAIRES D'OUVERTURE DE LA MAIRIE ANNEXE****Du lundi au vendredi** : de 9h à 12h15 et de 13h45 à 18h (sauf vendredi 17h)**Samedi** : de 9h à 12h**HORAIRES D'OUVERTURE POUR LES CARTES NATIONALES D'IDENTITÉ ET PASSEPORTS**Le dépôt des demandes de carte d'identité et passeport ne concerne que les habitants du pays de Montereau (liste des communes faisant partie du Pays de Montereau sur montereau77.fr)**Du lundi au jeudi** : de 9h à 11h et de 14h à 17h**Vendredi** : de 9h à 11h et de 14h à 16h**Samedi** : de 9h à 11h**MISSIONS****Le Service état civil** est le premier service d'accueil au public.

Naissance, décès, mariage, pacs, carte d'identité, passeport, inscription sur les listes électorales... chaque année, plus de 15 000 personnes viennent y effectuer leurs démarches.

Les actes d'état civil sont délivrés uniquement par les mairies des communes où les événements se sont déroulés (ex : la Mairie de Montereau ne peut délivrer d'acte de naissance qu'aux personnes nées à Montereau).

ACTE DE NAISSANCE



CONDITIONS DE DÉLIVRANCE

Le demandeur doit satisfaire 3 conditions :

- être la personne que l'acte concerne ou bien son conjoint, son ascendant, son descendant, son représentant légal
- être majeur ou émancipé
- être en mesure d'indiquer, lors de la demande, les noms et prénoms usuels des parents de la personne concernée par l'acte.

COMMENT ÉTABLIR VOTRE DEMANDE ?

Au guichet du Service état civil de la Mairie :

l'intéressé (majeur) doit produire une pièce d'identité officielle. Si la demande est faite par un parent ou grand parent, celui-ci doit produire tout document officiel établissant son lien de parenté (livret de famille, acte... voire autorisation du Procureur de la République).

Par courrier :

- indiquer le nom et prénom de la personne concernée par l'acte, si nécessaire, préciser les noms et prénoms usuels de ses parents ainsi que tout document établissant votre lien de parenté
- joindre une enveloppe timbrée à votre adresse.

Par courriel :

etatscivil@ville-montereau77.fr

ACTE DE MARIAGE



CONDITIONS DE DÉLIVRANCE

Le demandeur doit satisfaire 3 conditions :

- être la personne que l'acte concerne ou bien son conjoint, son ascendant, son descendant, son représentant légal
- être majeur ou émancipé
- être en mesure d'indiquer, lors de la demande, les noms et prénoms usuels des parents de la personne concernée par l'acte.

COMMENT ÉTABLIR VOTRE DEMANDE ?

Au guichet du Service état civil de la Mairie :

produire une pièce d'identité officielle si nécessaire ou tout document officiel établissant votre lien de parenté (livret de famille, acte...).

Par courrier :

- indiquer le nom et prénom de la personne concernée par l'acte, si nécessaire préciser les noms et prénoms usuels de ses parents ainsi que tout document établissant votre lien de parenté
- adresser le courrier à Monsieur le Maire, service de l'état civil, 54 rue Jean Jaurès - 77130 Montereau-Fault-Yonne
- joindre une enveloppe timbrée à votre adresse.

Par courriel :

etatscivil@ville-montereau77.fr

ACTE DE DÉCÈS**CONDITIONS DE DÉLIVRANCE**

Toute personne peut obtenir une copie intégrale d'acte de décès.

COMMENT ÉTABLIR VOTRE DEMANDE ?**Au guichet du Service état civil de la Mairie :**

produire une pièce d'identité officielle.

Par courrier :

- indiquer le nom et prénom ainsi que la date de décès de la personne concernée par l'acte
- joindre une enveloppe timbrée à votre adresse.

Par courriel :

etatscivil@ville-montereau77.fr

DÉCLARATION DE NAISSANCE**PRINCIPE**

La déclaration de naissance est obligatoire pour tout enfant.

Attention ! Pour les parents non mariés, la déclaration de naissance ne vaut pas reconnaissance, sauf pour la mère si elle est désignée dans l'acte de naissance de l'enfant. Ainsi, pour établir le lien de filiation, une démarche de reconnaissance volontaire doit être effectuée.

DÉLAI**5 jours francs**

- le jour de l'accouchement n'est pas pris en compte
- si le dernier jour est un dimanche, un jour férié ou chômé, le délai est prorogé au premier jour ouvrable suivant
- une naissance qui n'a pas été déclarée dans ce délai ne peut être inscrite sur les registres que sur présentation d'un jugement rendu par le Tribunal de Grande Instance.

OÙ S'ADRESSER ?

La naissance est déclarée par le père, ou à défaut, par les praticiens, officiers de santé ou autres personnes qui auront assisté à l'accouchement. La déclaration de naissance est établie à la mairie du lieu de naissance par un officier d'état civil. L'acte de naissance est rédigé immédiatement.

PIÈCES À FOURNIR

- le livret de famille pour y inscrire l'enfant
- la déclaration de naissance du médecin ou de la sage-femme
- les pièces d'identité des parents.
- un justificatif de moins d'un an aux deux noms (non marié)

DÉCLARATION DE DÉCÈS



La déclaration de décès est obligatoire. Toute personne peut déclarer le décès. En cas d'appel à une entreprise funéraire, celle-ci se chargera des démarches. Si le décès survient à l'hôpital, la déclaration sera faite directement par l'établissement à la Mairie.

OÙ S'ADRESSER ?

À la Mairie.

PIÈCES À FOURNIR

- le livret de famille du défunt ou sa carte d'identité, ou un extrait ou une copie de son acte de naissance ou de son acte de mariage
- le certificat de décès délivré par le médecin, le commissariat de police ou la gendarmerie.

PERMIS D'INHUMER

La Mairie délivre les permis d'inhumer sur la commune de Montereau-fault-Yonne.

Attention ! Seules les pompes funèbres sont habilitées à solliciter la Mairie.

MARIAGE CIVIL PRINCIPE



2 personnes, quelles que soient leurs nationalités, peuvent se marier en France, à condition qu'elles soient âgées d'au moins 18 ans et capables juridiquement.

Chacun des futurs époux doit :

- n'avoir aucun lien de proche parenté ou d'alliance avec le futur conjoint (dans certains cas, une dispense peut être accordée par le Président de la République)
- ne pas être marié en France ou à l'étranger.

LIEU DE DÉROULEMENT

Le mariage peut avoir lieu à la mairie, au domicile ou à la résidence de l'un ou l'autre des époux ou bien au lieu de résidence des parents, à condition qu'il y réside continuellement depuis au moins un mois au jour de la publication des bans. Lorsque le mariage est célébré à l'étranger, il fait ensuite l'objet d'une transcription sur les registres de l'état civil français au consulat de France du pays concerné ou au service central de Nantes.

La présence des futurs époux est nécessaire au moment du dépôt du dossier

PIÈCES À FOURNIR

- un acte de naissance délivré depuis moins de 3 mois s'il a été délivré en France ou depuis moins de 6 mois s'il a été délivré dans un consulat en France ou à l'étranger.
- une pièce d'identité
- un justificatif de domicile
- un certificat du notaire si les futurs époux ont conclu un contrat de mariage
- indication des noms, prénoms, date et lieu de naissance, profession et domicile des témoins, photocopie de leur carte d'identité.
- pour les personnes étrangères : un acte de naissance + un certificat de célibat et coutume.

La présence des futurs époux est nécessaire au moment du dépôt du dossier

LIVRET DE FAMILLE



PRINCIPE

Le livret de famille avec filiation complète, régulièrement tenu à jour, peut être utilisé et demandé comme pièce justificative lors de l'établissement de certaines procédures administratives.

Le livret de famille est établi et remis automatiquement par l'officier d'état civil :

- aux époux lors de la célébration du mariage
- aux parents ou à celui d'entre eux à l'égard duquel la filiation est établie lors de la déclaration de naissance du premier enfant.

MISE À JOUR OBLIGATOIRE

La mise à jour régulière est à la charge de ses titulaires qui le présentent pour modification aux officiers d'état civil à chaque modification de l'état civil ou de la situation familiale le concernant :

- naissance d'un enfant
- adoption simple ou plénière d'un enfant
- lors de la mort d'un enfant avant sa majorité
- lors du décès du ou des titulaires du livret de famille.

OÙ S'ADRESSER ?

- à la mairie de naissance du 1^{er} enfant
- à la mairie de célébration du mariage.

RECONNAISSANCE ANTICIPÉE



PRINCIPE

Lorsque les parents ne sont pas mariés, la filiation s'établit différemment à l'égard du père et de la mère. La reconnaissance peut être faite avant la naissance, dans l'acte de naissance ou ultérieurement.

DÉCLARATION PRÉNATALE

Se présenter muni d'une pièce d'identité, d'un justificatif de domicile de moins de trois mois et faire une déclaration à l'état civil. L'acte de reconnaissance est rédigé immédiatement par l'officier d'état civil et signé par le parent concerné ou par les deux en cas de reconnaissance conjointe. L'officier d'état civil lui remet une copie de l'acte que celui-ci présentera lors de la déclaration de naissance.

RECONNAISSANCE DE L'ENFANT DÈS SA NAISSANCE

Se présenter muni d'une pièce d'identité, d'un justificatif de domicile de moins de trois mois et faire une déclaration à l'état civil.

RECONNAISSANCE DE L'ENFANT APRÈS SA NAISSANCE

Se présenter muni d'une pièce d'identité, d'un justificatif de domicile de moins de trois mois et faire une déclaration à l'état civil.

Le père peut, le cas échéant, se présenter muni d'un extrait d'acte de naissance de l'enfant.

CARTE NATIONALE D'IDENTITÉ



Pour obtenir une carte nationale d'identité, le demandeur doit se présenter directement au Service état civil de la Mairie. Sa présence est obligatoire lors du dépôt de la demande et il doit être muni des dates et lieux de naissance de ses parents afin de compléter son dossier.

1^{ÈRE} DEMANDE (GRATUITE)

Pièces à fournir pour les majeurs :

- une copie intégrale de l'acte de naissance de moins de 3 mois
- une photo récente de moins de 6 mois
- un justificatif de domicile de moins de 1 an
- le livret de famille pour le nom d'épouse ou acte de mariage.

Pour une personne hébergée, fournir en plus : une facture de moins de 1 an, une attestation sur l'honneur, une copie de la carte nationale d'identité de l'hébergeant.

Pièces à fournir pour les mineurs :

- la copie intégrale de l'acte de naissance de moins de 3 mois
- une photo récente de moins de 6 mois
- un justificatif de domicile de moins de 1 an
- le livret de famille ainsi que la carte d'identité des parents.

En cas de divorce avec résidence alternée, fournir en plus : le jugement de divorce, un justificatif de domicile de chaque parent. Pour la résidence alternée, une autorisation écrite de l'autre parent devra être établie accompagnée de sa carte d'identité nationale.

NB : après la date d'expiration, le renouvellement est gratuit. Depuis le 1^{er} janvier 2014, la durée de validité de la carte nationale d'identité est passée de 10 à 15 ans pour les personnes majeures (plus de 18 ans).

L'allongement de cinq ans pour les cartes d'identité concerne :

- les nouvelles cartes d'identité sécurisées (cartes plastifiées) délivrées à partir du 1^{er} janvier 2004 à des personnes majeures.

Attention ! Cette prolongation ne s'applique pas aux cartes nationales d'identité sécurisées pour les personnes mineures.

RENOUVELLEMENT POUR PERTE OU VOL (25 EUROS DE TIMBRES FISCAUX)

Pièces à fournir pour les majeurs :

Les mêmes pièces que pour la première demande, plus un document avec photo justifiant de votre identité (ex : permis de conduire) et la déclaration de perte ou de vol.

Pièces à fournir pour les mineurs :

Les mêmes pièces que pour la première demande, plus un document justifiant de votre identité (ex : acte de naissance) et la déclaration de perte ou de vol.

NB : pour une personne ayant obtenu la nationalité française, fournir le certificat de nationalité ou le décret.

PASSEPORT

Pour obtenir un passeport biométrique, le demandeur doit se présenter au Service état civil de la Mairie, au plus tard une heure avant sa fermeture, de préférence muni d'un dossier Cerfa (celui-ci doit être rempli en ligne sur service-public.fr avant de l'imprimer). La présence des demandeurs majeurs et mineurs est obligatoire lors du dépôt de la demande.

Pièces à fournir pour les majeurs :

- carte d'identité sécurisée (bleue plastifiée) en cours de validité ou copie intégrale de l'acte de naissance de moins de 3 mois
- une photo récente de moins de 6 mois
- un justificatif de domicile de moins d'un an
- le livret de famille pour le nom d'épouse
- 86 € de timbres fiscaux.

Pour une personne hébergée, fournir en plus : une facture de moins d'un an au nom de l'hébergeant, une attestation sur l'honneur, la copie de la carte nationale d'identité de l'hébergeant.

Pièces à fournir pour les mineurs :

- carte d'identité sécurisée (bleue plastifiée) en cours de validité ou copie intégrale de l'acte de naissance de moins de 3 mois
- une photo récente de moins de 6 mois
- un justificatif de domicile de moins d'un an
- le livret de famille, carte d'identité des parents
- 17 € de timbres fiscaux de 0 à 14 ans, 42 € de 15 à 17 ans.

En cas de divorce avec résidence alternée, fournir en plus : le jugement de divorce, un justificatif de domicile de chaque parent.

NB : pour toute personne ayant obtenu la nationalité française, fournir le certificat de nationalité ou le décret.

**SORTIE
DE TERRITOIRE**

Remplir le formulaire disponible sur le site servicepublic.fr

**ATTESTATION
D'ACCUEIL**

Un formulaire est à retirer au service de l'état civil.

**LÉGALISATION
DE SIGNATURE**

S'adresser au service de l'état civil de la mairie du domicile et présenter ces documents :

- Pièce avec la signature à légaliser
- Pièce d'identité sur laquelle figure votre signature (si vous n'avez pas de pièce d'identité vous devez être accompagné de 2 personnes témoins munies de leurs pièces d'identité et d'un justificatif de domicile).

L'authentification de votre signature se fait obligatoirement en votre présence. Signature au guichet devant l'agent. Gratuit.

CERTIFICAT DE VIE

S'adresser au service de l'état civil et présenter ces documents :

- Pièce d'identité sur laquelle figure votre signature et votre photo
- Votre présence est obligatoire devant l'officier de l'état civil.

S'INSCRIRE SUR LES LISTES ÉLECTORALES



Pour pouvoir voter, il faut :

- être inscrit sur les listes électorales
- être âgé d'au moins 18 ans la veille du 1^{er} tour de scrutin
- être de nationalité française
- jouir de ses droits civils et politiques.

Lorsque la personne concernée ne relève pas d'une procédure d'inscription d'office (jeune ayant atteint l'âge de 18 ans entre deux opérations de révision des listes électorales), elle doit déposer une demande d'inscription.

Listes Electorales Complémentaires : les citoyens de l'Union européenne résidant en France peuvent s'inscrire sur les listes électorales pour participer à l'élection des conseillers municipaux et des représentants au Parlement européen dans les mêmes conditions que les électeurs français.

OÙ S'ADRESSER ?

Directement en Mairie ou en ligne sur servicepublic.com

MODALITÉS

Les demandes d'inscription sur les listes électorales peuvent être déposées tout au long de l'année.

Afin de valoir pour un scrutin général ou partiel, la demande d'inscription doit-être déposée au plus tard le sixième vendredi précédent le premier tour de celui-ci.

Attention ! Si vous avez changé d'adresse, pensez à prévenir le service élections car le changement ne s'effectue pas automatiquement.

PIÈCES À FOURNIR

- une photocopie de la pièce d'identité (passeport, carte nationale d'identité) en cours de validité
- un justificatif de domicile de moins de trois mois établi à votre nom (facture électricité, gaz, téléphone fixe...).

INSCRIPTION D'OFFICE

L'INSEE procède à l'inscription d'office des jeunes venant d'atteindre l'âge de la majorité sur la base des informations recueillies par le ministère des armées (direction du service national et de la jeunesse), lors du recensement citoyen et de la journée défense et citoyenneté.

VOTER PAR PROCURATION

Si vous êtes dans l'impossibilité de venir voter, vous pouvez vous faire représenter en mandatant un proche qui votera à votre place. Pour cela, il suffit de vous rendre au commissariat de police afin de remplir le formulaire de procuration, avec votre pièce d'identité, les coordonnées de votre mandataire et sa date de naissance. Attention, votre mandataire doit être électeur dans la même commune que vous, mais pas forcément dans le même bureau de vote.

QUI, QUAND, OÙ ET COMMENT ?



QUI DOIT SE FAIRE RECENSER ?

Toute personne de nationalité française doit se faire recenser dès l'âge de 16 ans. Lorsqu'une personne acquiert la nationalité française (naturalisation, réintégration...) entre son 16^e et son 25^e anniversaire, elle doit se faire recenser avant la fin du 1^{er} mois suivant la date d'acquisition de la nationalité française ou de la notification de cette acquisition.

Attention ! Pour les personnes qui ont la double nationalité, il faut faire une déclaration d'option à la préfecture.

QUAND SE FAIRE RECENSER ?

Cette formalité est obligatoire pour tous les jeunes (garçons et filles) de nationalité française dès l'âge de 16 ans (et durant le mois suivant).

OÙ ET COMMENT SE FAIRE RECENSER ?

- à la mairie
- si la personne réside à l'étranger : au consulat ou service diplomatique de France
- si l'intéressé est dans l'impossibilité de faire lui-même les démarches, elles peuvent être accomplies par son représentant légal (parents, tuteur...)

PIÈCES À FOURNIR

- une pièce d'identité
- le livret de famille
- un justificatif de domicile (ex: factures d'électricité, de gaz, d'eau, ou de téléphone, quittance de loyer)
- un justificatif de nationalité si les parents sont nés à l'étranger.
- pour les personnes exemptées à la journée « défense et citoyenneté » fournir un certificat médical datant de moins de 3 mois, une carte d'invalidité ou un certificat de présence dans un hôpital ou dans un institut spécialisé.

En cas d'absence de recensement dans les délais :

L'intéressé est en irrégularité. Il ne peut notamment pas passer les concours et examens d'État (par exemple, le baccalauréat).

Régularisation :

Pour régulariser sa situation, à tout moment et avant l'âge de 25 ans, l'intéressé doit se déclarer auprès de la mairie de son domicile (au consulat ou service diplomatique de France s'il réside à l'étranger).

**CIMETIÈRE
COMMUNAL**

Route de Provins, la commune dispose d'emplacements appelés concession de terrain, de cases de columbarium pour recueillir les cendres des défunts, ainsi que d'emplacements réservés pour la construction de cave urne.

Les familles ne pouvant acquérir une case de columbarium souffrent très souvent de n'avoir aucun lieu tangible de sépulture pour leurs défunts.

Par ailleurs, la dispersion des cendres, quand elle est souhaitée par les familles ne peut se faire que dans un lieu prévu à cet effet et autorisé par la commune. Aussi, afin de répondre aux demandes de nombreuses familles, la commune a créé un jardin du souvenir.

Horaires :

Du 1^{er} avril au 31 octobre, de 7h30 à 19h

Du 1^{er} novembre au 31 mars, de 8h à 17h30

Tél. 01 64 32 06 04



CONTACTS

ÉLU

Philippe Stutz

Adjoint au maire délégué à l'urbanisme, aux travaux et bâtiments, à l'espace public et au cadre de vie

DIRECTRICE DU SERVICE

Isabelle Staerck

HÔTEL DE VILLE

54, rue Jean Jaurès - 77130 Montereau-fault-Yonne

Tél. 01 64 70 44 52

contact.urbanisme@ville-montereau77.fr

HORAIRES D'OUVERTURE

Du lundi au jeudi de 8h30 à 12h15 et de 13h45 à 17h30

Le vendredi de 8h30 à 12h15 et de 13h45 à 17h00

MISSIONS

Le Service urbanisme intervient au quotidien sur le paysage de la ville, que ce soit pour les autorisations administratives ou l'élaboration des grands projets d'aménagement.

L'ensemble des documents administratifs est téléchargeable sur le site de la ville : montereau77.fr, onglet « Votre Mairie », rubrique « Démarches administratives »

ACTES D'URBANISME



CADASTRE

Les plans cadastraux, permettent de visualiser l'ensemble des terrains de la commune. La gestion du cadastre est sous le contrôle de l'État qui en assure la mise à jour. Le site www.cadastre.gouv.fr permet de visualiser et d'en imprimer des extraits.

CERTIFICAT D'URBANISME

Le certificat d'urbanisme indique au propriétaire ou au futur acquéreur d'un terrain, bâti ou non, un certain nombre d'informations concernant les dispositions d'urbanisme et l'ensemble des limitations administratives au droit de propriété. Toute demande doit être déposée ou envoyée par courrier au Service urbanisme. Le délai d'autorisation est d'un ou deux mois si la demande porte sur un projet.

DÉCLARATION PRÉALABLE

Il s'agit d'une autorisation préalable simplifiée avec un dossier plus succinct et des délais plus courts que le permis de construire. Elle concerne les modifications de façade ou de toiture (ravalement, vitrine commerciale, les ouvertures de fenêtres ou de châssis de toit, adjonction d'une véranda ou d'une cage d'ascenseur extérieure, la création d'un abri de jardin...), le changement de destination sans travaux des locaux existants ou l'édification de clôture... Le dossier doit être déposé ou envoyé par courrier au Service urbanisme. Le délai d'instruction est d'un ou deux mois dans le cas de consultation d'un service extérieur à la Mairie (Architecte des Bâtiments de France). L'édification d'une clôture est obligatoirement soumise à Déclaration Préalable sur l'ensemble du territoire communal (Délibération du Conseil Municipal du 17/12/2007).

PERMIS DE CONSTRUIRE

Quiconque désire construire sur le territoire de la commune, qu'il s'agisse d'habitation ou non, qu'il y ait des fondations ou non, doit au préalable obtenir un permis de construire. Sont également soumises à permis de construire les extensions de plus de vingt mètres carrés ou quarante mètres carrés (selon le cas) et le changement de destination, accompagné de travaux, des locaux existants. Le dossier doit être déposé ou envoyé par courrier au Service urbanisme dès l'obtention de l'autorisation du propriétaire du terrain (copropriété).

Le délai d'instruction est de deux mois pour les maisons individuelles et de trois mois pour les autres constructions. Le délai est porté à trois mois pour les maisons individuelles dans le cas de consultation d'un service extérieur à la Mairie (Architecte des Bâtiments de France), quatre mois pour les autres constructions.



n°64 de la rue Jean Jaurès, façade rénoverée avec le concours de la Ville.

ACTES D'URBANISME

PERMIS DE DÉMOLIR

Quiconque désire démolir ou rendre inutilisable toute ou une partie d'une construction sur l'ensemble du territoire communal, quel que soit son usage, doit au préalable obtenir un permis de démolir (Délibération du Conseil Municipal du 17/12/2007). Le dossier doit être déposé ou envoyé par courrier au Service urbanisme dès l'obtention de l'autorisation du propriétaire du terrain (copropriété...). Le délai d'instruction est de deux à trois mois dans le cas de consultation d'un service extérieur à la Mairie (Architecte des Bâtiments de France).

DROIT DE PRÉEMPTION

La Ville de Montereau a institué sur une partie du territoire communal, un droit de préemption dit "simple". Dans ce cadre, tout vendeur d'un bien immobilier, personnellement ou par l'intermédiaire d'un notaire, doit adresser une DIA (Déclaration d'Intention d'Aliéner) au Service urbanisme. La Ville a la possibilité de préempter le bien, c'est-à-dire de se substituer à l'acquéreur si l'intérêt général le justifie. La réponse de la Ville doit être obtenue, avant la signature de tout acte définitif. Le délai d'instruction est de deux mois maximum.

RAVALEMENT

La commune a mis en place une subvention pour le ravalement des façades des logements anciens (selon certains critères et périmètres). Pour tout renseignement, contacter le Service urbanisme.

LE PLAN LOCAL D'URBANISME

Le Plan Local d'Urbanisme (P.L.U.) est un document unique remplaçant les P.O.S. (Plan d'Occupation des Sols). Plus qu'un document réglementaire, il exprime un véritable projet de ville et permet la délivrance des autorisations d'urbanisme.

PERMIS DE LOUER

Engagée dans la lutte contre l'habitat indigne, la Ville a instauré depuis le 01/01/2019 le permis de louer, une autorisation préalable de mise en location qui concerne les propriétaires bailleurs privés de l'hyper centre-ville, des quartiers Saint Maurice et Saint Nicolas. Infos et démarches sur montereau77.fr. Contact : inspection-sanitaire@ville-montereau77.fr ou 01 64 70 44 52.

INSPECTION SANITAIRE





Cadre de vie

Propreté et fleurissement	34
Écologie urbaine	36
Collecte et dépôt des déchets	37
Logement social	40
Espace Info Énergie	41
Voirie, assainissement et eau potable	42
Transport	43
Pom3 - Pôle Médical Municipal de Montereau	45
Commerce et jours de marché	46
Tourisme	48



CONTACTS

ÉLU

Philippe Stutz

Adjoint au maire délégué à l'urbanisme, aux travaux et bâtiments, à l'espace public et au cadre de vie

DIRECTEUR DU CENTRE TECHNIQUE MUNICIPAL

Dominique Szaja

HÔTEL DE VILLE

54, rue Jean Jaurès - 77130 Montereau

Tél. 01 64 70 44 00 - contact.ctm@ville-montereau77.fr

HORAIRES D'OUVERTURE

Du lundi au jeudi de 8h à 12h et de 13h30 à 17h

Le vendredi de 8h à 12h et de 13h30 à 16h30

MISSIONS



PROPRETÉ

21 agents d'entretien arpentent les rues de la ville du matin au soir pour rendre votre cadre de vie le plus agréable possible. Le travail est effectué de manière sectorisée, afin que chaque rue soit nettoyée au minimum une, voire deux à trois fois par semaine. De plus, du lundi au samedi, des équipes d'ilotage s'activent au ramassage des papiers et petits déchets ménagers sur la voie publique.

Le parc municipal des engins de propreté est composé de 3 balayeuses, 2 mini balayeuses, 1 laveuse, 1 véhicule anti-déjections canines et 1 camion karcher et sablage.

ESPACES VERTS ET FLEURISSEMENT

Développement des zones florales, entretien des pelouses, des arbres et arbustes, production de plantes dans les serres, les 21 agents municipaux sont sur tous les fronts quelles que soient les saisons. Si Montereau est une ville si accueillante, c'est grâce au travail patient et créatif de fleurissement des jardiniers municipaux qui sèment, repotent et repiquent plus de 180 000 plantes chaque année dans les serres municipales (116 variétés s'y développent sur 6 000 m²). Toute l'année, cette riche floraison permet d'égayer les quelques 52 massifs, 200 suspensions et 30 bacs situés sur nos rues et nos avenues.

URGENCES PROPRETÉ PROXIMITÉ

Entretien des rues, remplacement de l'éclairage public, mais aussi dégagement des égouts, élagage des arbres gênants, ramassage des feuilles glissantes à l'automne...

➡ **En cas d'urgence, vous pouvez contacter le service Propreté Proximité au 0 8000 77 130.**

Avec sa "hotline" gratuite fonctionnant 24 heures/24, chacun peut à tout moment exposer son cas. Tout est alors mis en œuvre pour que le travail soit réalisé dans les 24 heures.

LES POUMONS VERTS DE LA CITÉ



Parc des Noues

LE PARC DES NOUES

Havre de tranquillité et haut lieu de divertissement, le parc des Noues fait le bonheur des joggers et des enfants qui profitent de son aire de jeux. Ponctuellement, il est également le berceau de grands événements (foire de la St-Parfait, animations du 14 juillet, etc.).

L'ESPLANADE FRANÇOIS MITTERRAND

Le vaste espace naturel de quatre hectares qui constitue l'une des portes d'entrée de la Ville Haute a été pensé pour bénéficier d'un des plus beaux poumons verts de la commune. La moitié de la superficie est devenue un authentique coin de loisirs et de détente pour les familles.



Réserve naturelle

LA RÉSERVE NATURELLE

Au confluent du Sénonais, du Gâtinais et de la Brie, Montereau jouit d'une situation géographique exceptionnelle. Ainsi, les sites des collines Saint-Martin et des Rougeaux offrent un intérêt paysager et une diversité biologique peu commune. Avec plus de 3 heures de chemins et de sentiers à parcourir en pleine nature, le cadre est idéal pour ceux qui souhaitent s'adonner aux plaisirs de la randonnée.

LE PARC DE LA GRAMINE

Le parc préféré des habitants de la Ville Haute offre à ses visiteurs un lieu convivial et verdoyant. Avec son hectare et demi de surface, ses équipements (city-parc, son espace de street workout), son théâtre de verdure restauré récemment et ses tables de pique-nique, au Parc de la Gramine, c'est le bol d'air garanti ! Dès l'automne 2020, le Parc entamera la phase deux de sa mue : nouvelles aires de jeux et de pique-nique refonte du cheminement et des espaces verts.



Parc de la Gramine

➡ EN CHIFFRES

80 hectares dont :

- 30 hectares de réserve naturelle
- 39 hectares de pelouse
- 4 hectares de massifs d'arbustes
- 7 hectares de chemins et allées
- 1 200 arbres.



CONTACTS

ÉLUS

Mélanie Mairot

Adjointe au maire déléguée au développement durable, à l'écologie urbaine et la nature en ville, aux mobilités durables et à la transition énergétique

Duke Douret

Conseiller délégué à la nutrition, à l'alimentation et aux circuits courts

DIRECTEUR DU PÔLE STRATÉGIES URBAINES ET DURABLES

Christophe Rouget

CHARGÉE DE MISSION AU SERVICE ÉCOLOGIE URBAINE

Peggy Magaj

HÔTEL DE VILLE

54 rue Jean Jaurès - 77130 Montereau

Tél. 01 64 70 71 34 - ecologieurbaine@ville-montereau77.fr

HORAIRES D'OUVERTURE

Du lundi au vendredi de 9h à 12h et de 14h à 17h

MISSIONS



Créé en 2015, le service Écologie Urbaine met en place de nombreuses actions visant à rapprocher le citoyen de son environnement :

JARDINS PARTAGÉS

Adultes et enfants (accompagnés), désirant apprendre à jardiner, cultiver des fruits et légumes, ou partager leurs savoirs sont invités à s'inscrire auprès du service pour profiter du jardin partagé au parc de la Gramine, en Ville Haute. Cet espace est géré de manière collective et conviviale.

JARDINS PARTICIPATIFS

Dispositif cadré par une charte permettant de proposer aux habitants qui le souhaitent « d'adopter » (fleurir et entretenir) un espace vert public existant (pied d'arbre par exemple).

ÉDUCATION AU DÉVELOPPEMENT DURABLE

Le développement durable c'est quoi ?

C'est un mode d'organisation de la société pour répondre le plus efficacement possible aux besoins du présent sans compromettre la capacité des générations futures de répondre aux leurs.

Tout au long de l'année et lors d'événements municipaux, le service, en lien avec les équipes municipales, associations, écoles, collèges, lycées ou encore résidence Belle Feuille, œuvre et aide à la mise en place : de marches vertes, d'ateliers de jardinage et d'éducation au développement durable (fabrication d'abris pour les animaux, de produits naturels d'hygiène, de pain, de peinture végétale...) et toutes activités humaines visant à limiter les impacts environnementaux et à bien vivre ensemble.



CONTACTS

SYNDICAT DE LA RÉGION DE MONTEREAU POUR LE TRAITEMENT DES ORDURES MÉNAGÈRES (SIRMOTOM)

22, rue de la Grande Haie - 77130 Montereau

Tél. 01 64 32 67 23 - ou 0 800 45 63 15 (appel gratuit depuis un poste fixe) - sirmotom@wanadoo.fr - www.sirmotom.fr

Facebook «Sirmotom Montereau»

MISSIONS



Broyage à domicile

Le SIRMOTOM (Syndicat de la Région de Montereau pour le Traitement des Ordures Ménagères) est chargé de la collecte des déchets pour la ville de Montereau et pour 39 autres communes (soit environ 50 000 habitants et 20 000 foyers).



COLLECTE DES DÉCHETS



CALENDRIER DES COLLECTES

Pour connaître les jours de ramassage correspondant à votre habitation (ordures ménagères, emballages ménagers et encombrants), consultez le calendrier des collectes du SIRMOTOM, distribué en fin d'année, également disponible en mairie ou sur sirmotom.fr.

EMBALLAGES ET ORDURES MÉNAGÈRES

COLLECTE PORTE À PORTE

Deux types de bacs :

- bac grenat : ordures ménagères
- bac jaune : carton (emballages, briques alimentaires), métal (boîtes de conserve, cannettes, aérosols) et plastique (bouteilles, flacons). Le SIRMOTOM assure la fourniture et la réparation des conteneurs à déchets.

VERRE ET PAPIER - COLLECTE EN APPORT VOLONTAIRE

Verre (bouteilles, bocaux, pots sans couvercle ni bouchon), papiers (journaux-revues-magazines), piles (en mairie), textile (aux « points relais »).

Pour connaître les points de collecte : sirmotom.fr

ENCOMBRANTS EN PORTE-A-PORTE

Mobiliers, chaises, canapés, lits, matelas, sommiers, résidus de bricolage familial. Ces déchets ne doivent pas excéder 50 kg et mesurer moins de deux mètres de long.

Certains déchets sont interdits et doivent être déposés en déchetterie, notamment les déchets électriques et électroniques, l'électroménager, les gravats, les déchets ménagers spéciaux, la ferraille, les végétaux et les cartons. Pour connaître les jours de collecte : sirmotom.fr.

COLLECTE DES ENCOMBRANTS SUR DEMANDE

Pour les personnes n'ayant pas le temps ou un moyen de locomotion, le SIRMOTOM propose un enlèvement payant de vos déchets volumineux qui doivent être sur le trottoir le jour de l'intervention (sur réservation au 01 64 32 67 23).

DÉPÔT EN DÉCHETTERIE



Electroménager, appareils électroniques et électriques, huiles végétales et minérales, piles, batteries, ampoules, peinture, produits toxiques, pneus, fûts de tout type, liquides dangereux (bidons même vides), les déblais, gravats, plâtre, terre végétale, carrelage, baignoires, lavabos, WC, polystyrène, verre, déchets verts, tuyaux, liquides, grillage, radios, textiles, ferrailles...

Pièce d'identité et badge d'accès obligatoires (gratuit pour les particuliers) à présenter à chaque passage en déchetterie. Formulaire de demande de badge téléchargeable sur sirmotom.fr ou à remplir directement au siège du syndicat.

DÉCHETTERIE POUR L'AMIANTE

Le seul point de collecte d'amiante pour particuliers et professionnels à proximité du Sirmotom est : Déchetterie Dépolia
ZI Les Renardières - 77250 Écuellen - Tél. 01 60 74 00 20



Déchetterie de Montereau

Rue des Prés
Saint-Martin
77130 Montereau
Tél. 01 64 32 67 23

Déchetterie de Voulx

Route de Saint-Ange
77940 Voulx

HORAIRES D'OUVERTURE HIVER (du 1^{er} octobre au 31 mars)

	Déchetterie de Montereau	Déchetterie de Voulx
Lundi	9h - 12h30 et 13h30 - 18h	9h - 12h30 et 13h30 - 18h
Mardi	8h30 - 12h30 et 13h30 - 18h	Fermée
Mercredi	9h - 12h30 et 13h30 - 18h	9h - 12h30 et 13h30 - 18h
Jeudi	9h - 12h30 et 13h30 - 18h	Fermée
Vendredi	13h30 - 18h	13h30 - 18h
Samedi	9h - 12h30 et 13h30 - 18h	9h - 12h30 et 13h30 - 18h
Dimanche	9h - 12h	9h - 12h

HORAIRES D'OUVERTURE ÉTÉ (du 1^{er} avril au 30 septembre)

	Déchetterie de Montereau	Déchetterie de Voulx
Lundi	8h30 - 12h30 et 13h30 - 19h	8h30 - 12h30 et 13h30 - 19h
Mardi	8h30 - 12h30 et 13h30 - 19h	Fermée
Mercredi	8h30 - 12h30 et 13h30 - 19h	8h30 - 12h30 et 13h30 - 19h
Jeudi	8h30 - 12h30 et 13h30 - 19h	Fermée
Vendredi	13h30 - 19h	13h30 - 19h
Samedi	8h30 - 12h30 et 13h30 - 19h	8h30 - 12h30 et 13h30 - 19h
Dimanche	8h30 - 13h30	8h30 - 13h30

Fermetures des deux sites les : 1^{er} janvier, 1^{er} mai, 1^{er} novembre, 25 décembre, dimanche et lundi de Pâques.

Attention ! Les dépôts sauvages sont passibles d'une amende pouvant aller jusqu'à 1500 euros.

TRAITEMENT "À DOMICILE"

BROYAGE DES DÉCHETS VERTS

Le SIRMOTOM offre un service de broyage à domicile. Renseignements et réservations sur www.sirmotom.fr (contribution forfaitaire de 15 € pour 10 m³ ou 2 heures maximum par intervention).

OPÉRATION POULES

Et si vous adoptiez des poules pour recycler vos déchets alimentaires ? Le SIRMOTOM vous fournit deux gallinacés et un poulailler afin de vous aider dans votre démarche écocitoyenne (contribution forfaitaire de 20 €). Plus d'infos sur sirmotom.fr.

COMPOSTEURS ET LOMBRICOMPOSTEURS

Le SIRMOTOM met gratuitement à votre disposition un composteur en bois si vous avez un jardin ou un lombricomposteur si vous vivez en appartement.

Infos : 0 800 45 63 15 (appel gratuit depuis un poste fixe) ou sur sirmotom.fr.

AIDE À L'ACHAT DE COUCHES LAVABLES

Le SIRMOTOM peut attribuer une subvention pour l'achat de couches lavables régie par une convention signée entre le SIRMOTOM et le bénéficiaire. Cette aide se présente sous la forme d'un remboursement de 50% du montant d'achat (plafonné à 200 euros TTC) sur présentation d'un dossier de demande à compléter qui est téléchargeable sur le site sirmotom.fr, dans la rubrique « prévention ».





Grande Berge II - 3 Moulins Habitats

CONTACTS

ÉLUE

Linda Lachemi

Conseillère auprès du maire déléguée au logement et à l'habitat

HÔTEL DE VILLE

54, rue Jean Jaurès - 77130 Montereau

Tél. 01 64 70 44 00

3 bailleurs publics sont présents à Montereau

OFFICE PUBLIC CONFLUENCE HABITAT

45, square Beaumarchais - CS 10121 - 77874 Montereau Cedex

Tél. 01 64 70 53 00 - direction@confluence-habitat.com

TROIS MOULINS HABITAT (siège social)

60, rue des Meuniers - BP 1826 Rubelles - 77018 Melun Cedex

Tél. 01 64 14 18 18 - service-clients@polylogis.fr

RÉSIDENCE URBAINE DE FRANCE (3F)

32, cours du Danube - 77706 Serris / Marne-la-Vallée - Cedex 04

Tél. 01 55 26 11 90

MISSIONS

Ces trois bailleurs publics gèrent le patrimoine social de la commune. Jour après jour, ils œuvrent au bien-être des locataires en s'adaptant aux nouvelles normes, aux nouvelles exigences de la réglementation, aux nouvelles technologies, tout autant qu'aux aspirations des familles.



CONTACTS

COMMUNAUTÉ DE COMMUNES DU PAYS DE MONTEREAU (CCPM)

29, avenue du Général de Gaulle - 77130 Montereau
Tél. 01 60 73 44 00 - energie@paysdemontereau.fr

ESPACE INFO ENERGIE

Permanences sur RDV du lundi au vendredi de 9h00 à 12h30 et de 14h00 à 17h00 à la CCPM

MISSIONS

Pour répondre à l'ensemble de vos questions sur les économies d'énergie liées à l'habitat, la Communauté de Communes du Pays de Montereau a mis en place une permanence via son Espace Info Energie. Locataire, propriétaire ou bailleur, vous profiterez de conseils gratuits, neutres et objectifs sur les économies d'énergie relatives à l'habitat, au transport et à la consommation responsable (isolation, ventilation, chauffage...). Vous identifierez vos travaux prioritaires et réaliserez des simulations sur leur impact tant énergétique qu'environnemental.





Travaux de la gare routière

CONTACTS

En matière de gestion du domaine public, il existe plusieurs interlocuteurs selon le type d'interventions :

COMMUNAUTÉ DE COMMUNES DU PAYS DE MONTEREAU (CCPM)

29, avenue du Général de Gaulle - 77130 Montereau

Services techniques : Tél. 01 60 73 43 87 - www.paysdemontereau77.fr

La Communauté de Communes du Pays de Montereau, dans le cadre de ses compétences voirie et assainissement, a en charge :

- la création, la rénovation et l'entretien des voies communales et des trottoirs (nids de poules, pavés descellés, bordures arrachées)
- le réseau d'assainissement : odeurs, problèmes d'évacuation
- le réseau d'adduction d'eau potable : fuite sur le domaine public

Pour toute demande d'intervention, veuillez contacter les services de la Communauté de Communes du Pays de Montereau au 01 60 73 43 87

➡ **Pour plus d'informations sur la qualité de l'eau potable à Montereau, consultez www.paysdemontereau77.fr/eservices_eauassainissement/**

COMMUNE DE MONTEREAU

Création, rénovation et entretien des chemins ruraux, nettoyage des voies publiques (voies piétonnes, caniveaux, accotements, places publiques), nettoyage des marchés, entretien des aires de jeux, déneigement et salage des chaussées et trottoirs. Contacts : voir rubrique propreté.

AUTRES INTERLOCUTEURS

Propriétaires de zones commerciales, lotissements : création et entretien des voies privées les desservant

Particuliers, entreprises : création des surbaissés de trottoirs, bateaux (à la charge du demandeur)

Conseil départemental : création et gestion complètes des voies départementales hors agglomération, rénovation et gestion partielles (chaussée et panneaux directionnels) des routes départementales en agglomération.



CONTACTS

SNCF

Tél. 3635

(7j / 7, 7h à 22h, gratuit + coût d'un appel)

www.sncf.com

facebook.com/SNCFOFFICIEL

SYNDICAT INTERCOMMUNAL DES TRANSPORTS COLLECTIFS DE MONTEREAU ET SES ENVIRONS (SITCOME)

11 Place Pierre Sépard - 77130 Montereau

Tél. 01 60 57 04 17 - sitcome77@orange.fr - www.sitcome.info

INFOS

Kiosque SiYonne - 11 Place Pierre Semard - Gare routière

77130 Montereau

www.sitcome.info - Tél. 01 60 96 19 46 - siyonne@hotmail.com

HORAIRES DU KIOSQUE SIYONNE

Du lundi au vendredi de 6h à 20h

MISSIONS

Le SITCOME travaille au quotidien pour offrir davantage de services aux usagers des transports publics du canton. Ses initiatives renforcent le réseau de transport SiYonne dans son rôle de partenaire officiel de la mobilité à l'échelle intercommunale.

De son côté, le réseau SiYonne adapte son offre en fonction de vos besoins. Il assure votre transport grâce à une dizaine de lignes de bus desservant l'intégralité des communes du canton.

Horaires téléchargeables : www.transdev-idf.com

AVANTAGES DU RÉSEAU DE BUS SIYONNE



CARTE SIYONNE

Elle est gratuite, personnelle et vous donne l'accès au service SiYonne. Formulaire d'inscription sur demande sur le site www.sitcome.info ou au kiosque d'information SiYonne à la gare routière.

TAD (TRANSPORT A LA DEMANDE)

Vous avez prévu de vous déplacer dans une des villes de l'intercommunalité et n'avez pas de bus "SiYonne" pour vous y rendre ? Il suffit de réserver votre trajet avec le TàD.

➔ Sur la plateforme d'Île-de-France Mobilités : créez votre compte et réservez votre trajet (à partir d'un mois à l'avance et jusqu'à une heure avant le départ) **du lundi au jeudi** de 5h15 à 20h25 et le **vendredi et samedi** de 5h15 à 23h. Vous pouvez également suivre votre TàD en temps réel et évaluer votre trajet.

RDV sur l'appli « TàD Île-de-France Mobilités », sur tad.idfmobilites.fr ou bien au 09 70 80 96 63, du lundi au vendredi,

de 9h à 18h.

SOIRÉES SIYONNE

C'est un service de TAD (Transport A la Demande) de nuit. Allez à vos spectacles, concerts, soirées, sans contrainte !

➔ **Vendredi et samedi jusqu'à 1 heure du matin** : résa (vendredi avant 19h) - Tél. 01 60 96 19 46

Tarif : 2 € l'aller ou bien par prélèvement bancaire trimestriel, Passe Navigo, carte imagine'R ou Ticket T.

LOCATION DE VÉLOS

SiYonne vous propose une location de vélos urbains, avec ou sans caddie, avec ou sans siège enfant. Vélo pratique à cardan (sans chaîne).

TARIFS DE LOCATION DE VÉLOS

	Occasionnel	Abonné SiYonne
1 heure	1 €	Gratuit
Demi-journée	3 €	Gratuit
Journée	5 €	2 €
Weekend	5 €	5 €
Mois	30 €	30 €
Année	120 €	120 €



La siyonette « L'intrépide »

GARAGE À VÉLO AU KIOSQUE SIYONNE

Un stationnement en box collectif pour vélos est possible, sécurisé et verrouillé aux horaires d'ouverture du kiosque SiYonne.

➔ **Tarifs** : 1 € la journée (10 € le mois, 30 € l'année).

LOCATION DE VOITURES 100% ÉLECTRIQUE

Découvrez les SIYONNETTES, voitures 100% électriques et 100% origine France garantie. Voitures en location à la journée ou plus. Départ en gare routière de Montereau, ressourcez-vous dans notre terroir.

Service bientôt disponible à la réservation sur une base forfaitaire de 29 €/jour. Infos sur www.sitcome.info.



CONTACTS

ÉLU

Guy Setbon

Adjoint au Maire délégué à la santé et aux politiques de prévention

RESPONSABLE DE LA STRUCTURE

Sandrine Vauquelin

POM3

9, rue Fleur Bégné - 77130 Montereau

Pour prendre rendez-vous : Tél. 01 82 34 00 20

HORAIRES

Du lundi au vendredi de 8h30 à 18h30

Samedi de 9h à 12h

PERSONNEL

2 secrétaires médicales assurent les prises de rendez-vous et le suivi administratif des dossiers des patients. A ce jour, 3 docteurs y exercent :

- Docteur Bailay, médecin généraliste
- Docteur Lafitte, médecin généraliste
- Docteur Branca, pédiatre

MISSIONS



Le cabinet médical a été créé par la Ville afin de faire face au phénomène de désertification médicale. Afin de palier le manque de médecins et d'améliorer l'accès aux soins sur la commune, la mairie a décidé de salarier des médecins et de les installer dans des locaux rénovés situés au 1^{er} étage du Point d'Accès au Droit, rue Fleur Bégné. Un travail de recrutement de médecins généralistes et spécialistes (dentistes, dermatologues, orthophonistes, kinésithérapeutes, etc.) continue d'être mené afin d'étoffer l'offre au sein de la structure (un quatrième Docteur démarre en septembre 2020, infos à suivre dans le 7/7).

Prochainement, un second Pôle Médical Municipal de même type s'installera dans les locaux de l'ancienne Trésorerie acquis par la commune, à la Faïencerie en ville basse, conjointement à une Maison du Bel Âge.



CONTACTS

ÉLUE

Évelyne Henriot

Conseillère déléguée au commerce, à l'entrepreneuriat, à l'économie sociale et solidaire, aux relations avec les entreprises

DIRECTEUR DU SERVICE DU DÉVELOPPEMENT COMMERCIAL ET TOURISTIQUE

Erwan Feuilletin

HÔTEL DE VILLE

54, rue Jean Jaurès - 77130 Montereau

Tél. 01 64 70 44 00 - contact.commerce@ville-montereau77.fr

MISSIONS

La Ville soutient activement ses commerces.

Avec sa "Bourse aux locaux", elle met à la disposition du public toutes les informations relatives aux surfaces commerciales disponibles. Elle participe également au dispositif du prêt à Taux Zéro, en partenariat avec la plateforme "Initiative Melun Val de Seine". En étroite collaboration avec les Chambres consulaires (de Commerce et de Métiers), elle travaille à la recherche de nouveaux commerçants, de franchises et de repreneurs. Avec un premier projet d'atelier-boutique, la mairie a lancé un plan de reconquête commerciale et de soutien aux créateurs d'activité économique. En plus d'apporter un soutien financier (subventions et communication), humain et technique à l'association du Groupement Commercial du Confluent, elle organise de nombreuses animations et événements destinés à attirer le public. Enfin, afin de re-densifier les zones commerciales et de redynamiser le centre-ville, elle met en œuvre une politique de rénovation urbaine ambitieuse (création de la place Eymard-Duvernay, parking gratuit de 410 places à la Faïencerie). Cette démarche a été reconnue avec la sélection de Montereau pour bénéficier du plan national « Cœur de Ville ».

JOURS DE MARCHÉ



Marché en Ville Basse



Marché en Ville Haute

VILLE BASSE

Mercredi matin : de 8h à 12h30

Place du Marché au Blé

Samedi matin : de 8h à 12h30

Place du Colonel Fabien, place du Calvaire
et place du Marché au Blé

VILLE HAUTE

Jeudi après-midi : de 13h à 17h30 en hiver et de 13h à 18h30 en été

Square Beaumarchais

Dimanche matin : de 8h30 à 13h30

Square Beaumarchais





Paysage de la randonnée « La boucle des 2 fleuves » proposée par la CCPM

CONTACTS

OFFICE DE TOURISME DU PAYS DE MONTEREAU

Retrouvez toutes les informations touristiques du territoire à la Communauté de Communes du Pays de Montereau

29 avenue du Général de Gaulle - 77130 Montereau
Tél. 01 60 73 44 00 - tourisme@paysdemontereau.fr
www.paysdemontereau77.fr

MISSIONS

- accueil et information du public
- création d'itinéraires de randonnée et valorisation du patrimoine naturel et culturel
- organisation d'événements : « Dégustez le Brie de Montereau ! », Journées Européennes du Patrimoine, rallye-voiture...
- création de documentations touristiques (17 plaquettes de randonnées, Zcard, Guide du tourisme, Guide des restaurants et hébergements, signalétique des monuments remarquables...)

AVENIR

Projets en cours :

- création d'un parc dédié à l'épopée napoléonienne,
- Port de plaisance et village d'habitation de loisirs

NOUVEAU

Depuis le 15 juin 2020 : ouverture d'une aire d'accueil pour camping-cars à Cannes-Écluse. 5 places. Rue Jean-Pierre Barthoumieux.



Sécurité et Prévention

Les numéros d'urgence	50
La Direction de la prévention et de la sécurité	51
Les acteurs municipaux de la sécurité	52
Les acteurs municipaux de la prévention	55
Le Point d'Accès au Droit	58
Le commissariat de police nationale	60

SAMU : 15

POLICE SECOURS : 17 ou le 112 avec un téléphone portable 24 heures/24 et 7 jours/7

POMPIERS : 18 ou le 112 avec un téléphone portable 24 heures/24 et 7 jours/7

POLICE NATIONALE

- **Commissariat de Police Ville Basse : 01 64 69 39 30**

- **Annexe Ville Haute : 01 70 29 31 80**

POLICE MUNICIPALE : N° Vert 0 805 290 911

CENTRE HOSPITALIER : 01 64 31 64 31

CROIX ROUGE FRANÇAISE : 01 64 32 58 69

MEDECINS ET PHARMACIE DE GARDE : 01 64 69 39 30 (Commissariat)

NUMÉROS VERTS GRATUITS ET ANONYMES

STOP AU HARCELEMENT : 3020

NET ECOUTE : 0800 200 000 (Ecoute contre le cyber harcèlement)

**ASSISTANCE AUX FAMILLES ET PRÉVENTION DE LA RADICALISATION
VIOLENTE : 0 800 005 696**

08 VICTIMES : 08 842 846 37

ALLÔ ENFANCE EN DANGER : 119

STOP MALTRAITANCE : 0 800 05 1234

ENFANTS DISPARUS : 116 000

JEUNES VIOLENCES ÉCOUTE : 0 808 807 700

FIL SANTÉ JEUNES : 0 800 235 236

VIOLENCES FEMMES INFOS : 39 19

DROGUES INFO SERVICE : 0 800 231 313

ALCOOL INFO SERVICE : 0 980 980 930



CONTACTS

ÉLUS

Gilles Asfaux

Adjoint au maire délégué à la prévention et la sécurité, à la police municipale et la médiation

DIRECTEUR DU SERVICE

Fabien Fournier

HÔTEL DE VILLE

54, rue Jean Jaurès - 77130 Montereau

Tél. 01 64 70 44 00

contact.securite@ville-montereau77.fr

MISSIONS

La Direction de la Sécurité et de la Prévention gère la coordination des différents acteurs municipaux de la sécurité et de la prévention.

LA POLICE MUNICIPALE



CONTACTS

2, rue Pierre Corneille (Halle Nodet) - 77130 Montereau
N° Vert 0 805 290 911 - contact.securite@ville-montereau77.fr

HORAIRES D'OUVERTURE AU PUBLIC DU POSTE PM

Du lundi au vendredi de 8h30 à 18h

À partir de 18h en semaine ainsi que **le samedi toute la journée**, vous devez joindre les agents par téléphone avant de vous présenter au poste (ceux-ci étant en patrouille).

HORAIRES DE PATROUILLE

Du lundi au vendredi de 8h à 02h

Le samedi de 10h à 02h



MISSIONS

- Sécurité, sûreté, salubrité et tranquillité publiques
- Application des arrêtés municipaux
- Aide envers les administrés
- Patrouilles pédestres et véhiculées
- Opération Tranquillité Vacances
- Relevé des infractions au stationnement ainsi que celles au Code de la route
- Dépistage de l'alcoolémie sur la voie publique pour les infractions prévues au Code de la route
- Surveillance et régulation de la circulation routière
- Gestion des "mamans et papas sécurité" (agents municipaux qui sécurisent les abords des écoles de la Ville)
- Formation à la sécurité routière des élèves des écoles élémentaires
- Rédaction des mains courantes, rapports d'activités, objets trouvés...
- Déclaration de chiens dangereux : toute personne propriétaire d'un chien "dangereux" de 1^e et 2^e catégorie (les chiens d'attaque et les chiens de garde et de défense) doit obtenir auprès de la Police municipale un permis de détention délivré par le Maire.



ZOOM SUR LA POLICE MUNICIPALE

- 18 policiers municipaux, 1 agent de surveillance de la voie publique, 1 agent d'accueil et 1 secrétaire administrative
- 1 brigade canine avec 2 chiens de patrouille
- 1 réseau radio numérique
- 1 équipement individuel complet (pistolet, bâton de défense, bombe lacrymogène, gilet pare-balle, caméra piéton).

LE CENTRE SUPERVISEUR URBAIN



Visite du maire nouvellement élu avec Mme la sous-préfète le 3 juillet dernier

MISSIONS

Le Centre Superviseur Urbain est un service municipal, placé sous la direction de la police municipale, qui fonctionne 24 heures/24 et 7 jours/7. Le CSU gère notamment les 61 caméras de vidéoprotection urbaine (en cours d'extension) et veille ainsi sur votre sécurité jour et nuit. L'ensemble des alarmes et caméras installées dans les bâtiments communaux y est également centralisé.



ZOOM SUR LA VIDÉO-PROTECTION

- La vidéo-protection est un outil de dissuasion efficace
- Elle prévient les infractions : intrusions, vols, agressions, violences, dégradations, destructions, troubles à l'ordre public...
- Elle porte assistance rapidement aux personnes en détresse sur la voie publique (malaise cardiaque, crise d'épilepsie...)
- Elle surveille en temps réel ou différé
- Elle est un appui indispensable lors d'enquêtes policières et judiciaires. Outil apprécié par les forces de sécurité et par la justice, elle apporte des éléments d'identification décisifs dans une enquête.

ZOOM SUR LA VIDÉO-VERBALISATION

- La Ville, à travers son CSU, lutte contre les infractions routières
- Depuis le 23 juin 2014, la Police municipale est autorisée par le Procureur de la République à pratiquer la vidéo-verbalisation avec les caméras du CSU des infractions à la circulation et au stationnement.

DISPOSITIFS D'ALERTE



VOISINS VIGILANTS



Véhicule douteux, départ de feu, fenêtre ou porte d'habitation ouverte en l'absence d'occupants, perception de cris ou de bruits anormaux...
Voisins vigilants, vous êtes témoin d'un fait inhabituel, **n'hésitez pas à composer le 17 POLICE SECOURS.**



Vous souhaitez devenir référent de ce dispositif de participation citoyenne, contactez la Police municipale au numéro vert 0 805 290 911

OPÉRATION TRANQUILLITÉ VACANCES



Avant votre départ, inscrivez-vous auprès de la Police Municipale ou du Commissariat de Police

Votre demande individuelle doit être présentée sur un formulaire type qui peut être téléchargé sur le site officiel du Ministère de l'Intérieur : www.interieur.gouv.fr

En cas de retour inopiné ou de modification de la date et/ou de la durée de vos congés, n'oubliez pas de prévenir le Commissariat de Police ou la Police Municipale.

ALERTE SMS

Ce dispositif permet de recevoir pour les commerçants et les professionnels de santé l'ayant demandé, des SMS contenant des informations relatives à la délinquance ou à une situation locale les concernant.

LE SERVICE DE MÉDIATION



CONTACT

9 rue Fleur Bégné (Ville Haute) - 77130 Montereau

Le service est joignable par téléphone du lundi au vendredi de 9h à 5h.

Tél. 01 64 32 60 67 et 06 81 89 14 04

contact.mediation@ville-montereau77.fr

MISSIONS

Le service de médiation, composé de 13 agents, participe quotidiennement à votre tranquillité en prévenant par le dialogue les désagréments de la vie courante.

LES MÉDIATEURS SOCIAUX

La résolution des conflits quotidiens

Les médiateurs sociaux interviennent pour des conflits de voisinage en essayant de résoudre les problèmes par le dialogue et préviennent les incivilités en assurant une présence continue sur le terrain.

Le respect de l'habitat et du cadre de vie

Les médiateurs sociaux signalent les dysfonctionnements et les dégradations aux bailleurs publics, aux Agents de Proximité et de Services (APS), aux services techniques municipaux pour des interventions rapides. Ils font respecter l'habitat en incitant par le dialogue à ne pas occuper bruyamment les lieux publics ou en rappelant de manière générale les règles essentielles de vie en collectivité.

L'accompagnement des personnes

Les médiateurs sociaux écoutent, rassurent et orientent les personnes "en difficulté" vers les structures compétentes.

Les médiateurs sportifs

Ils interviennent quant à eux tout au long de la saison sportive pour garantir la tranquillité des entraînements et des compétitions sportives.

LE CONSEIL LOCAL DE SÉCURITÉ ET DE PRÉVENTION DE LA DÉLINQUANCE (CLSPD)



CONTACT

Maison des familles / Centre social – 6, rue Jules Ferry
77130 Montereau - Tél . 01 64 32 45 66
contact.securite@ville-montereau77.fr

MISSIONS

Obligatoire pour toute commune de plus de 10 000 habitants, il est chargé d'élaborer une stratégie territoriale de sécurité et de prévention de la délinquance.



LES PRIORITÉS À MONTEREAU

Issue d'une concertation entre élus, services de l'État, acteurs publics et privés, la stratégie territoriale est mise en place autour des priorités suivantes :

- le Centre Superviseur Urbain : poursuite de l'extension du dispositif
- la police municipale : renforcement de ses moyens et de ses missions
- la prévention de la délinquance : un groupe local de suivi de la délinquance des mineurs et des rappels à l'ordre
- le soutien à la parentalité : par leurs actions, l'Équipe de Réussite Éducative, le Conseil des Droits et Devoirs des Familles, les soirées parentales du Centre social poursuivent leur mission d'aide auprès des familles monterelaises
- la justice de proximité : l'accès au droit et l'aide aux victimes sont accessibles rapidement et gratuitement au Point d'Accès au Droit
- la lutte contre les discriminations et pour l'égalité en partenariat avec le délégué du Défenseur des Droits
- la lutte contre la toxicomanie en lien avec la Police Nationale
- la prévention des violences à l'école avec la médiation scolaire et un partenariat avec l'association Médiateurs 77
- les formations à la laïcité et aux valeurs de la République.

LE CONSEIL DES DROITS ET DEVOIRS DES FAMILLES (CDDF)



CONTACT

Maison de la Réussite Educative - 6 rue Jules Ferry - 77130 Montereau
Tél. 01 60 57 58 99 ou 90

MISSIONS

Le CDDF a été institué par la Loi du 5 mars 2007 relative à la prévention de la délinquance. Il est un cadre de dialogue chargé à la fois d'écouter et de proposer des mesures d'accompagnement des familles rencontrant des difficultés dans l'éducation de leur(s) enfant(s) "mineurs en difficulté".

- Il soutient les parents dans l'exercice de l'autorité parentale
- Il prévient et lutte contre l'absentéisme scolaire, le décrochage scolaire ou social
- Il intervient le plus en amont possible pour empêcher les situations préoccupantes de s'aggraver

Depuis sa mise en place, 129 familles ont été convoquées. 70 % d'entre elles ont vu leur situation nettement s'améliorer.

Les motifs de convocation et le déroulement du CDDF

En accord avec l'Éducation nationale, les parents sont convoqués sans leur enfant à la Maison de la Réussite Educative pour absentéisme scolaire et/ou pour un comportement prédélinquant de leur enfant mineur. Un débat a lieu entre le Conseil et les parents.

Les suites possibles après le CDDF

- Un suivi psychologique et/ou éducatif par le service municipal de la Réussite Éducative
- Signalement d'une situation préoccupante aux services sociaux compétents.
- Rappel à l'ordre

L'article 1384 du Code civil précise "qu'on est responsable non seulement du dommage que l'on cause par son propre fait, mais encore de celui qui est causé par le fait des personnes dont on doit répondre, ou des choses que l'on a sous sa garde". De plus, "le père et la mère, en tant qu'ils exercent l'autorité parentale, sont solidairement responsables du dommage causé par leurs enfants mineurs habitant avec eux".





CONTACT

9, rue Fleur Bégné (Ville Haute) - 77130 Montereau
Tél. 01 64 31 07 83 - contact.pad@ville-montereau77.fr

HORAIRES D'OUVERTURE

Du lundi au vendredi de 8h30 à 12h et de 13h45 à 17h

MISSIONS

Le PAD est une structure municipale qui a pour vocation d'assurer une aide juridique et administrative pour un meilleur accès au droit par :

- un service d'accueil
- une aide pour l'accomplissement des démarches nécessaires à l'exercice d'un droit ou l'exécution d'une obligation
- un accès à des informations dans différents domaines du droit
- un accès à des permanences juridiques gratuites.

PERMANENCES AVEC OU SANS RENDEZ-VOUS

DÉLÉGUÉ DU DÉFENSEUR DES DROITS

Le Défenseur des Droits est une institution administrative qui regroupe le Médiateur de la République, le Défenseur des Enfants, la Haute Autorité de Lutte contre les Discriminations et pour l'Égalité (HALDE) et la Commission nationale de Déontologie de la Sécurité.

Il aide à résoudre les difficultés liées :

- aux relations avec les administrations ou les organismes chargés de service public
- aux discriminations
- à la défense des droits de l'enfant
- aux actions des organismes chargés de la sécurité publique.

ASSOCIATION D'AIDE AUX VICTIMES ET MÉDIATION JUDICIAIRE (AVIMEJ)

Cette association intervient dans le ressort des TGI de Meaux, de Melun et de Fontainebleau, elle a pour missions :

- aider les victimes d'infractions pénales (accueil, écoute, information et accompagnement, soutien psychologique)
- apporter des informations juridiques auprès des justiciables (droit de la famille, des personnes, de la consommation).



CONCILIATEUR DE JUSTICE

Il a pour but de trouver une solution amiable pour un différend sur des droits entre 2 parties. La loi n°2016-1547 du 18 novembre 2016 de modernisation de la justice du XXI^{ème} siècle rend obligatoire, sous peine d'irrecevabilité de la demande, une tentative de conciliation menée par un conciliateur de justice avant la saisine de la juridiction de proximité ou du tribunal d'instance par déclaration au greffe pour toute demande initiale inférieure à 4 000 €. Elle est gratuite et accessible à tous. Le conciliateur ne peut intervenir qu'avec l'accord de toutes les parties et pour une durée limitée.

Il intervient pour des conflits d'ordres civil, commercial, social ou rural tels que des problèmes de voisinage et de mitoyenneté, des différends entre propriétaires et locataires ou locataires entre eux, litiges entre consommateurs et professionnels, désaccords entre fournisseurs et clients, malfaçons de travaux...

ASSOCIATION D'INFORMATION SUR LE LOGEMENT (ADIL)

Elle apporte des informations juridiques dans le domaine du logement : contrat de location, de bail, hausse de loyer, droits de la famille...

ASSOCIATION ATSM 77

Elle informe et apporte soutien aux tuteurs familiaux.

ASSOCIATION CIDFF

Elle donne des informations juridiques, fait connaître aux usagers leurs droits et les accompagne dans les démarches si besoin.

CENTRE D'ÉTUDE, DE RECHERCHE, D'ACCOMPAGNEMENT FAMILIAL PAR LA MÉDIATION (CERAF MÉDIATION)

Association spécialisée dans la médiation familiale.

MÉDIATEURS 77

Association spécialisée dans la médiation familiale, ainsi que dans la médiation scolaire.

AVOCATS

NOTAIRES

PARTENAIRES INSTITUTIONNELS SUR CONVOCATION

Association Départementale de Sauvegarde de l'Enfance et de l'Adolescence (ADSEA), Service Pénitentiaire d'Insertion et de Probation (SPIP) et médiateurs délégués du Procureur de la République de Fontainebleau.





DEVEENEZ POLICIER

GARDIEN DE NOTRE PAIX

devenirpolicier.fr

**CADET DE LA RÉPUBLIQUE
ADJOINT DE SÉCURITÉ**

SANS CONDITION DE DIPLÔME



0800 22 0800

Service & appel
gratuits





CONTACT

Ville Basse : 5, avenue du Maréchal Leclerc - 77130 Montereau
Ouvert toute l'année, 24 heures/24, 7 jours/7
Tél. 01 64 69 39 30

Ville Haute (annexe) : 9, rue Fleur Bégné - 77130 Montereau
Ouvert du lundi au vendredi de 8h30 à 12h30 et de 14h à 18h
Tél. 01 70 29 31 80

PERMANENCE EN VILLE BASSE

Chaque mardi, le Chef de Circonscription ou l'un de ses collaborateurs assure une permanence d'accueil personnalisée. Vous pouvez vous présenter au 5, avenue du Maréchal Leclerc, avec ou sans rendez-vous de 17h à 19h.

MISSIONS

- Accueillir, renseigner, assister et secourir les citoyens
- Assurer la sécurité et la paix publiques
- Rechercher et constater les infractions pénales, en identifier les auteurs, les appréhender et les mettre à la disposition de la justice.

CONSEILS DE SÉCURITÉ



LE BON RÉFLEXE : POLICE SECOURS

Lorsque vous avez été témoin d'une infraction délictueuse, votre devoir est de la signaler aussitôt à la Police.

- Composez le 17 ou le 112 avec un téléphone portable 24 h/24 et 7 j/7.
- En cas de situation d'urgence, toute personne ayant des difficultés à entendre ou à parler, peut COMPOSER GRATUITEMENT le 114, NUMERO D'URGENCE.

Les renseignements communiqués au moyen de SMS seront transmis au service de secours compétent : Police, Gendarmerie, Sapeurs Pompiers ou SAMU.



Important :

- **Ne raccrochez jamais le 1^{er}**
- **N'appellez pas si vous savez que quelqu'un l'a déjà fait ou est déjà en relation avec un service d'urgence**
- **Même si l'opérateur vous demande de vous identifier, soyez assuré que votre anonymat est préservé.**



DÉPÔT DE PLAINTE

- La victime, qu'elle soit majeure ou mineure, peut porter plainte. Un mineur peut porter plainte seul ou accompagné par ses représentants légaux (un de ses parents en général). Le témoignage de la victime sera néanmoins toujours nécessaire.
- Vous pouvez porter plainte quand il s'agit d'actes qui nuisent à la tranquillité collective (tapage nocturne, diurne...) d'atteintes aux biens (cambriolages, vols...) ou aux personnes (menaces, agressions physiques...).
- Pour porter plainte, vous devez vous rendre au commissariat de Police ou utiliser la pré-plainte en ligne.



La pré-plainte en ligne est destinée aux personnes victimes d'une atteinte aux biens et qui ignorent l'identité de l'auteur de l'infraction.

Procédure à suivre :

- 1 connectez-vous sur www.pre-plainte-en-ligne.gouv.fr ou www.service-public.fr
- 2 choisissez le lieu de signature de votre plainte
- 3 remplissez toutes les rubriques obligatoires du formulaire
- 4 notez bien le numéro de votre dossier et le lieu de dépôt de plainte que vous avez choisi au début de votre télé-déclaration
- 5 dans un délai maximum de 30 jours suivant votre télé-déclaration, vous serez contacté directement par le service de Police nationale pour signer votre plainte
- 6 ATTENTION ! votre plainte ne prendra effet qu'à compter de sa signature au commissariat.



Formation, emploi et solidarité

Les acteurs de l'emploi	64
Les acteurs de la formation supérieure	66
Les acteurs de la solidarité	67
Seniors	70

DEFI MONTEREAU



Opération « Passe ton permis »

CONTACTS

ÉLU

Stéphane Dervillez

Adjoint au maire délégué à la vie scolaire, à la jeunesse, à l'enseignement supérieur, à la formation et à l'emploi

DIRECTRICE DU SERVICE DEFI

Corinne Corchete

MAISON DES SERVICES PUBLICS

3 rue André Thomas - 77130 Montereau

Tél. 01 60 57 21 06 - contact.defi@ville-montereau77.fr

HORAIRES D'OUVERTURE

Lundi, mardi, mercredi et vendredi de 9h à 12h et de 14h à 18h

Jeudi de 9h à 12 et de 14h à 20h

MISSIONS



Dispositif « Montereau Parrainage » de février 2019

Développement, **E**mploi, **F**ormation, **I**nitiative...

DEFI Montereau est le service municipal qui accompagne les Monterelais de 16 à 30 ans sur le chemin de l'emploi.

OUTILS



UN POINT D'ACCUEIL

- Equipe de professionnels à votre écoute
- Cyberbase : 18 ordinateurs avec connexion Internet gratuite, une photocopieuse et un scanner à votre disposition
- Salle de documentation.

UN SERVICE MULTI-FONCTIONS

- **Orientation** : découvertes des formations et des métiers porteurs, élaboration de votre projet professionnel
- **Encadrement** : ateliers rédaction CV et lettre de motivation, placement et recommandation auprès des employeurs
- **Aides** : accès au permis de conduire, certificat d'aptitude à la conduite en sécurité (CACES) des chariots de catégories 1, 3 et 5, certificat de qualification professionnel d'agent de prévention et sécurité (CQPAPS), accompagnement à la recherche de logements, suivi social, suivi psychologique...

DES ACTIONS CIBLÉES

- **Ateliers thématiques** : "simulation d'entretiens d'embauche", "présentation orale, corporelle et vestimentaire en entreprise", "acquisition de la confiance en soi"
- **Parrainage** par des entreprises locales : avec le dispositif "Montereau parrainage"
- **Accompagnement** individuel : un emploi, une formation, l'alternance, un stage...

PARTENAIRES



ÉCOLE DE LA 2^E CHANCE

L'Ecole de la 2^e Chance guide les 16-25 ans sortis du système scolaire, sans diplôme ni qualification vers une autonomie sociale et professionnelle. Au programme, reprise de confiance en soi et développement des compétences personnelles. Très loin du système scolaire classique, l'EC2C permet à tous ses stagiaires de bénéficier d'un parcours individualisé, dont la durée varie selon les besoins. Les stages nombreux et systématiques offrent à chacun la possibilité de faire aboutir son projet. Parallèlement, les phases d'accompagnement personnalisées consolident le socle des savoirs fondamentaux. Indemnisés au titre de la formation professionnelle, les jeunes peuvent ainsi se consacrer pleinement à la construction de leur projet professionnel.

5 avenue du Maréchal Leclerc - 77130 Montereau - Tél. 01 64 70 57 40
Facebook E2c77



PÔLE EMPLOI

Dans le cadre de sa mission de service public, Pôle emploi accompagne les demandeurs d'emploi dans leur recherche de travail et répond aux besoins de recrutement des entreprises. La structure procède aux inscriptions sur la liste des demandeurs d'emploi et indemnise pour le compte de l'organisme gestionnaire du régime d'assurance chômage et pour le compte de l'Etat.

8 rue Edmond Fortin - 77130 Montereau - Tél. 3949 - pole-emploi.fr

DIGITALE ACADÉMIE

« Si tu ne vas pas
à l'université,
l'université vient
à toi »



CONTACTS

ÉLU

Stéphane Dervillez

Adjoint au maire délégué à la vie scolaire, à la jeunesse,
à l'enseignement supérieur, à la formation et à l'emploi

DIRECTRICE DE LA STRUCTURE

Thérèse Lobréau

DIGITALE ACADÉMIE

1 rue Honoré de Balzac - 77130 Montereau

Tél. 01 82 34 01 41 - digitale-academie@ville-montereau77.fr

www.digitale-academie.org

HORAIRES D'OUVERTURE

Du lundi au jeudi de 9h à 18h

Vendredi de 9h à 17h

MISSIONS

La Digitale Académie est un service municipal d'aide à la réussite des études supérieures diplômantes post bac. Elle est destinée à tous les jeunes de 16 à 25 ans, habitant le pays de Montereau, qui souhaitent poursuivre leurs études post-bac mais qui ne peuvent se rendre à l'université. DAEU, BTS, Prépas, Licences Bachelors, DU, Masters : toutes ces formations proposées par la Digitale Académie sont reconnues par le Ministère de l'enseignement supérieur.

OUTILS

La D.A. distinguée
dans la catégorie
« Équipement
public » lors de la 5^e
édition du « Grand
Prix de la Revue des
Collectivités Locales »
en janvier dernier.



La Digitale Académie, c'est 600 m² entièrement connectés à la fibre, installés en Ville Haute, comprenant 1 pôle accueil, 4 salles de cours équipées d'ordinateurs et de casques individuels, 1 salle de réunion, 1 studio d'enregistrement et 1 cafétéria dans un espace ouvert vers l'extérieur. Les inscriptions se font toute l'année et en particulier dès l'obtention des résultats du bac. « Si tu ne vas pas à l'université, l'université vient à toi ».

DES ACTIONS CIBLÉES



- **Aide à l'orientation** et aux inscriptions en ligne (DAEU, BTS, Prépas, licences, bachelors, DU, masters)
- **Soutien personnalisé aux études** grâce à la présence de coachs
- **Débats sur l'actualité** en présence d'intervenants extérieurs
- **Ateliers** sportifs, professionnels, culturels, d'éloquence

LE CENTRE COMMUNAL D'ACTION SOCIALE



CONTACTS

ÉLUS

James Chéron

Maire de Montereau-fault-Yonne, Président du CCAS

Kaoutar Meunier

Conseillère auprès du maire déléguée aux affaires sociales et au CCAS, à la vie locale, à l'inclusion et l'accessibilité, vice-présidente du CCAS

DIRECTEUR DU SERVICE

Noureddine Ben Messaoud

MAISON DES SERVICES PUBLICS

3, rue André Thomas - 77130 Montereau

Tél. 01 60 57 21 02 - ccas.montereau@gmail.com

MISSIONS

Le Centre Communal d'Action Sociale (CCAS) anime une action générale de prévention et de développement social par le biais de diverses prestations. Selon les cas, le public y est conseillé, orienté vers les services concernés ou directement pris en charge pour bénéficier immédiatement de ses droits. Ces aides et secours permettent à leurs bénéficiaires de faire face à une baisse de ressources, un accident de la vie, une dette, de déposer une demande de micro crédit social... mais plus généralement, de répondre provisoirement aux besoins élémentaires.

LES PRINCIPAUX PARTENAIRES

Maison Départementale des Solidarités (MDS)

1, rue André Thomas - Tél. 01 60 57 22 00

Caisse d'Allocations Familiales (CAF)

3, rue André Thomas - Tél. 0 810 25 77 10

Caisse Primaire d'Assurance Maladie (CPAM)

1 bis, avenue du Général de Gaulle - Tél. 36 46

Croix-Rouge Française – Unité Locale de Montereau

13, rue des Fossés - Tél. 01 64 32 58 69 - ul.montereau@croix-rouge.fr

Emmaüs Brie

22, rue de la Garenne - 77130 La Grande Paroisse - Tél. 01 64 70 57 90

LA MAISON DES FAMILLES



L'atelier couture associé à l'Atelier MASC durant le covid-19

ÉLUE

Kaoutar Meunier

Conseillère auprès du maire déléguée aux affaires sociales et au CCAS, à la vie locale, à l'inclusion et l'accessibilité

DIRECTRICE

Agnès Sallé

CENTRE SOCIAL

Maison des familles - 6, rue Jules Ferry - 77130 Montereau

Tél. 01 64 32 64 86 - contact.mdf@ville-montereau77.fr

HORAIRES

Du lundi au jeudi de 8h30 à 12h30 et de 14h à 17h30

Vendredi de 8h30 à 12h30 et de 14h à 17h

MISSIONS



Centre social agréé par la Caf de Seine-et-Marne, la Maison des Familles met en œuvre un projet de développement social, culturel et sportif pour l'ensemble des Monterelais.

Son action prend en compte les besoins des habitants et trouve sa dynamique dans la diversité et la richesse de son réseau partenarial, institutionnel et associatif.

Lieu d'animation de la vie sociale, elle offre à tous des espaces conviviaux de rencontres et d'échanges, d'information et de soutien.

MOYENS



- **Services gratuits** : écrivains publics, informations juridiques-droit des femmes et des familles
- **Activités** : couture, cuisine et nutrition, restaurant éphémère " Le Bistrot d'en Haut ", ateliers sociolinguistiques, activités sportives douces, espace multimédia (cours et libre), ateliers seniors
- **Points d'écoute et de conseils** : soirées parentales, ateliers parents / enfants, groupe d'échanges et de partages
- **Sorties culturelles et de loisir**

LA MAISON POUR TOUS



Spectacle de fin d'année 2019

CONTACTS

ÉLUE

Kaoutar Meunier

Conseillère auprès du maire déléguée aux affaires sociales et au CCAS, à la vie locale, à l'inclusion et l'accessibilité

DIRECTEUR DE LA STRUCTURE

Youssef Leban

MAISON POUR TOUS

4, rue Jules Ferry - 77130 Montereau

Tél. 01 64 32 74 56 - contact.mpt@ville-montereau77.fr

HORAIRES

Du lundi au vendredi de 9h à 12h et de 14h à 19h

MISSIONS

La Maison Pour Tous a pour vocation d'offrir un espace socioculturel de proximité aux habitants. Elle s'efforce de répondre aux différentes attentes d'un public diversifié (en terme d'âge, d'origine culturelle et sociale). A travers la vingtaine d'ateliers qu'elle propose, elle favorise la création artistique et le lien social.

ATELIERS

- **Arts plastiques** : céramique, peinture à l'huile, peinture sur soie, dessin, peinture, arts plastiques
- **Ateliers pédagogiques** : cours d'Anglais, éveil à l'Anglais
- **Expression corporelle** : zumba, yoga, théâtre, remise en forme, capoeira et zumba kids, circuit minceur
- **Atelier musique** : chorale, guitare
- **Jeux de société** : belote, tarot, jeux de cartes, scrabble
- **Atelier pâtisserie.**



LE SERVICE MUNICIPAL DU BEL ÂGE



Repas de Noël 2019

ÉLUES

Béatrice Turney Corneillan

Adjointe au maire déléguée au Bel Âge, au Grand Âge et aux solidarités

Paula Camacho

Conseillère déléguée au maintien à domicile et à la dépendance

DIRECTRICE DU SERVICE

Corinne Corchete

HÔTEL DE VILLE

54, rue Jean Jaurès - 77130 Montereau - Tél. 01 64 70 44 69
contact.belage@ville-montereau77.fr

HORAIRES

Du lundi au jeudi de 8h30 à 12h15 et de 13h45 à 17h30

Le vendredi de 8h30 à 12h15 et de 13h45 à 17h

MISSIONS

C'est le "point services" dédié aux 60 ans et plus de la commune.

Le service du Bel Âge propose un large éventail de loisirs (animations, sorties, voyages) mais pas seulement.

Ce grand pôle de services à la personne apporte aussi une écoute et une aide pour faciliter la vie de ce public qui nous est cher.

INSCRIPTIONS

Vous avez 60 ans, vous êtes retraité et toujours pas encore inscrit au Service municipal du Bel Âge ? Venez donc en Mairie, muni de votre notification de retraite, de votre carte d'identité et d'un justificatif de domicile. Vous pourrez ainsi bénéficier de l'ensemble des services et prestations mis à votre disposition. Si vous avez 65 ans et plus, vous êtes inscrit d'office (si vous êtes inscrit sur les listes électorales) !



Spectacle « Holliday on ice »

LOISIRS



Séjours de rêve, sorties culturelles, gourmandes ou musicales, de janvier à décembre le service municipal du Bel Âge ne tarit pas d'imagination pour proposer un programme de moments inoubliables à des prix très intéressants.

Sans compter bien sûr les incontournables rendez-vous gratuits tels que les repas de Noël et la galette des rois. On n'oubliera pas non plus les thés dansants (6 €) et les sorties ciné mensuelles à 1 euro (ticket et transport compris). Nos aînés peuvent également s'inscrire à la multitude d'activités organisées par la Maison pour Tous ou bien encore à l'atelier informatique à la résidence Belle Feuille.

AIDE À DOMICILE



La Ville met à disposition des habitants de la commune un service de portage de repas à domicile. Celui-ci est assuré par un prestataire de restauration qui livre les repas entre 7h30 et 12h. Les repas du week-end sont livrés le vendredi.

➡ **Pour toute autre aide à domicile, nos seniors peuvent faire appel aux différentes structures qui interviennent sur la commune (liste disponible au Service Municipal du Bel Âge).**

PLAN LOCAL ALERTE URGENCE



Un registre est mis en place afin d'organiser un contact quotidien avec les personnes fragiles qui s'y inscrivent dans le but de leur apporter des conseils et l'assistance dont elles pourraient avoir besoin. Ce dispositif s'adresse aux :

- personnes handicapées isolées
- personnes âgées à partir de 60 ans et plus, isolées et/ou vulnérables

➡ **Infos au Service Bel Age : Tél. 01 64 70 44 69**

ÉTABLISSEMENT D'ACCUEIL



RÉSIDENCE AUTONOMIE BELLE FEUILLE

Structure conçue pour accueillir des personnes retraitées autonomes et valides (60 ans minimum), la résidence Belle Feuille est gérée par le service municipal du Bel Âge. 71 studios, 3 F2 et 1 F3 sont répartis sur 6 étages. Chaque appartement est équipé de sonnette pour appeler en cas d'urgence, de jour comme de nuit.

➔ **2 rue Edmond Rostand - Tél. 01 64 70 25 45**
foyerbellefeuille@ville-montereau77.fr



Le jardin de « Belle Feuille »

ÉTABLISSEMENTS D'ACCUEILS MÉDICALISÉS

EHPAD « LES NOUES »

Composée de 86 chambres simples et 4 chambres à 2 lits, cette résidence gérée par le groupe Orpea offre des prestations dont la qualité est au cœur des préoccupations médicales et hôtelières. Les chambres bénéficient d'une attention toute particulière concernant l'ameublement et sont pourvues de salle de bains et toilettes individuelles. Outre l'équipe médicale, les résidents bénéficient de nombreux services complémentaires dont un programme d'animations adaptées, une salle de balnéothérapie, un espace de kinésithérapie, un salon de coiffure et d'esthétique.

➔ **3, rue du Maréchal Juin - Tél. 01 64 70 95 00**
www.orpea.com

EHPAD «LES HIRONDELLES /LES MÉSANGES» (PUBLIC)

L'Etablissement d'Hébergement pour Personnes Agées Dépendantes (EHPAD) est une résidence collective destinée aux personnes âgées en perte d'autonomie ou dépendantes et fournissant obligatoirement des services comme les soins ou les repas.
 Capacité : 78 places.

➔ **1, rue Victor Hugo - Tél. 01 64 31 64 31**



Jeunesse et scolarité

Direction de la vie scolaire et de la petite enfance	74
Vie scolaire	75
Petite enfance	88
Service jeunesse	94
Structures jeunesse	95



CONTACTS

ÉLUS

Stéphane Dervillez

Adjoint au maire délégué à la vie scolaire, à la jeunesse, à l'enseignement supérieur, à la formation et à l'emploi

Samia Gagé

Conseillère déléguée à la petite enfance

Esen Adanur

Conseillère déléguée à la Caisse des écoles et au Conseil municipal des enfants

Soraya Soni Mazouzi

Conseillère déléguée à la réussite éducative

DIRECTEUR DU SERVICE

Ahmet Cakir

HÔTEL DE VILLE

54, rue Jean Jaurès - 77130 Montereau

Tél. 01 64 70 44 13 - contact.enseignement@ville-montereau77.fr

HORAIRES D'OUVERTURE

Du lundi au jeudi de 8h30 à 12h15 et de 13h45 à 18h

Vendredi de 8h30 à 12h15 et de 13h45 à 17h

HORAIRES D'OUVERTURE PENDANT LES VACANCES SCOLAIRES

Du lundi au jeudi de 8h45 à 12h15 et de 13h45 à 17h30

Vendredi de 8h45 à 12h15 et de 13h45 à 17h

MISSIONS

Le service vous accueille lors des inscriptions, pour le calcul des quotients familiaux ou le règlement de diverses prestations (APPS, RAPE, cantine et Accueil de Loisirs).

Il coordonne l'action municipale dans le domaine scolaire puisque, à l'exception du personnel enseignant qui incombe à l'Etat, la Commune assure toutes les autres dépenses des écoles maternelles et élémentaires (fonctionnement, matériels, fournitures, équipements, construction, entretien, personnel non enseignant).

Son équipe est composée de 12 agents.

RENTRÉE 2020-2021

La rentrée de septembre 2021 sera organisée conformément aux protocoles que le gouvernement mettra en place en lien avec la gestion de la crise sanitaire Covid-19.

SOMMAIRE VIE SCOLAIRE

Inscriptions	Page 75
Horaires des écoles 2020 / 2021	Page 76
Activités d'éveil et de sensibilisation	Page 77
Accueil périscolaire	Page 78
Réussite éducative	Page 79
Fonctionnement	Page 81
Restauration scolaire	Page 83
Caisse des écoles	Page 84
Carte Imagin'R	Page 85
Santé et sécurité	Page 85
Constructions et travaux	Page 86
Calendrier 2020 / 2021	Page 86
Adresses utiles	Page 87

INSCRIPTION



L'inscription scolaire est une démarche obligatoire que vous devez effectuer pour l'entrée à l'école maternelle et renouveler pour l'entrée au cours préparatoire (CP). Les dates et horaires sont communiqués par voie de presse et d'affichage dans les écoles.

INSCRIPTION CLASSIQUE

➡ **Étape 1 : en mairie**

Vous devez vous munir des pièces suivantes :

- livret de famille ou extrait d'acte de naissance rédigé en français
- carnet de santé de l'enfant ou carnet de vaccinations (à défaut, certificat médical de contre-indication)
- justificatif de domicile (dernière quittance de loyer, facture d'électricité, de gaz...)
- certificat de radiation de la précédente école pour une inscription en cours d'année
- numéro de la Caisse d'Allocations Familiales (CAF)

➡ **Étape 2 : à l'école**

Auprès du Directeur, aux jours et heures qui vous sont communiqués par la Mairie pour l'inscription définitive.

DÉROGATION DE SECTEUR SCOLAIRE

Votre enfant doit être inscrit à l'école du secteur de votre domicile.

Cependant, par nécessité, il peut arriver que vous souhaitiez le scolariser dans une autre école. Il convient alors d'en faire la demande motivée par écrit auprès du Maire. Attention : la dérogation est une procédure exceptionnelle.

De Montereau à Montereau

Un dossier de demande de dérogation sera instruit par la Direction de la Vie Scolaire et de la Petite Enfance, puis soumis à la "Commission des dérogations" pour décision.

De Montereau à une école extérieure à la commune ou d'une commune extérieure à une école de Montereau

La procédure est identique. Cette option peut impliquer, pour la Ville de résidence, le remboursement de frais de scolarité à la commune d'accueil.

HORAIRES DES ÉCOLES 2020/2021

	Accueil pré-scolaire	Classe	Déjeuner	Classe	Accueil post-scolaire		
Lundi Mardi Jeudi Vendredi	6h30-8h30 Jeux, détente	8h30-11h45	11h45-14h	14h-16h45	16h45-17h15 Goûter, temps libre	17h15-18h15 RAPE	18h15-19h Temps libre



Attention !

- Ces horaires sont ceux des classes. Les écoles ouvrent 10 min avant pour l'accueil et ferment après la sortie des élèves.
- Pour l'école du **Petit Vaugirard**, les horaires d'école sont décalés de 15 min afin de permettre une organisation plus facile aux familles ayant plusieurs enfants dans les 2 écoles distantes du groupe scolaire qui comprend également la maternelle Mlle Boyer. Les horaires de la seule école du Petit Vaugirard seront donc : de 8h45 à 12h00 et de 14h15 à 17h.

Des aménagements d'horaires peuvent survenir en circonstances exceptionnelles comme cela a pu l'être pendant la durée de la crise sanitaire liée au Covid-19.

Mercredi

Pas d'école le mercredi. Les parents qui le souhaitent peuvent inscrire leurs enfants au Centre de Loisirs toute la journée. Infos en page 95 de ce guide.

À VEILLER, À RESPECTER

Article L131-1 du code de l'Éducation : l'instruction est obligatoire pour les filles et les garçons entre 3 ans et 16 ans.

Les parents doivent veiller au respect des horaires. Le Règlement Départemental de l'Inspection Académique de Seine-et-Marne prévoit que :

- "Aucun élève ne peut être pris en charge par un service de garde ou de restauration sans demande préalable de la famille"
- "Les élèves des écoles maternelles sont repris à la fin de chaque demi-journée (sauf demi-pensionnaires) par le responsable légal ou par toute autre personne qui aura nommément été désignée par écrit et présentée au directeur"

ACTIVITÉS D'ÉVEIL ET DE SENSIBILISATION

Pour favoriser l'assimilation des programmes scolaires, des activités d'éveil et de sensibilisation dans les domaines sportifs et culturels sont dispensées aux élèves en alternance avec les périodes d'apprentissages fondamentaux. Ces activités sont financées en totalité par la Mairie et animées par des intervenants qualifiés.

SPORT

- Gymnastique, athlétisme, jeux de ballons, sports de raquette, escalade, courses d'orientation, relais, lutte... pour tous les élèves du CP au CM2.
- Apprentissage de la natation : pour tous les élèves du CP jusqu'au CM2.



CULTURE

- Visites du musée municipal de la Faïence et de l'Espace Gaïa (musée de la préhistoire)
- Éveil musical (maternelle et élémentaire) : pratique du chant, chorale, écoute musicale, découverte d'instruments
- Lecture : accueil dans les médiathèques et emprunt de livres.

PRÉVENTION

Afin de réduire le nombre d'accidents dus à l'inattention ou au non-respect des règles du Code de la Route, des agents de la Police municipale interviennent dans les écoles élémentaires de la Ville. Ils animent des séances d'éducation routière afin de sensibiliser les enfants aux risques et aux dangers rencontrés sur la voie publique.



SORTIES SCOLAIRES

La Ville consacre une enveloppe annuelle pour la mise à disposition de cars aux écoles de Montereau. L'an passé, les sorties les plus sollicitées ont été :

- pour les élémentaires : la visite du Château de Fontainebleau ainsi que le musée de la Préhistoire de Nemours
- pour les maternelles : la Ferme pédagogique de Saint-Hilliers et le parc des Félines à Nesles.



INFORMATIQUE

Les écoles élémentaires de la Ville sont toutes dotées d'une classe informatique mobile, équipées chacune d'ordinateurs ou de tablettes, d'une connexion internet et d'accessoires.

De plus, toutes les classes des écoles élémentaires sont équipées d'un tableau blanc ou d'un vidéo projecteur interactif (TBI-VPI). Une phase de renouvellement des anciennes générations de TBI est programmée pour 2020-2021.



ACCUEIL PÉRISCOLAIRE

Afin de soutenir les parents, en complément de l'action "RAPE", la Ville assure un accueil pré et post-scolaire pour les enfants des écoles maternelles et un accueil pré-scolaire pour les enfants des écoles élémentaires. Certains accueils font l'objet de regroupements dans une seule école et tous les déplacements d'enfants sont encadrés par les animateurs.

INSCRIPTIONS

Concernant l'Accueil de loisirs, elles se font une semaine en amont à :



L'Accueil de Loisirs

6, chemin de la Fontaine des Rougeaux - 77130 Montereau
Tél. 01 64 70 51 81



RÉUSSITE ÉDUCATIVE

DIRECTRICE DU SERVICE
Isabelle Pestoury

MAISON DE LA RÉUSSITE EDUCATIVE

6 rue Jules Ferry - 77130 Montereau

Tél. 01 60 57 58 99 ou 91

contact.reussite.educative@ville-montereau77.fr

MISSIONS

Problèmes de santé, handicap, fragilités familiales ou sociales, nombreux sont les facteurs qui peuvent amener à des difficultés scolaires.

Mais la spirale de l'échec peut souvent être évitée grâce à des actions de prévention puis d'accompagnement individuel des enfants et de leur famille. C'est là tout l'enjeu de l'équipe municipale de la réussite éducative.

DISPOSITIF RAPE

“Réussir APrès l'Ecole” (RAPE)

Depuis 2006, la Ville a mis en place le RAPE, dispositif d'envergure concernant tous les élèves scolarisés dans les écoles élémentaires de Montereau.

Grâce au RAPE, 900 d'entre eux bénéficient de septembre à juin d'une heure quotidienne d'aide aux devoirs et d'activités ludiques et pédagogiques.

Organisé les lundis, mardis, jeudis et vendredis de 17h15 à 18h15, assuré par des personnes qualifiées et d'expérience (enseignants en activité ou en retraite, étudiants BAC+2 minimum).

Par ailleurs une trentaine d'animateurs municipaux sont mobilisés pour s'occuper des enfants avant et après le RAPE.



**DISPOSITIF
RAPE
(SUITE)****INSCRIPTIONS****Tout au long de l'année scolaire :**

Accueil de Loisirs - 6, chemin de la Fontaine des Rougeaux
77130 Montereau - Tél. 01 64 70 51 81

DOCUMENTS REQUIS

Photocopie du livret de famille, de l'attestation de la carte vitale et des pages de vaccinations du carnet de santé. Les parents doivent apporter leurs propres photocopies.

TARIF

1,20 € par soir et par enfant pour les habitants de Montereau.



Goûter de clôture des Clubs « coup de pouce clé » - Mai 2019

CLUBS COUP DE POUCE CLÉ

8 clubs coup de pouce clé ont été mis en place cette année dans les écoles élémentaires de la Ville Haute. Il s'agit d'un dispositif d'accompagnement de certains enfants de Cours Préparatoire et de leurs parents pour réussir l'apprentissage de la lecture.

DÉPISTAGE DES PATHOLOGIES

Les troubles du langage font l'objet d'un dépistage individuel. Dyslexie, dysphasie... de la crèche au collège, les enseignants qui notent une difficulté particulière peuvent solliciter l'Equipe de Réussite Educative avec l'accord de la famille. De même, il existe une veille pour les jeunes en souffrance psychologique ou les familles ayant besoin d'une aide éducative.

Coordinatrice : Tél. 01 60 57 58 90 ou 91

SOUTIEN SCOLAIRE

Pour tous les collégiens et lycéens habitant Montereau, 3 ateliers gratuits encadrés par un enseignant sont ouverts chaque mercredi après-midi (hors vacances scolaires) à la Maison de la réussite éducative :

- Atelier français, histoire et géographie : 14h30 à 17h30
- Atelier mathématiques et physique : 14h30 à 17h30
- Atelier anglais et recherches sur internet : 14h30 à 17h30

Inscriptions : Maison de la réussite éducative

6 rue Jules Ferry - 77130 Montereau – Tél. 01 60 57 58 99



QUOTIENT FAMILIAL

Le quotient familial, réservé aux habitants de Montereau, permet de déterminer le tarif des diverses prestations périscolaires. Le calcul du quotient familial est effectué par la Direction de la Vie Scolaire sur présentation des pièces suivantes :

- avis d'imposition 2020 (sur les revenus 2019)
- livret de famille ou extrait d'acte de naissance (rédigé en français)
- 3 derniers bulletins de salaire ou attestation des indemnités Pôle Emploi des deux parents
- dernière notification d'allocations familiales avec numéro d'allocataire
- notification de pension
- dernière quittance de loyer ou tableau d'amortissement (accession propriété)
- justificatif de domicile (quittance EDF de moins de 3 mois)
- jugement de divorce ou attestation de garde de l'enfant signée des deux parents avec carte d'identité (le cas échéant).

Le quotient familial doit être calculé tous les ans et sera révisé chaque fois que nécessaire en cas de changement significatif de situation (ex : perte d'emploi ou reprise d'un emploi pour 3 mois minimum).

Les tarifs des prestations sont obtenus en appliquant le taux voté par le Conseil municipal qui est réévalué annuellement pour la rentrée scolaire. Des montants minimum et maximum sont fixés.

Le calcul du quotient familial est à effectuer au service de la Vie Scolaire en semaine du jeudi 3 septembre au vendredi 2 octobre 2020 de 9h à 12h et de 14h à 17h30 (16h30 le vendredi), ainsi que les samedis 12 et 19 septembre 2020 de 9h à 12h, par mail à l'adresse : RegieDvspe@ville-montereau77.fr



GRÈVE ET DROIT D'ACCUEIL

Depuis 2008, la loi sur le service minimum prévoit un droit d'accueil à l'école, dès lors qu'il y a plus de 25 % d'enseignants en grève dans l'école. La Mairie a donc mis en place un dispositif d'accueil rassurant pour les parents.

Ces jours-là, l'APPS du matin et du soir est normalement assuré. Les élèves des enseignants grévistes sont rassemblés et pris en charge par des agents municipaux. A 11h45, les enfants qui ne sont pas inscrits à la cantine sont déposés dans leur école et récupérés à 13h50 pour l'après-midi. Les enfants demi-pensionnaires restent pour se restaurer. A 16h45, tous les enfants sont déposés à nouveau dans leur école respective.



CONSEIL D'ÉCOLE

Le Conseil d'Ecole est composé du Conseil des Maîtres, des représentants élus des parents d'élèves, du Délégué Départemental de l'Education Nationale, du Maire ou de son représentant, d'agents municipaux (du service de la Vie Scolaire, des Services Techniques...). Il se réunit au moins une fois par trimestre et examine toutes les questions relatives à la vie de l'école. Les élections des représentants de parents d'élèves ont lieu chaque année au mois d'octobre.



Le CME a organisé une collecte de vivres auprès de leurs écoles respectives, en faveur des bénéficiaires de la Croix Rouge en juin 2019.



CONSEIL MUNICIPAL DES ENFANTS

Le 4 juillet 2005, le Conseil municipal de Montereau décidait la création d'un Conseil Municipal des Enfants (CME) pour favoriser l'implication citoyenne des élèves (CM1 et CM2) et les soutenir dans leurs initiatives afin d'améliorer la qualité de vie dans leur ville. Ainsi, ils ont mis en place des actions comme la distribution de badges sur le thème de la citoyenneté, des rencontres intergénérationnelles, une participation aux cérémonies commémoratives, la création d'un circuit touristique à vélo ou encore la création du Club des saveurs (choix de menus servis dans les restaurants scolaires).

RÉSEAU D'ÉDUCATION PRIORITAIRE (REP)

L'éducation prioritaire se traduit sur notre commune par le classement en :

- Réseau d'Éducation Prioritaire Plus (REP+) du collège Malraux (écoles rattachées : élémentaire Sigonneau, maternelle St Exupéry, groupes scolaires Clos Dion et Ormeaux)
- Réseau d'Éducation Prioritaire (REP) du collège Eluard (écoles rattachées : groupes scolaires Albert Camus et Marie Curie).

Ces classements dégagent des moyens supplémentaires pour réduire l'impact des inégalités sociales sur la réussite scolaire des élèves. (dédoublage des classes de GS, CP, CE1...)

RESTAURATION SCOLAIRE



Il existe 9 sites de restauration scolaire à Montereau. 22 agents préparent les repas livrés chaque jour. Le conditionnement, le réchauffage des plats, le service à table ou en self sont autant de missions remplies avec le plus grand soin et selon des règles rigoureuses parfaitement définies pour garantir la sécurité et l'hygiène alimentaires. Depuis octobre 2015, la Ville propose un menu supplémentaire. Aussi, le **menu végétarien** (sans chair animale) s'ajoute au menu viande/poisson.

TARIFS

Pour faciliter l'accès à la cantine scolaire, depuis septembre 2015, **le prix des repas de la cantine scolaire est plafonné à 1 € pour les élèves des maternelles et des élémentaires résidant sur notre commune.** Pour autant, les familles continuent de bénéficier des tarifs du quotient familial pour les tarifs inférieurs à 1 €.

INSCRIPTION ET FACTURATION

L'inscription doit être faite auprès de la direction de la vie scolaire et de la petite enfance au moyen d'un formulaire à remplir (disponible en mairie ou téléchargeable sur montereau77.fr).

L'inscription est annuelle mais l'enfant (ou ses parents) confirme chaque matin sa présence à la cantine. La facture est établie mensuellement par le service de la vie scolaire et adressée au cours de la première quinzaine du mois suivant. Elle comprend, outre les repas de cantine, les autres prestations municipales dont vous pouvez bénéficier (APPS, Accueil de Loisirs, RAPE).

NB : la fiche d'inscription est un formulaire unique et commun pour la cantine et l'accueil périscolaire (APPS, Accueil de Loisirs, RAPE...).



COMMISSION DES MENUS

Il s'agit d'une commission réunissant des représentants de la Ville, des professionnels, des partenaires et des usagers. Son rôle est d'établir les menus pour une période déterminée (8 à 12 semaines environ). Cette commission est ouverte aux représentants des parents d'élèves. La grille hebdomadaire des menus est affichée dans les écoles et disponible sur le site internet de la Ville.



PAUSE DÉJEUNER

En maternelle :

40 Agents Territoriaux Spécialisés des Écoles Maternelles (ATSEM) sont affectés auprès des enfants. Ils suivent les consignes éducatives qui leur sont données par l'équipe enseignante. Ils accompagnent et surveillent les enfants demi-pensionnaires. Leur présence durant la pause déjeuner contribue au bon déroulement et à la convivialité du temps du repas.

En élémentaire :

31 animateurs diplômés sont missionnés par la Mairie pour l'accompagnement des élèves élémentaires durant le temps du repas. De plus, 8 agents à temps partiel renforcent les équipes.

CAISSE DES ÉCOLES



La Caisse des Ecoles est un Etablissement Public Communal chargé de favoriser la fréquentation scolaire et l'épanouissement des élèves. Elle octroie aux écoles maternelles et élémentaires une somme leur permettant l'achat de fournitures scolaires, de jouets pour Noël, de livres, l'organisation de spectacles et de séjours découverte. Elle les équipe en mobiliers et matériels. Ses ressources sont composées d'une subvention municipale et des cotisations des membres souscripteurs. Pour l'année 2020 son budget s'élève à 648 962 €.



“UN LIVRE OFFERT, UN LIVRE OUVERT”

L'année du Cours Préparatoire (CP) est décisive en matière d'apprentissage de la lecture. Par l'opération « un livre offert, un livre ouvert », la Ville encourage cette découverte en offrant à chaque jeune lecteur un livre de son choix. En 2020, 344 élèves ont bénéficié d'un livre.

DISTRIBUTION DE DICTIONNAIRES ET CALCULATRICES

La Mairie offre à chaque enfant scolarisé en classe de CM2 un dictionnaire et une calculatrice « Collège » outils indispensables pour l'entrée en 6^{ème}. En juin 2020, 328 élèves ont bénéficié de ces dotations.

CLASSE DÉCOUVERTE

La classe d'environnement et de découverte est un moment privilégié que tout enfant doit connaître au cours de sa scolarité. En 2020, 168 élèves ont participé à une classe découverte au Ski. Le montant total des séjours s'est élevé à 77 740 €. En raison de la crise sanitaire liée au COVID, certaines classes n'ont pas pu participer à leur classe de découverte.



SAC POUR LA RENTRÉE

Une trousse, une gomme, des stylos, 1 boîte de crayons de couleurs, 1 crayon de papier, 1 taille-crayon, 1 bonnet de bain et 1 cahier de liaison...

Chaque année, la Municipalité distribue à tous les élèves des écoles élémentaires sa sacoche de rentrée.

CARTE IMAGINE'R



La Carte Imagine'R s'adresse exclusivement aux collégiens et lycéens. Elle permet non seulement de voyager librement sur le réseau local, mais également sur le réseau SNCF et RATP d'Ile-de-France tous les jours de la semaine. La Ville accorde une aide de 100 € par élève monterelais. Cette initiative a permis d'accentuer l'offre de transport et de ne pas grever le budget des familles concernées. Aujourd'hui, environ 600 jeunes Monterelais sont titulaires de cette carte.



Conditions d'obtention :

Être obligatoirement collégien ou lycéen et résider sur la commune.



Pour se renseigner et se procurer le dossier de demande de titre de transport :

Mairie de Montereau - Tél. 01 64 70 44 00

Maison des Services Publics - Tél. 01 60 57 21 16

SANTÉ ET SÉCURITÉ



CONSEILS PRATIQUES SANTÉ

Pour la bonne santé de votre enfant :

- respectez la mise à jour de ses vaccins
- pensez à surveiller régulièrement sa vue et son audition
- dépistez les caries par une surveillance dentaire chez un dentiste
- un brossage soigneux des dents après chaque repas avec un dentifrice fluoré est nécessaire
- attention à la scoliose de l'écolier, elle peut être dépistée par un médecin généraliste
- veillez au besoin de sommeil de votre enfant, il est nécessaire à son équilibre
- la pratique régulière d'un sport est fortement conseillée pour la bonne croissance de l'enfant
- la croissance rapide impose des apports nutritionnels bien adaptés et rend l'organisme vulnérable à tout déséquilibre alimentaire
- un petit déjeuner équilibré (fruit, céréales, lait ou produits laitiers, miel...) permet à l'enfant d'aborder la journée avec dynamisme.



SÉCURITÉ AUX ABORDS DES ÉCOLES

Parents, donnez l'exemple et ne stationnez pas anarchiquement devant les entrées et les sorties d'écoles, sur les trottoirs ou sur les passages piétons. Respectez les limitations de vitesse. Dès la rentrée, effectuez en leur compagnie les trajets d'école afin de leur montrer les dangers de la rue. De son côté, la Mairie a recruté 27 "Mamans et Papas Sécurité". Ils sont présents aux entrées et sorties des écoles maternelles et élémentaires afin de faire traverser les élèves en toute sécurité sur les passages pour piétons.

CONSTRUCTIONS ET TRAVAUX



Depuis une quinzaine d'années, la Ville a entrepris un programme de rénovation et de reconstruction de ses écoles.

La construction de l'école élémentaire Pierre et Marie Curie qui a accueilli ses élèves depuis mai 2016 et dont le coût est d'environ 5 667 200 €, s'est ajouté à celle de la maternelle Saint-Exupéry, de l'élémentaire Claude Sigonneau, du groupe scolaire Albert Camus et du restaurant scolaire Edouard Papalia.

La Ville a accentué ses dispositifs de sécurité aux abords des écoles avec la mise en place de vidéophones pour contrôler chaque entrée et sortie, ainsi que des patrouilles de police renforcées. A ceci s'ajoutent une modernisation totale des écoles élémentaires désormais entièrement connectées et équipées de tableaux interactifs et de classes informatiques mobiles.

D'autre part, la mairie profite des grandes vacances estivales pour effectuer, en dehors des menus entretiens qui s'opèrent tout au long de l'année, des travaux d'entretien plus importants de rénovation et de réparation dans les écoles. De futurs projets sont en cours d'étude, tels que l'extension des Groupes Scolaires du Clos Dion et des Ormeaux, ainsi que la création d'un restaurant scolaire supplémentaire en Ville Basse et d'un en Ville Haute.

CALENDRIER SCOLAIRE 2020/2021



Rentrée scolaire 2020	Jour de reprise : mardi 1 ^{er} septembre 2020
Vacances de la Toussaint 2020	Fin des cours : vendredi 16 octobre 2020 après la classe Jour de reprise : lundi 2 novembre 2020
Vacances de Noël 2020	Fin des cours : vendredi 18 décembre 2020 après la classe Jour de reprise : lundi 4 janvier 2021
Vacances d'hiver 2021	Fin des cours : vendredi 12 février 2021 après la classe Jour de reprise : lundi 1 ^{er} mars 2021
Vacances de printemps 2021	Fin des cours : vendredi 16 avril 2021 après la classe Jour de reprise : lundi 3 mai 2021
Pont de l'Ascension 2021	Pas de classes le vendredi 14 mai 2021
Vacances d'Été 2021	Fin des cours : mardi 6 juillet 2021 après la classe

INSPECTION DE L'ÉDUCATION NATIONALE

Ecole élémentaire de la Poterie - Rue de la Poterie - 77130 Montereau	01 64 32 05 04
---	----------------

INSPECTION ACADÉMIQUE

Cité administrative - Pré Chamblain - 77010 Melun	01 64 41 30 00
---	----------------

CENTRE D'ORIENTATION ET D'INFORMATION (C.I.O.)

MSP-3, rue André Thomas - 77130 Montereau	01 82 34 00 82
---	----------------

CENTRE DE FORMATION EN ALTERNANCE (C.F.A.)

Domaine du Château de Courbeton - 77130 Saint-Germain-Laval	01 64 32 48 13
---	----------------

CENTRE D'INFORMATION JEUNESSE 77

36, avenue de la Libération - 77000 Melun	01 64 39 60 70
---	----------------

CENTRE MÉDICO SCOLAIRE (CMS)

Maison des Services Publics - 3, rue André Thomas	01 64 32 00 44
---	----------------

ÉCOLES MATERNELLES DE MONTEREAU

Mlle Boyer (directrice : Mme Sultan) - 11, rue du 8 Mai 1945	01 64 32 12 05
---	----------------

Victor Hugo (directrice : Mme Godin) - 5, rue Pierre de Montereau	01 64 32 01 85
--	----------------

Villa Marie-Louise (directrice : Mme Capron) - 23, avenue de Surville	01 64 32 10 11
--	----------------

Saint-Exupéry (directeur : M. Loustau) - 2, rue Anatole France	01 64 32 12 54
---	----------------

Albert Camus (directrice : Mme Bigault) - 4, rue des Rougeaux	01 64 22 20 55
--	----------------

Pierre et Marie Curie (directrice : Mme Girard) - 1, rue Edmond Rostand	01 64 70 25 15
--	----------------

Les Ormeaux (directrice : Mme Delgenes) - 2, avenue de la Liberté	01 64 32 12 11
--	----------------

Clos Dion (directrice : Mme Thibault) - 2, rue du Clos Dion	01 64 32 07 21
--	----------------

ÉCOLES ÉLÉMENTAIRES DE MONTEREAU

Petit Vaugirard (directrice : Mme Dupuy) - 1, rue de la Pépinière Royale	01 64 32 06 45
---	----------------

La Poterie (directeur : M. Vallée) - 21, rue de la Poterie	01 64 32 03 70
---	----------------

Villa Marie-Louise (directrice : Mme Capron) - 23, avenue de Surville	01 64 32 10 11
--	----------------

Claude Sigonneau (directeur : M. Poey) - 7, rue Anatole France	01 60 96 16 90
---	----------------

Albert Camus (directrice : Mme Crochet) - 4, rue des Rougeaux	01 64 22 82 12
--	----------------

Clos Dion (directeur : M. Cretté) - 2, rue du Clos Dion	01 64 32 11 23
--	----------------

Les Ormeaux (directeur : M. Mouroux) - 2, avenue de la Liberté	01 64 32 06 99
---	----------------

Pierre et Marie Curie (directeur : M. Graviou) - 1, rue Edmond Rostand	01 64 32 11 65
---	----------------

ENSEIGNEMENT SPÉCIALISÉ

Institut médico-éducatif (directeur : M. Oswald, Coordinatrice pédagogique : Mme Visval) Villa Marie-Louise - 25, avenue de Surville	01 64 32 11 08
---	----------------

COLLÈGES

Pierre de Montereau (principal : Mme Guillaumat) - 20, rue Pierre de Montereau	01 64 32 06 07
---	----------------

André Malraux (principale : Mme Fanjul-Berthelot) - 1, avenue du Lycée	01 64 70 59 30
---	----------------

Paul Éluard (principale : Mme Alviset-Borde) - 4, rue Henri Barbusse	01 64 32 24 23
---	----------------

LYCÉES

Lycée Polyvalent Régional Flora Tristan (proviseur : Mme Chauvet Gaultier) 12, avenue du 8 Mai 1945	01 64 32 50 62
--	----------------

Lycée Polyvalent André Malraux (proviseur : M. Pellegrino) - Enseignement général et section d'enseignement professionnel - 1, avenue du Lycée	01 64 70 71 71
---	----------------

ENSEIGNEMENTS PRIVÉS

École Maternelle et Élémentaire du Sacré-Cœur (directrice : Mme Sullet) En contrat avec l'Éducation Nationale 2, rue Paul Quesvers	01 64 70 82 48
---	----------------

École Élémentaire et Collège « Trait d'Union » (directeur : M. CHIH) Etablissement Privé (hors contrat) 8, rue Roberte Boucher	01 77 03 11 40
---	----------------



MISSIONS

La Ville favorise l'harmonie entre vie familiale et professionnelle.

Tenant compte de la diversité du paysage démographique, socio-économique et urbain de la commune, elle veille à la variété de l'offre d'accueil en direction des enfants, développe des actions qui concourent à leur épanouissement et répond au mieux aux besoins diversifiés des familles.



La petite enfance dispose de 5 structures municipales :

- un multi-accueil "Le P'tit Navire" de 60 places
- un multi-accueil "Les Moussaillons" de 20 places
- un multi-accueil "La Maison des Parents" de 20 places
- deux ludothèques "l'Ile aux jouets"
- deux Relais Assistants Maternels (RAM) "la P'tite Récré".

Les multi-accueils (crèches) sont des lieux de vie et d'éveil qui permettent à l'enfant de se construire tant sur le plan physique que sur les plans psychologique, affectif et social. Les 3 crèches accueillent les enfants dès l'âge de 10 semaines jusqu'à leur 3 ans ou l'entrée à l'école maternelle (près de 300 enfants par an). Une cinquantaine d'agents municipaux y travaillent.

Des équipes pluridisciplinaires interviennent dans les structures afin de participer au dépistage précoce des troubles : pédiatre, psychomotricien, psychologue, orthophoniste, infirmières puéricultrices, éducatrices de Jeunes Enfants...

Afin de permettre au public de découvrir toutes ces structures, la Ville organise un Salon de la Petite Enfance dont la 6^{ème} édition se déroulera le samedi 27 mars 2021 de 10h à 17h à la halle Nodet.

CONTACT :

petite.enfance@ville-montereau77.fr

TROIS MULTI-ACCUEILS (CRÈCHES)



MULTI-ACCUEIL “LE P’TIT NAVIRE”

La Maison de la Petite Enfance « Au Confluent des Bambins »
19, rue Pierre Corneille - Tél. 01 60 74 74 20 - creches@ville-montereau77.fr

Horaires d’ouverture : du lundi au vendredi, de 6h30 à 19h

Directrice : Virginie Achury Herrera, Infirmière

Directrice adjointe : Anémone Gomes De Oliveira, Éducatrice de Jeunes Enfants

Accueil régulier, occasionnel et d’urgence de 60 places

MULTI-ACCUEIL “LES MOUSSAILLONS”

La Maison de la Petite Enfance « Au Confluent des Bambins »
19, rue Pierre Corneille - Tél. 01 60 74 74 20 - creches@ville-montereau77.fr

Horaires d’ouverture : du lundi au vendredi, de 8h à 18h

Directrice : Evelyne Chopin, Éducatrice de Jeunes Enfants

Accueil régulier, occasionnel et d’urgence de 20 places

MULTI-ACCUEIL “LA MAISON DES PARENTS”

6, rue Jules Ferry - Tél. 01 64 70 32 20 - creches@ville-montereau77.fr

Horaires d’ouverture : du lundi au vendredi de 7h30 à 18h30

Directrice : Christine Regnier, Infirmière

Directrice Adjointe : Pascale Beunèche, Éducatrice de Jeunes Enfants

Accueil régulier, occasionnel et d’urgence de 20 places

➡ Règlement de fonctionnement téléchargeable sur le site internet de la ville

LES DIFFÉRENTS TYPES D’ACCUEIL PROPOSÉS



ACCUEIL RÉGULIER

L’enfant fréquente la structure 4 à 5 journées fixes chaque semaine selon un planning défini et un contrat.

ACCUEIL RÉGULIER A TEMPS PARTIEL

L’enfant fréquente la structure 1/2 journée à 3 jours fixes chaque semaine selon un planning défini et un contrat.

ACCUEIL OCCASIONNEL – HALTE-GARDERIE

L’enfant fréquente la structure de manière ponctuelle et non définie par un planning.

ACCUEIL D’URGENCE TEMPORAIRE

L’enfant fréquente la structure sur une courte période pour faire face aux situations exceptionnelles. Il est réservé aux situations extrêmes, imprévisibles pour un enfant Monterelais non inscrit (ex : hospitalisation d’urgence d’un des parents...). L’accueil temporaire est d’une durée très courte (environ 2 semaines).



Confluent Des Bambins

INSCRIPTION

EFFECTUER SA DEMANDE DE PLACE EN CRÈCHE MUNICIPALE

Un dossier unique de demande doit être rempli et déposé au Service de la Vie Scolaire et de la Petite Enfance (dossier téléchargeable sur le site de la ville). Un courrier confirmant l'enregistrement de la demande sera adressé à la famille.

- **Pour l'accueil régulier** : la demande de place est étudiée par une commission ad hoc en mai (1 fois par an). Les critères d'attributions sont indiqués sur le dossier de demande. Le dossier devra être enregistré en mairie au plus tard fin avril.
- **Pour l'accueil occasionnel / halte-garderie** : les demandes les plus anciennes sont traitées en priorité, en fonction des places disponibles.
- **Pour l'accueil d'urgence temporaire** : les places sont obtenues en fonction de la situation d'urgence et des places disponibles (soumises à la présentation de justificatifs).

Pour tous les types d'accueil, un courrier est adressé à la famille afin de l'informer de l'obtention ou non d'une place en crèche.

CONSTITUTION DU DOSSIER D'ADMISSION À LA CRÈCHE

Une fois la place obtenue, la famille se présente dans la structure pour un entretien avec la directrice ou l'adjointe munie des pièces suivantes :

- le livret de famille
- le carnet de santé de l'enfant
- les coordonnées téléphoniques
- les coordonnées du médecin traitant
- l'attestation ouvrant les droits à la sécurité sociale
- les numéros CAF et sécurité sociale auxquels est affilié l'enfant
- les différentes autorisations remplies et signées
- le livret du jugement s'il y a lieu (pension alimentaire, droit de garde...).

LUDOTHÈQUES “L’ÎLE AUX JOUETS”



Plaquette
téléchargeable
sur le site internet
de la Ville

La Ludothèque permet aux parents et enfants d'emprunter des jeux et de participer dans un espace aménagé à de nombreuses activités (jeux libres tels que coin cuisine, garage, poupées, château fort, train... et activités dirigées telles que peinture, gommettes, contes, psychomotricité...). C'est un lieu de détente, de découverte, d'échange, de divertissement et de convivialité.

Montereaux dispose d'un espace en Ville Haute à “La Maison des Parents” et d'un en Ville Basse “Au Confluent des Bambins”.

D'importants travaux de rénovation (électricité, peinture...) ont d'ailleurs été réalisés en 2017 à la Maison des Parents pour garantir la sécurité et le confort de vos enfants !

Cotisation : une cotisation annuelle (valable 12 mois), par famille, est demandée pour accéder aux 2 ludothèques et bénéficier du prêt de jeux et des animations.

Attention ! La ludothèque est réservée exclusivement aux enfants de moins de 10 ans accompagnés obligatoirement d'un ou deux adultes maximum (parents, grands-parents, assistantes maternelles...).

LA MAISON DES PARENTS

6, rue Jules Ferry - Tél. 01 60 57 06 42

Horaires d'ouverture :

- mercredi de 9h à 12h
- vendredi de 14h à 18h

LA MAISON DE LA PETITE ENFANCE “AU CONFLUENT DES BAMBINS”

19, rue Pierre Corneille - Tél. 01 60 74 74 21

Horaires d'ouverture :

- lundi de 14h à 18h
- mardi de 14h à 18h
- mercredi de 14h à 18h

TARIFS MONTEREAUX

- **Famille :** 21,50 €
- **Assistants maternelles :** 19,50 €
- **Associations :** 61 €
- **Structures privées :** 61 €

HORS MONTEREAUX

- **Famille :** 49 €
- **Assistants maternelles :** 38 €
- **Associations :** 101,50 €
- **Structures privées :** 152,50 €

Les tarifs peuvent évoluer chaque année



**RELAIS
ASSISTANTS
MATERNELS
(RAM)
“LA P’TITE
RÉCRÉ”**

Service municipal totalement gratuit et réservé aux Monterelais, le Relais Assistants Maternels (RAM) est un lieu d’informations, de rencontres, de médiation, d’échanges et d’animations au service des familles, des enfants, des gardes d’enfants à domicile, des assistantes maternelles agréées. Le R.A.M est à la disposition des parents à la recherche d’un mode de garde pour leur enfant, il vous reçoit à :

LA MAISON DE LA PETITE ENFANCE “AU CONFLUENT DES BAMBINS”

19, rue Pierre Corneille - Tél. 01 60 74 74 22

➡ **Permanences téléphoniques et accueil sur rendez-vous :**

- lundi de 13h30 à 18h
- vendredi de 13h30 à 16h

➡ **Ateliers réservés aux assistantes maternelles (sur réservation) :**

- mercredi de 9h à 11h
- vendredi de 9h à 11h

“LA MAISON DES PARENTS”

6, rue Jules Ferry - Tél. 01 64 70 04 48

➡ **Permanences téléphoniques et accueil sur rendez-vous :**

- mardi de 13h30 à 18h
- jeudi de 13h30 à 16h

➡ **Ateliers réservés aux assistantes maternelles (sur réservation) :**

- mardi de 9h à 11h
- jeudi de 9h à 11h deux fois par mois

Attention ! Le relais assistants maternels ne doit pas être confondu avec un mode de garde. Les enfants restent sous l’entière surveillance et la responsabilité de l’adulte qui les accompagne.

*Plaquette
téléchargeable
sur le site internet
de la Ville*

ASSISTANTS MATERNELS AGRÉÉS

Plus d'une centaine d'assistantes maternelles agréées sur la commune propose un accueil de qualité à leur domicile. L'assistante maternelle agréée accueille habituellement et de façon non permanente des mineurs à son domicile, moyennant une rémunération. Ces personnes peuvent être employées par des particuliers ou par des services d'accueil (crèches familiales). Les assistantes maternelles sont employées et rémunérées directement par les parents (ceux-ci peuvent bénéficier d'aides financières). Liste des assistantes maternelles téléchargeable sur le site de la Ville.

GARDE À DOMICILE

L'enfant est gardé au domicile familial sous la responsabilité d'une personne parfois dénommée "auxiliaire parentale" et employée par les parents.

Les parents peuvent s'organiser avec une autre famille pour faire garder conjointement leurs enfants par la même personne, au domicile d'une des deux familles. Il s'agit alors de "garde partagée".

La législation est beaucoup plus souple que pour les assistantes maternelles dans la mesure où les employées à domicile recrutées directement par les parents ne font l'objet d'aucun agrément, ni de contrôle par le Conseil Départemental.

La Fédération nationale des Particuliers Employeurs apporte des informations précieuses pour l'emploi d'un salarié à domicile.

Pour en savoir plus : www.fepem.fr ou le 0825 07 64 64

MICRO-CRÈCHE PRIVÉE

NEOKIDS MONTESSORI
1 bis, rue de la Maison Garnier - Tél. 01 75 43 32 00
Capacité d'accueil : 10 places

CRÈCHE INTER-ENTRE- PRISES

KID'S UP MARJOLAINE
1 boulevard Crette Preignard – Tél. 01 46 38 28 95
Capacité d'accueil : 28 places

MAISONS D'ASSISTANTES MATERNELLES (M.A.M.)

Regroupement de quatre assistantes maternelles agréées dans un local aménagé pour l'accueil des enfants. Elles peuvent accueillir jusqu'à 16 enfants.
Les plus : l'esprit familial dans une petite collectivité. Pas de fermeture annuelle

M.A.M. "LA BULLE AUX DOUDOUS"
1 ter rue de la Maison Garnier - Tél. 09 83 65 32 23
mamlabulleauxdoudous@outlook.fr

M.A.M. "LES P'TITS PETONS"
26 bis rue du Petit Vaugirard - Tél. 09 81 20 43 14
Ptitspetons77@gmail.com





CONTACTS

ÉLU

Stéphane Dervillez

Adjoint au maire délégué à la vie scolaire, à la jeunesse, à l'enseignement supérieur, à la formation et à l'emploi

DIRECTEUR DU SERVICE

Brahim Ouardi

ADJOINT

Malik Benchabanne

SERVICE JEUNESSE

6, chemin de la Fontaine des Rougeaux - 77130 Montereau
Tél. 01 64 70 54 36 - contact.jeunesse@ville-montereau77.fr

HORAIRES D'OUVERTURE

- **Administratif** : du lundi au jeudi de 9h à 12h30 et de 14h à 17h30. Le vendredi de 9h à 12h30 et de 14h à 17h

MISSIONS

Le service jeunesse permet aux petits et aux plus grands d'accéder à un panel de loisirs variés et d'être accompagnés dans l'apprentissage de la citoyenneté, la socialisation et l'autonomie :

- Accompagner les jeunes dans leurs projets, appuyer leurs initiatives, afin de leur permettre d'agir sur la ville et sur le territoire.
- Développer l'esprit critique pour qu'ils deviennent des acteurs de la vie locale.
- Informer, orienter et soutenir les jeunes dans leurs problématiques du quotidien en lien avec la formation, l'emploi, le transport, la famille...
- Partager des moments conviviaux (activités sportives, culturelles, artistiques...)

Ces missions se réalisent à travers des actions propres au service ou d'autres structures et ressources existantes sur le territoire.

ACCUEIL DE LOISIRS “LES ROUGEAUX”

Les enfants entre 3 et 17 ans trouvent à l'Accueil de Loisirs des Rougeaux matière à s'épanouir. Tout au long de l'année un éventail d'ateliers et d'activités y est proposé en fonction de leurs besoins et de leurs rythmes.

Coordonnées : 6, chemin de la Fontaine des Rougeaux

Tél. 01 64 70 51 81

Contact : Mehdi Zaïdi - accueildeloisirs@ville-montereau77.fr

Horaires d'ouverture :

Les mercredis de 6h30 à 19h et les vacances scolaires de 6h30 à 19h

• **Inscriptions :** du lundi au vendredi de 9h à 12h et de 14h à 17h

Sauf fermeture les mardis et vendredis de 9h à 12h



MAISON DE QUARTIER VILLE HAUTE (MQVH)

Elle accueille les jeunes de 6 à 17 ans, divisés en deux sections dans un lieu sympathique et convivial.

SECTION DES 6-12 ANS

Coordonnées : 1, avenue Laennec - Tél. 01 60 96 04 51

Contact : Mustapha Ifrah - m.ifrah@ville-montereau77.fr

➡ Période scolaire :

- Mercredi de 9h à 12h et de 14h à 17h15

➡ Vacances scolaires :

- Du lundi au vendredi de 9h à 12h et de 14h à 17h15.

SECTION DES 13-17 ANS

Coordonnées : 1, avenue Laennec - Tél. 01 60 96 38 70

Contact : Mustapha Ifrah - m.ifrah@ville-montereau77.fr

➡ Période scolaire :

- Mercredi de 14h à 19h

➡ Vacances scolaires :

- Du lundi au vendredi de 14h à 19h



En fonction des sorties et des activités, des matinées et soirées sont proposées.



MAISON DE QUARTIER VILLE BASSE (MQVB)



La Maison de Quartier est ouverte à l'ensemble de la population. C'est un lieu de rencontres et d'échanges entre les générations qui propose des animations sportives et culturelles (sur inscription, avec une participation financière selon les activités). Des programmes spécifiques sont proposés pendant les vacances scolaires.

On y trouve :

- Espace public : billard, baby-foot, ping-pong, jeux de société et jeux vidéo
- Animations sportives de quartier
- Sorties et soirées à thèmes ...

Coordonnées : 10, rue des Dames - Tél. 06 98 06 06 45 - 01 64 32 54 48

Contact : Leïla Djillali - l.djillali@ville-montereau77.fr

Période scolaire :

- ➡ • Lundi, mardi, jeudi et vendredi de 14h à 17h
- Mercredi de 14h à 17h

Vacances scolaires :

- ➡ • Pour les jeunes âgés de 12 à 17 ans
- Du lundi au vendredi de 14h à 18h
- Le mardi et le jeudi de 20h à minuit.

MAISON DES KIDS



Il s'agit d'un accueil de Loisirs ouvert à l'école du Petit Vaugirard. Au fil des années, il est devenu le lieu privilégié des enfants de 6 à 12 ans. Ambiance loisirs et détente garantie !

Coordonnées : École élémentaire du Petit Vaugirard

1, rue de la Pépinière Royale

Inscription : à la Maison de Quartier Ville Basse - Tél. 06 73 26 86 66 - 01 64 32 54 48

Période scolaire :

- ➡ • Mercredi, 3 options : 6h30 - 19h, 6h30 - 13h30, 13h30 - 19h
- APPS : 6h45 - 8h

Vacances scolaires :

- ➡ • Du lundi au vendredi de 8h à 18h



Vie culturelle

Service culturel	98
Saison 2020-2021	99
Opérations culturelles	118
Structures	120
Patrimoine	127



Les dimanches au kiosque – Irina Maximovitch

CONTACTS

ÉLUE

Marie-José Choisy

Adjointe au maire déléguée à la culture, au patrimoine, à la création et aux savoirs pour tous

DIRECTION DU SERVICE

Damien Buzzi

HÔTEL DE VILLE

54, rue Jean Jaurès - 77130 Montereau

Tél. 01 64 70 44 14 - contact.culture@ville-montereau77.fr

HORAIRES D'OUVERTURE

Lundi, mardi, jeudi, et vendredi après-midi de 13h45 à 17h

Mercredi de 8h30 à 12h et de 13h45 à 17h

MISSIONS

L'art de vivre à Montereau, c'est aussi savoir profiter d'une offre de culture et de loisirs diversifiée et de qualité qui contribue grandement au rayonnement de la ville.

Tout au long de l'année, les grandes manifestations artistiques et festives se succèdent. Elles ont en commun la volonté municipale d'offrir un accès à la culture au meilleur prix pour le plus grand nombre.



SEPTEMBRE 2020 | AOÛT 2021

Une nouvelle saison 2020-21 placée sous le signe de la diversité afin de satisfaire les goûts de chacun. Avec une politique de tarifs accessibles à tous, la Ville vous propose l'arc-en-ciel des cultures pour qu'à Montereau, tout le monde s'y retrouve !

Programmation culturelle	100 à 114
Micro-Folie	115
Conférences histoire de la musique	116
Les Classiques du Prieuré	117
« Ciné Club »	118

RDV AU THÉÂTRE



« MON HOMME PARFAIT »

VENDREDI 18 SEPTEMBRE

20H30

Auteur, réalisateur, metteur en Scène : Ivan Tournel

Interprètes : Sabrina Boiché, Ludivina Perales, Murielle Lemarquand, Fanny Heurguier, Samantha Sitbon et François Guliana

Françoise la quarantaine, vient encore de se faire plaquer par son mec.

Pour pallier son manque affectif elle décide, sur les conseils de sa meilleure amie, de s'acheter un robot humanoïde fabriqué à l'image de son idéal masculin. « Au moins tu t'emmerdes plus avec un mec qui te fait des réflexions sur ta cellulite, il sera exactement comme tu le désires, et il fera tout ce que tu lui demandes », lui assure son amie Martine. Après quelques hésitations, le nouvel amant en question arrive, ce qui n'est pas tout à fait du goût de sa fille Anna ... s'ensuivront quelques déconvenues et dysfonctionnements.

Une comédie tout public, dans l'air du temps, drôle et décalée, à quatre personnages, qui parle de notre société, de l'amour virtuel à travers les nouveaux objets connectés.



Conservatoire Gaston Litaize / Auditorium

Tarif unique : 5 €

Infos-résas : tél. 01 60 74 74 30

HUMOUR



PABLO MIRA « DIT DES CHOSES CONTRE DE L'ARGENT »

SAMEDI 19 SEPTEMBRE

20H30

Dans son spectacle, Pablo Mira interprète un winner misérable dont la devise est « Mon opinion, votre vérité ». Vous adorerez le détester ou vous détesterez l'adorer, au choix.

Selon ses propres mots Pablo Mira est « très beau » et se définit comme un « anthropologue de la connerie ». En parallèle de son activité de beauté, il a co-fondé en 2012 le site satirique LeGorafi.fr où il a écrit près de 600 articles parodiques. En 2016, il devient chroniqueur sur France Inter dans l'émission « Si tu écoutes, j'annule tout » puis « Par Jupiter ! » dans laquelle il interprète un editorialiste bien trop sûr de lui. En 2018, il intègre l'émission « Quotidien » avec une revue de presse des haters. La même saison il lance le format « En deux-deux » dont le but est de résumer un fait d'actu ou une œuvre de pop culture le plus vite possible dans le but de faire un infarctus.



Salle Rustic

Tarif unique : 15 € / Déconseillé aux moins de 14 ans

Infos-résas à partir du 17 août au Service Culturel :
tél. 01 64 70 44 14

ÉVÈNEMENT**FÊTE DE LA POMME
SAMEDI 26 SEPTEMBRE
DE 10H À 18H**

L'automne, Montereau rend hommage à la pomme ! Cette année la Ville organisera la 4^{ème} édition de la Fête de la Pomme, où seront rassemblés une quinzaine de stands hauts en couleurs, en saveurs et en musique. Seront présents de nombreux producteurs de pommes, de jus de pommes, de cidres avec des nectars tout juste tirés du pressoir.

Également parmi nous, un apiculteur ainsi que diverses associations et confréries : les croqueurs de pommes de la Brie et du Gâtinais, la Confrérie des Chevaliers de la Pomme, l'association « À nous la cuisine » et leurs pâtisseries... Enfin, l'atelier cuisine du centre social livrera à tous les secrets de recettes authentiques et originales. Ensemble, goûtons la pomme sous toutes ses formes et dans toutes ses variétés !

➡ **Place du Marché au Blé**
Entrée libre

Infos : tél. 01 64 70 44 14

EXPOSITION**SALON D'AUTOMNE : LA NATURE EN MAJESTÉ
DU SAMEDI 3 AU DIMANCHE 11 OCTOBRE
DE 14H À 18H SAUF LE LUNDI**

En 2018, lors d'une exposition consacrée à Rosa Bonheur et à la peinture animalière, le public a pu découvrir l'œuvre d'un jeune peintre très talentueux qui donne un coup de jeune à ce genre traditionnel. La Ville a souhaité l'inviter à présenter son œuvre et à s'entourer de jeunes talents comme lui passionnés par les animaux et la nature, Thibaut Dapoigny a relevé le défi. Cet artiste de Samois-sur-Seine a notamment passé plusieurs années à New York où il a trouvé son langage propre, dans un apparent paradoxe, les animaux sont comme « figés » en mouvement, ce qui donne à ses toiles une force et une modernité stupéfiantes.

➡ **Salle Sémisoroff / Halle Nodet**
Entrée libre

Infos : tél. 01 64 70 38 95

RDV AU THÉÂTRE**« FAUX DÉPART »****VENDREDI 9 OCTOBRE****20H30***De Jean-Marie Chevret, par La Compagnie Envie Théâtre**Mise en Scène : Philippe Perriard, Quentin Perriard**Création lumière : Adrien Mourey**Avec : Thierry Leguennic, Philippe Perriard, Nicole Giorn, Maryse Perriard, Lisa Cascales*

Jean rêve d'une retraite paisible dans leur maison secondaire qu'il retape en résidence principale. Odile, Parisienne dans l'âme qui lui a sacrifié sa carrière, redoute cette vie de recluse qu'il lui fait miroiter. Marie-Claire, sœur de Jean, leur présente Diane à la recherche d'un meublé. À son contact, Odile aspirera à reprendre sa vie où elle l'avait laissée. Le couple y survivra-t-il ?

Une vraie comédie, drôle, enlevée, mais qui n'utilise pas les ficelles traditionnelles des comédies de boulevard et des portes qui claquent. Même si le ton général de cette pièce reste léger, il aborde néanmoins l'étape difficile du départ en retraite.

**Conservatoire Gaston Litaize / Auditorium****Tarif unique : 5 €**

Infos-résas : tél. 01 60 74 74 30

ÉVÈNEMENT**MONTEREAU DES ARTS****SAMEDI 10 OCTOBRE****DE 10H À 18H**

Montmartre à Montereau ! La place du Marché au Blé deviendra de nouveau, à l'occasion de sa 8^{ème} édition, the place to be des amoureux des arts et de l'artisanat !

La place sera propice à la flânerie parmi les artistes, peintres, sculpteurs, potiers...

Vous êtes un artiste ? Vous êtes artisan ? Vous souhaitez exposer, montrer, participer ? Montereau des Arts s'ouvre à tout type d'Art, les plus variés et les plus insolites. Si vous souhaitez obtenir un stand, inscrivez-vous gratuitement auprès du Service Culturel.

**Place du Marché au Blé****Entrée libre**

Infos : tél. 01 64 70 44 14

ÉVÈNEMENT**FOIRE AUX LIVRES****SAMEDI 24 OCTOBRE
DE 10H À 18H**

Dans nos greniers se cache une multitude de trésors, ouvrez la malle aux souvenirs et faites-les partager aux amoureux des ouvrages. Les livres, BD, albums, revues, encyclopédies... pour les grands et les petits lecteurs sont vendus à des prix abordables ! Voici une belle journée à chiner et à partager en toute simplicité. Un coin restauration accueille tous ceux qui ont envie de rester ensemble, ambiance conviviale et musicale garantie.

Vous souhaitez être exposant, obtenir un stand ? Inscrivez-vous gratuitement auprès du Service Culturel. Attention, les places sont limitées !

**Salle Sémisoroff****Entrée Libre**

Infos : tél. 01 64 70 44 14

CONCERT**CHIMÈNE BADI****SAMEDI 24 OCTOBRE
À 20H30**

Révélee par l'émission de télé « Popstars » en 2002, la chanteuse Chimène Badi fête ses 18 ans de carrière ! À son palmarès, des albums et des tournées qui s'enchaînent, des duos inoubliables, des stades avec Johnny Hallyday, des disques d'or, platine et diamant. Incontestablement, Chimène Badi, grâce à sa voix puissante et à son authenticité, s'est imposée dans le peloton de tête de la variété Française et a noué une relation intense avec son public. Sa nouvelle tournée est un voyage moderne et enflammé, composé de ses plus grands succès (« Entre nous », « Je viens du Sud », « Le jour d'après », « Parlez-moi de lui »...) et des chansons issues de son 7ème album, dont « Là-Haut ».

**Salle Rustic****Tarif unique : 15 €****Gratuit pour les moins de 11 ans**Infos-résas à partir du 17 août au Service Culturel :
tél. 01 64 70 44 14

NOVEMBRE : LE MOIS DU THÉÂTRE

THÉÂTRE



« BUILDING »

DU 5 AU 8 NOVEMBRE

JEUDI VENDREDI ET SAMEDI À 20H30 ET DIMANCHE À 16H

Par les compagnies Scènes en Seine & l'Atelier Théâtre A4

Pièce de Léonore Confino

Mise en scène : Annette Benedetti

Un building. 13 étages. Nous sommes chez Consulting Conseil, on coache les coachs, c'est à dire on conseille les conseillers ! Chez Consulting Conseil, on maîtrise les techniques de communication, la rhétorique démagogique et les éléments de langage jusqu'à l'absurdité. Suivant la chronologie d'une journée de travail, on se hisse dans le building : « hôtesse, comptable, cadres, directeurs s'agitent, prospectent, brainstorment et se donnent en pâture à une société qui revendique sans ciller la rentabilité avant tout ». Une comédie performante sur le monde du travail. Une comédie caustique, noire et terriblement lucide.



Prieuré Saint Martin

Tarifs : 12 € (réduit 9 €)

Infos-résas : 06 82 60 68 03, scenes-en-seine@wanadoo.fr, www.facebook.com/Scenes.en.Seine/

THÉÂTRE



« BRONX » AVEC FRANCIS HUSTER

SAMEDI 14 NOVEMBRE 20H30

Adaptation française du film «A Bronx Tale» réalisé par Robert De Niro en 1993. D'après le scénario original de l'auteur Chazz Palminteri.

Francis Huster est Cologio, enfant de 9 ans, qui observe des «affranchis» et admire Sunny, leur chef. Son père Lorenzo, un chauffeur de bus qui n'a jamais fricoté avec la mafia, n'accepte pas sa fascination pour les malfrats. Un soir, Cologio est témoin d'un meurtre commis par Sunny. Il ne dit rien à la police. Reconnaisant, le gangster le prend sous son aile. En grandissant, Cologio est tiraillé entre deux modes de vie, celui des gangsters et celui de sa famille, entre crime et droiture.



Salle Rustic

Tarif unique : 15 €

Gratuit pour les moins de 11 ans

Infos-résas à partir du 17 août au Service Culturel : tél. 01 64 70 44 14

HUMOUR



« APRÈS L'AMOUR »

SAMEDI 28 À 20H30 ET DIMANCHE 29 NOVEMBRE À 16H

Par les compagnies Scènes en seine & le Théâtre de l'Accalmie

Pièce de Daniel Soulier, avec Annette Benedetti et Jean-Marc Galéra

Mise en scène : Jean-Marc Galéra

On déguste le quotidien d'un vieux couple trop ordinaire pour être ordinaire, et qui nous fait glisser du rire aux larmes : elle, Jeanne, l'épouse acariâtre, malheureuse de nature, a passé sa vie à tout économiser, même les sentiments. Lui, Henri, l'époux docile, taiseux par manque de mots, encaisse les reproches par habitude du compromis. Une comédie d'un réalisme féroce, sèche, et pourtant pleine d'humanité.



Conservatoire Gaston Litaize / Auditorium

Tarif unique : 10 €

Gratuit pour les moins de 11 ans

Infos-résas à partir du 28 septembre au Service Culturel : tél. 01 64 70 44 14

EXPOSITION**KAZIK GASIOR, SCULPTURES
DU SAMEDI 7 AU DIMANCHE 22 NOVEMBRE
DE 14H À 18H TOUS LES JOURS SAUF LES LUNDIS**

En 40 ans les recherches artistiques de Kazik Gasior, sculpteur, ont été diverses et variées. Ses moyens d'expression (formes, matériaux) ont évolué. Ces dernières années, c'est la différence qui le préoccupe, différence et les relations entre deux univers que tout oppose : bois- pierre, pierre- bois : l'un végétal, l'autre minéral ; l'un doux et chaleureux, l'autre froid et rugueux ; l'un où la veine de la vie pulse, l'autre inerte, morte. C'est une confrontation, éternelle course entre la vie et la mort où il n'y a pas de vainqueur. Quelquefois, c'est l'ambre, matériau à mi-chemin entre règne végétal et minéral, qui intervient comme médiateur.

**Salle Sémisoroff / Halle Nodet****Entrée libre**

Infos : 01 64 70 38 95 (inscriptions pour des visites scolaires possibles)

EXPOSITION**C'EST MON PATRIMOINE
DU 28 NOVEMBRE AU 19 DÉCEMBRE
LES VENDREDIS ET SAMEDIS, DE 10H A 12H ET DE 14H A 18H**

Dans le cadre de l'opération nationale « C'est Mon Patrimoine 2020 », le Musée de la Faïence deviendra à la fois lieu d'exposition, témoin du passé prestigieux de la ville de Montereau, et lieu de création. Accompagnés des artistes Fred Soupa et Christine Coste, des jeunes issus de diverses structures monterelaises y réaliseront des œuvres « in situ », imaginées autour de la notion de patrimoine. L'accès au Musée sera gratuit le temps de l'exposition.

**Musée de la Faïence****Entrée libre**

Infos : 01 64 70 38 95

EXPOSITIONS

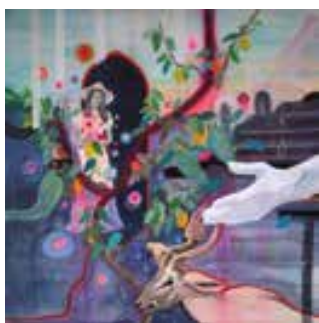

FEMMES ARTISTES

DU 5 AU 13 DÉCEMBRE

DE 14H À 18H - TOUS LES JOURS SAUF LE LUNDI

À quelques jours de la Journée internationale contre les violences faites aux femmes (25 nov.), la Ville mets les femmes artistes à l'honneur. Si les femmes ont toujours été au centre de l'inspiration des plus grands artistes, elles ont toujours été sous-représentées dans les salons et les académies. Pourtant, elles explorent tous les domaines avec talent : peinture, collages, dessins, photographie ou vidéo. Cette exposition réunit une dizaine de femmes-artistes qui vous feront partager leurs univers variés. Emilie Moutsis animera des ateliers auprès de jeunes monterelais.

➡ **Salle Sémisoroff / Halle Nodet**
Entrée libre

Infos : 01 64 70 38 95

THÉÂTRE



« PAIR ET MANQUE »

VENDREDI 18 DÉCEMBRE

20H30

Avec Vincent Lagaf', Christian Vadim, Bastien Clavel et Nadège Meziat

Quand Ludmila entre dans la vie de 3 quinquas, célibataires et sans enfant, elle bouscule les habitudes de ces amis d'enfance et change pour toujours leur quotidien.

Ils ne savent pas encore qui elle est mais elle a un point commun avec eux : sa mère. C'est en partant en quête de ses racines que Ludmila va aider ses trois... « papas » ?

Salle Rustic
Tarif unique : 15 €

➡ **Gratuit pour les moins de 11 ans**

Infos-résas à partir du 28 septembre au Service Culturel :
 tél. 01 64 70 44 14

EXPOSITION



DOMINIQUE DAMARZIT

DU 9 AU 17 JANVIER

DE 14H À 18H - TOUS LES JOURS SAUF LE LUNDI

Peintre et philosophe, ses toiles s'inspirent d'époques lointaines qu'elle revisite au gré de ses fantaisies, ou encore d'un exotisme oriental qui emporte le spectateur dans un ailleurs onirique. Ses personnages, qu'ils soient étrangement difformes ou d'une beauté piquante, ne cesseront d'intriguer. « Des personnages qui, pour n'être pas beaux, n'en sont pas tout à fait laids. Des êtres asexués non dépourvus de sensualité. Des ancêtres figés dans le temps passé de leur jeunesse. Des regards à interpréter en des sens contraires... Je désire l'ambiguïté » Dom.

➡ **Salle Sémisoroff / Halle Nodet**
Entrée libre

Infos : 01 64 70 38 95

HUMOUR**LAURENT BAFFIE****SAMEDI 16 JANVIER****20H30**

Depuis toujours Laurent Baffie se pose des questions que personne ne se pose.

Tant qu'il les publiait cela ne causait de tort à personne, mais aujourd'hui il monte sur scène pour faire réagir le public sur ses interrogations délirantes.

Rajoutez à ça toutes les impros dont ce « fou » est capable, son interactivité légendaire avec le public et vous obtiendrez un spectacle drôle et dépouillé dont le seul but est de vous dépouiller... de rire !

**Salle Rustic****Tarif unique : 20 €****Déconseillé aux moins de 16 ans**

Infos-résas à partir du 26 octobre au Service Culturel :

tél. 01 64 70 44 14

RDV AU THÉÂTRE**« PLUS RIEN À ME METTRE »****VENDREDI 22 JANVIER****20H30***Par La Compagnie Proscenium*

Des histoires de robes, de soutien-gorge, de salopettes, de mini-jupes, de sacs à main et de talons hauts...

N'avez-vous jamais pensé, devant votre placard bourré de fringues : « je n'ai plus rien à me mettre » ?

Et si tous ces vêtements racontaient un peu de nous-mêmes ? Mes fringues, c'est moi !

**Conservatoire Gaston Litaize / Auditorium****Tarif unique : 5 €**

Infos-résas : tél. 01 60 74 74 30

EXPOSITION**PIERRE DERVILLEZ, PEINTURES
DU SAMEDI 23 AU DIMANCHE 31 JANVIER
DE 14H À 18H TOUS LES JOURS SAUF LE LUNDI**

Il est des peintres qui savent conserver leur personnalité tout en épousant des styles très divers. Pierre Derville est de ceux-là, ce qui est d'autant plus remarquable qu'il n'a découvert la peinture et son talent que sur le tard, en s'essayant à la copie. L'exposition de janvier 2021, la deuxième de Pierre Derville à Montereau en 3 ans, en sera une preuve de plus, comme elle témoigne de la vigueur de sa production. L'éclatante maîtrise du peintre, son humour et sa joie de vivre sont contagieux et le public sera invité à en profiter comme d'une cure de jouvence.

Parmi les thèmes abordés, figurent l'art déco des années 20 et 30, ainsi que des paysages de l'île d'Oléron, et divers souvenirs de voyages en Inde, en Grèce et aux États-Unis notamment.

Une vente sera organisée pendant l'exposition au profit de l'Institut Curie.

**Salle Sémisoroff / Halle Nodet****Entrée libre**

Infos : 01 64 70 38 95 (inscriptions pour des visites scolaires possibles)

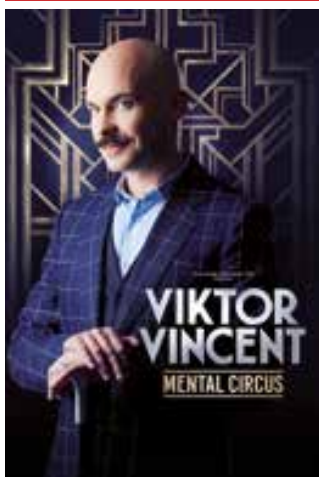
MENTALISTE**VIKTOR VINCENT
SAMEDI 13 FÉVRIER
20H30**

Dans son nouveau seul en scène, Viktor Vincent repousse une nouvelle fois les limites de son art. Dans l'ambiance des années 30 des États-Unis, il crée autour de lui un cirque imaginaire où s'expriment les performances mentales les plus folles et les expériences les plus bluffantes. Ici le pouvoir change de main, c'est le public qui s'en empare se découvrant des capacités insoupçonnées et des dons qui confèrent aux miracles...

Généreux et délicat, Viktor Vincent fait toujours en sorte que le public se sente parfaitement à l'aise, que ce soit sur scène avec lui ou simplement installé dans la salle. Une expérience incroyable qui marque les esprits.

**Salle Rustic****Tarif unique : 15 €****Gratuit pour les moins de 11 ans**

Infos-résas à partir du 16 novembre au Service Culturel : tél. 01 64 70 44 14

THÉÂTRE



LES FOURBERIES DE SCAPIN

VENDREDI 5 MARS
20H30

Par la Compagnie Colette Roumanoff

La scène se passe à Naples, sur le port. Pendant l'absence de leurs pères respectifs, Octave s'est marié en secret avec Hyacinthe, une jeune fille pauvre au passé mystérieux et Léandre est tombé amoureux de Zerbinette, une égyptienne. Mais voici que les pères, Argante et Géronte rentrent de voyage avec des projets de mariage pour leurs enfants. Les fils se croient perdus et ne savent plus que faire.

Scapin, le valet de Léandre se propose de tout arranger. Il imagine de soutirer aux deux pères l'argent nécessaire pour faire triompher l'amour et la jeunesse.



Salle Rustic

Tarif unique : 5 €

Gratuit pour les moins de 11 ans

Infos-résas à partir du 18 janvier au Service Culturel : tél. 01 64 70 44 14

RDV AU THÉÂTRE



MATCH D'IMPROVISATION

VENDREDI 12 MARS
20H30

Par La Ligue D'improvisation De Seine Et Marne

L'esthétique est empruntée au sport, mais il s'agit bien d'un spectacle théâtral. Deux équipes de comédiens improvisent des scènes sur des thèmes imposés par l'arbitre et tentent de s'attirer les faveurs du public. Une confrontation spectaculaire et jubilatoire dont l'imagination, la réactivité et l'humour sont les moteurs. Les spectateurs protestent, applaudissent, votent, déterminent le score, désignent les vainqueurs.



Conservatoire Gaston Litaize / Auditorium

Tarif unique : 5 €

Infos-résas : tél. 01 60 74 74 30

EXPOSITION



BLEU CITRON

DU SAMEDI 13 AU DIMANCHE 21 MARS
DE 10H À 12H ET DE 14H À 18H

L'éclectisme artistique est de retour avec la traditionnelle exposition annuelle de l'Association Bleu Citron et de ses nombreux adhérents, adultes et enfants. Des pastels aux aquarelles en passant par les dessins et les huiles, les occasions de s'émouvoir et d'admirer le talent de ces passionnés de toutes générations ne manqueront pas.



Salle Sémisoroff / Halle Nodet

Entrée libre

Infos : tél. 01 64 70 38 95

CONCERT**« CONCERT DES PROFESSEURS »****VENDREDI 26 MARS****20H**

Le concert des professeurs du Conservatoire est un événement fort à ne pas manquer. L'équipe enseignante partage une soirée pleine d'émotions, avec un programme qui réserve bien des surprises !

**Conservatoire Gaston Litaize / Auditorium****Entrée libre****CONCERT****« LE FEU SOUS LA GLACE »****SAMEDI 27 MARS****20H30****Par l'orchestre National d'Ile-de-france****Sergueï Rachmaninov**, *Concerto pour piano n°2***Jean Sibelius** *Symphonie n°2***Case Scaglione**, *direction***Yeol Eum Son**, *piano*

Case Scaglione, le jeune et fougueux chef américain, directeur musical de l'Orchestre National d'Ile de France et la phénoménale pianiste coréenne Yeol Eum Son qui tous deux brillent sur les plus grandes scènes du monde nous interprètent deux œuvres créées, entre octobre 1901 et mars 1902, le célèbre Deuxième Concerto pour piano de Rachmaninov et la captivante Deuxième Symphonie de Sibelius. La composition de ces œuvres intervient lors d'une période particulièrement tourmentée de la vie des deux compositeurs. Les deux œuvres sont des œuvres de résurrection, spectaculaires et intenses, propres à soulever l'enthousiasme du public.

**Centre Omnisport Jean Allasseur****Tarif unique : 1 €**

Infos-résas à partir du 18 janvier au Service Culturel : tél. 01 64 70 44 14

CONCERT**« ODE À LA JOIE » DE BEETHOVEN****DIMANCHE 28 MARS****16H***En co-production avec les Concerts de Poche***Philippe Cassard et Cedric Pescia**, *pianos**Beethoven / Liszt : Symphonie n°9, en ré mineur, opus 125, « Ode à la joie », transcription pour deux pianos*

En 1824, avec la Symphonie n°9 et son final sur l'Ode à la Joie de Schiller, Beethoven a stupéfié le public viennois, bousculé par cet appel vibrant à la fraternité et à la liberté. Par ses transcriptions pour piano des 9 symphonies, Liszt a puissamment contribué à diffuser dans le monde cette musique à proprement parler inouïe. C'est une version pour 2 pianos que Philippe Cassard a choisi de présenter en duo avec Cédric Pescia.

**Salle François Mitterrand****Tarifs : 10 € (réduit 6 €)**

Infos-résas : Concerts de Poche, tél. 06 76 61 83 91

THÉÂTRE



LOUIS XVI.FR
VENDREDI 2 AVRIL
20H30

*Une pièce de Patrick Sébastien
 mise en scène : Olivier Lejeune*

Quatorze juillet 1789, au palais de Versailles.

Et pour débiter la journée un cocktail explosif.

Une reine féministe qui veut divorcer, une servante érudite, un conseiller lèche bottes et veule, une égérie des sans culottes marseillaise et fantasque... Et bien sûr, le Roi, dépassé par les événements.

Plus quelques gouttes d'actualités entre les gilets jaunes, Twitter, BFM et les feux de l'amour.

Servez frais !

Une pièce rafraîchissante et complètement déjantée où le rire fuse à chaque réplique.

Un humour totalement dingue et décalé mais tout en finesse. Une révolte ? Non, une révolution ! **Ah, ça rira, ça rira, ça rira !**



Salle Rustic

Tarif unique : 15 €

Gratuit pour les moins de 11 ans

Infos-résas à partir du 18 janvier au Service Culturel : tél. 01 64 70 44 14

EXPOSITION



POISSON ROUILLE
DU 3 AU 18 AVRIL
DE 14H À 18H - TOUS LES JOURS SAUF LE LUNDI

Poisson Rouille, jeune artiste-sculpteur breton originaire de l'île de Groix, crée des créatures fascinantes à partir de métaux de récupération. Du boulon à la chaîne de vélo, tout est voué à être transformé. Sa démarche ? Donner une nouvelle vie à des objets ayant déjà vécu. Son crédo ? Laisser place à l'imagination pour recréer son univers. Il expose pour la première fois dans notre région, et ce, dans un format tout à fait original : c'est tout un collectif d'artistes ayant la même vision de l'art et travaillant différents matériaux, qui créera pour nous un monde inspiré des profondeurs des abysses.

Action culturelle : un groupe de jeunes Monterelais participera à la création d'une œuvre collective.



Salle Sémisoroff / Halle Nodet

Entrée libre

Infos : 01 64 70 38 95

OPÉRA**LE BARBIER DE SÉVILLE (ROSSINI)****SAMEDI 10 AVRIL À 20H30****DIMANCHE 11 AVRIL À 16H**

On entend souvent à propos de l'opéra l'opinion suivante : « L'opéra ? Mais c'est ringard ! C'est pour les riches ! C'est pour les connaisseurs ! ». Pourtant l'opéra est un moyen extraordinaire de raconter une histoire, de faire rire et pleurer, en réunissant des arts comme la musique, le théâtre, les arts plastiques, les costumes ...

C'est pourquoi le « Labopéra Seine-et-Marne » se donne pour objectif d'inverser la tendance et de rendre à nouveau l'opéra accessible à tous. Avec la réalisation des décors, des costumes, des maquillages, il s'agit d'une aventure humaine qui implique et fédère des jeunes issus de différents lycées techniques de Seine et Marne dont le Lycée Flora Tristan de Montereau. Pour la première édition du « Labopéra Seine-et-Marne », c'est le « Le Barbier de Séville » de Rossini, l'un des opéras les plus populaires qui sera présenté, chanté en italien avec une narration en français. Ce tourbillon musical et scénique sera porté par des chanteurs et musiciens professionnels de haut vol, avec la cheffe d'orchestre Camilla Rossetti, et le metteur en scène Pascal Neyron.

**Salle Rustic****Tarifs : 20 € (15 € sans emploi et - de 25 ans)**

Infos-résas : labopera-seineetmarne.com – 04 76 01 96 88 et
06 78 76 25 85 contact@labopera-seineetmarne.com

EXPOSITION**MAI, MOIS DE LA PHOTO****DU SAMEDI 8 AU DIMANCHE 16 MAI****DE 14H À 18H (TOUS LES JOURS SAUF LE LUNDI)**

Chaque année, le Ciné-Photo-Club de Montereau expose les très nombreux clichés de ses adhérents, l'occasion de partir pour des destinations lointaines ou de découvrir des lieux familiers mais transfigurés par le regard de ces capteurs d'instant, qui donnent à voir la beauté, parfois inattendue.

**Salle Sémisoroff/ Halle Nodet****Entrée libre**

Infos : tél. 01 64 70 38 95

HUMOUR**« PIERRE-EMMANUEL BARRÉ »****SAMEDI 29 MAI
21H**

Ce nouveau spectacle coécrit avec Arsen, est sobrement intitulé «Pfff... Une conférence de Pierre Emmanuel Barré». En effet, l'humoriste a carrément l'ambition de donner son avis sur tout, comme d'habitude direz-vous. Mais, cette fois-ci, avec l'objectif même pas caché de vous instruire, que vous repartiez du spectacle moins con, et lui, plus riche, grâce à votre argent. Humour noir et percutant au rendez-vous !

**Salle Rustic****Tarif unique : 15 €****Déconseillé aux moins de 16 ans**

Infos-résas à partir du 15 février au Service Culturel : tél. 01 64 70 44 14

EXPOSITION**NATURE, INDIENS, ET BUFFALO BILL :
L'ART DE KARL BODMER ET ROSA BONHEUR
DU SAMEDI 5 AU DIMANCHE 20 JUIN
DE 14H À 18H (TOUS LES JOURS SAUF LES LUNDIS)**

Réalisée par l'Association des Amis de Rosa Bonheur, avec la collaboration de Didier Lévêque et Antoine Tzapoff.

Karl Bodmer (1809-1893) et Rosa Bonheur (1822 -1899) ont deux points communs méconnus : ce sont deux des plus grands peintres de la forêt de Fontainebleau de la fin du 19^{ème} siècle. Ils ont peint ou gravé magnifiquement les sous-bois et les animaux et ont aussi réalisé d'extraordinaires illustrations des Indiens d'Amérique du Nord. Des artistes d'aujourd'hui exposeront également : Antoine Tzapoff, Allison Hawkes, Reid Masselink, Galoyer, Gilles Charrière.

**Place du Marché au Blé****Entrée libre**

Infos Service Culturel : tél. 01 64 70 44 14

ÉVÈNEMENT**FÊTE DES SAVEURS
SAMEDI 12 JUIN
DE 10H À 18H**

La Fête des Saveurs met en valeur les produits du patrimoine gastronomique local autour du vin, du pain, du miel, du fromage et de la bière. Diverses animations, coin restauration et atelier cuisine pour y apprendre des recettes originales autour du Brie de Montereau contribueront à distiller de la bonne humeur sur la place !

**Place du Marché au Blé****Entrée Libre**

Infos : tél. 01 64 70 44 14

ÉVÈNEMENT
BRIN D'IMPRO
DU LUNDI 14 AU VENDREDI 25 JUIN
DE 14H À 18H

5^{ème} festival d'improvisation théâtrale scolaire des élèves de Montereau.

Pendant quinze jours, dans la journée, des classes qui ont travaillé tout au long de l'année avec leur enseignant se rencontrent autour de matchs d'improvisation.

Ouvert à tous le soir.



Salle François Mitterrand
Gratuit

Infos-résas : tél : 06 68 71 84 60 / brindimpro.blogspot.fr

ÉVÈNEMENT
FÊTE DE LA MUSIQUE
LUNDI 21 JUIN
DÈS 15H

Depuis 1982, le jour du solstice d'été est devenu une fête incontournable. À Montereau, toutes les musiques sont à l'honneur. Du répertoire classique aux solos électriques, de nombreux concerts sont planifiés entre 15h et 22h.

Pour le plaisir auditif de chacun, trois pôles différents accueillent les artistes et leurs tours de chants. Venez nombreux !



Place du Marché au Blé, Place Eymard-Duvernay, Place Jean XXIII
Entrée libre

Infos: tél. 01 64 70 44 14

SALON-EXPO
BIENNALE « JAPON, CULTURE ET TRADITION »
SAMEDI 26 ET DIMANCHE 27 JUIN
DE 10H À 18H

Le temps d'un week-end, la salle Sémisoroff verra se déployer en son sein les arts traditionnels du Japon éternel, grâce à l'artiste Béatrice Hauchemaille, passionnée de culture japonaise et elle-même imprégnée dans son art du concept de « wabi-sabi » (sobriété dans la beauté des choses imparfaites) notamment dans ses aquarelles, encres et carnets de voyage. L'artiste sera accompagnée d'autres créateurs inspirés par les arts de l'Empire du Soleil Levant.



Salle Sémisoroff / Halle Nodet
Entrée libre

Infos : 01 64 70 38 95

**MUSÉE
NUMÉRIQUE
« MICRO-FOLIE »**

**LA JOCONDE À
MONTEREAU !**



Avec son sourire énigmatique, la Joconde s'est installée à la cité du Confluent grâce au musée numérique « Micro-Folie », un dispositif innovant et unique d'accès à la Culture. Peinture, statuaire, design, architecture, vidéo scientifique, concert, opéra, théâtre, danse... tous ces trésors culturels peuvent être admirés grâce à un puissant vidéoprojecteur, comme au cinéma... mais en mieux ! En effet, des tablettes numériques synchronisées avec les projections offrent des contenus additionnels explicitant les œuvres. Cette galerie d'art virtuelle, témoignage du patrimoine de l'humanité, réunit aujourd'hui plus de 1100 chefs-d'œuvre issus d'institutions et musées nationaux et internationaux. Ces « collections numériques » s'enrichiront avec le temps, au gré des apports de nouveaux contributeurs.

La Micro-Folie de Montereau-fault-Yonne propose toute l'année une programmation variée pour les petits et les grands : diffusion de collections, conférences thématiques et médiations. Pour se tenir informer, suivez l'actualité sur la page facebook de la ville.

Ouverture :

Le lundi pour les groupes scolaires sur réservation :

<http://reservation.micro-folies.com>

Le mercredi après-midi sur réservation.

Le samedi de 14h à 18h en visite libre



Entrée libre et gratuite

Renseignements et réservations : 01 60 57 21 29

CONFÉRENCES**HISTOIRE DE LA
MUSIQUE**

Les conférences sur l'histoire de la musique parcourent à chaque séance plusieurs siècles de création musicale autour de la nature et des sentiments que celle-ci fait naître dans nos sensibilités à l'écoute des compositeurs de génie. Trois séances seront également consacrées à des activités ou circonstances de la vie. Ces conférences données par Didier Durand-Bancel et Pierre Alain Braye-Weppe seront comme toujours depuis la création de ce cycle en 2007, illustrées par des musiques enregistrées ou interprétées sur scène. Une occasion de découvrir des musiques très variées et d'en percevoir toute sa complexité et son inépuisable beauté.

MARDIS À 17H30 (NOUVEL HORAIRE)**17 NOVEMBRE : LES SAISONS**

(Le Jeune, Vivaldi, Haydn, Tchaikovski, Piazzola, Puccini ...)

8 DÉCEMBRE : LES MONTAGNES

(Dvorak, Mahler, Strauss, Elgar...)

19 JANVIER : SOLEIL ET LUMIÈRES

(Lully, Haydn, Mozart, Grieg, Ravel)

9 FÉVRIER : OISEAUX ET AUTRES ANIMAUX

(Vivaldi, Rameau, Mozart, Saint-Saëns)

16 MARS : PROMENADES ET VOYAGES

(Marianzo, Schubert, Mendelssohn, Britten, Reich...)

18 MAI : FÊTES

(Haendel, Rameau, Berlioz, Debussy...)

1^{er} JUIN: ENFER ET PARADIS

(Bouteiller, Gilles, Froberger, Purcell, Charpentier, Monteverdi, Mozart, Cherubini, Berlioz, Verdi...)



Conservatoire municipal Gaston Litaize / Auditorium
Entrée libre

Infos Conservatoire : tél. 01 60 74 74 30

LES CLASSIQUES DU PRIEURÉ



Après le succès de la saison 2019-2020 où près de 800 personnes ont applaudi une programmation originale dans un lieu chargé d'histoire, la Ville de Montereau, en partenariat avec l'association **les Concerts de Poche**, présente une série de concerts au cœur des week-ends. La programmation mêle la musique et d'autres formes d'expression, souvent teintées d'humour dans des cocktails (d) étonnants, portés par de jeunes artistes qui sauront faire découvrir les « classiques » sous un jour tout à fait contemporain et accessible à tous. Des cocktails à consommer sans modération et en famille !

LES DIMANCHES À 16H

18 OCTOBRE : RÉCITAL DE PIANO - JEAN-MARC LUISADA

La Ville de Montereau est heureuse d'ouvrir cette saison des Classiques du Prieuré avec Jean-Marc Luisada que France Musique et Classica ont cité parmi les plus grands pianistes de notre temps. Œuvres de Bach, Schumann, Chopin, Gershwin.



22 NOVEMBRE : « BACH TO THE FUTURE »

Dans « Bach to the future », les Divaskets revisitent a cappella des grands classiques de Bach et ses contemporains. Leurs personnalités s'entrechoquent, envoyant valser avec elles les codes du concert classique. Elles ouvrent alors la porte aux musiques actuelles, à la poésie, à la comédie... et c'est irrésistible !



13 DÉCEMBRE : LES LUNAISIENS, « L'OREILLE À TIROIRS »

Conte musical, à partir de 3 ans, d'Arnaud Mazarati. Si vous les connaissiez les notes, vous verriez qu'elles ont chacune leur petit caractère... Le miracle, figurez-vous, c'est que contre toute attente, ces notes si disparates, lorsqu'elles sont réunies, s'entendent très bien ! Avant Noël, un conte musical et décors en pop-up à écouter avec les yeux et voir avec les oreilles !



17 JANVIER : DUO FLUTE DE PAN ET BAYAN

L'un, le flutiste, Dorian Gheorghilas est d'origine moldave, l'autre, l'accordéoniste (le bayan est un accordéon russe), Bogdan Nesterenko, est d'origine ukrainienne. Et tous les deux se retrouvent pour faire vivre des pages du répertoire classique de Bach à Katchatourian, ou du folklore roumain, avec une virtuosité étourdissante et une émotion à fleur de peau !

14 FÉVRIER : LES CLARINAUTES

Avec Claire Voisin et Elodie Roudet. Les deux clarinettes se sont rencontrées il y a douze ans. Leur complicité éclate dans un duo où l'instrument roi de Mozart démontre l'étendue de son expressivité. Les deux solistes l'illustrent en proposant un répertoire qui balaie toute l'histoire de la musique, de Bach et Mozart à Edith Piaf en passant par des chansons traditionnelles.



14 MARS : CINÉ-CONCERT « CHARLIE CHAPLIN »

Avec le pianiste et improvisateur Axel Nouveau. Les Classiques du Prieuré se devaient un jour de présenter l'union du 7^{ème} art et de la musique. Et nul cinéaste autre que Chaplin ne pouvait mieux évoquer cette fusion des arts. Axel Nouveau éblouit en artiste contemporain complet, la force irrésistible de l'improvisation en contrepoint d'images inoubliables. Une fin de saison en apothéose !



➡ **Prieuré Saint-Martin**
Tarif unique : 5 €

Infos-résas service culturel : tél. 01 64 70 44 14

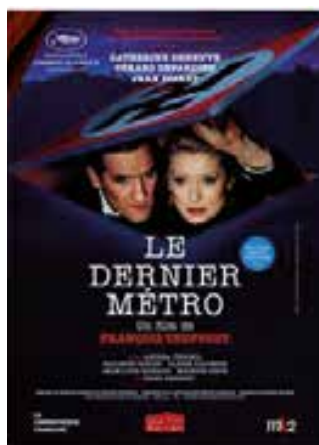
CINÉ CLUB**UN VENDREDI PAR MOIS À 20H**

Chaque mois, le Cin   Club de Montereau vous propose de plonger dans la magie du 7   art.

Aussi   clectique que possible, le choix se porte autant sur des grandes   uvres du patrimoine cin  matographique fran  ais et   tranger que sur des films r  cents.

Si chaque projection fait l'effet d'un   v  nement, ce n'est pas uniquement en raison de la qualit   de l'affiche. Le Cin   Club a su imaginer des rendez-vous sympatiques pour le plus grand nombre. La « soir  e cin   » attire r  guli  rement une centaine de spectateurs. Enfin, le traditionnel cocktail avant projection offre une parfaite tribune pour partager   motions et convivialit  .

VENDREDI 18 SEPTEMBRE - 20H :

«ENTRE LES MURS» de L. Cantet

VENDREDI 16 OCTOBRE - 20H

«LE JOUR SE L  VE» de M. Carn  

VENDREDI 13 NOVEMBRE - 20H

«LE DERNIER M  TRO» de F. Truffaut

VENDREDI 11 DECEMBRE - 20H

«GREEN BOOK» de P. Farrelly

La suite du programme sera d  voil  e courant novembre : rendez-vous sur montereau77.fr

**Cin  ma Confluences**

Espace commercial du Br  au

Tarifs : 5    (adh  rent) 6    (non adh  rent)

Infos : cineclubmontereau@gmail.com

L'adh  sion au Cin   Club permet une r  duction significative sur le prix d'entr  e    toutes les s  ances des Cin  mas du Confluent



CULTURE POUR TOUS

De janvier à décembre, la Ville organise l'opération "Culture Pour Tous" qui consiste à offrir à tous les Monterelais, moyennant 1 euro symbolique, le transport en car, un panier repas et la découverte d'un lieu prestigieux du patrimoine français.

➡ **Infos (service culturel) : tél. 01 64 70 44 14**

VACANCES POUR TOUS

Chaque été, la Ville nous amène au bord de la mer pour 1 euro (transport et pique-nique compris). Une dizaine de destinations sont en général à découvrir pendant les mois de juillet et d'août.

➡ **Infos (service jeunesse) : tél. 01 64 70 54 36**

CINÉ POUR TOUS

Durant les vacances d'été, pour 2 €, les Monterelais peuvent bénéficier d'une séance de cinéma et du transport A/R en bus au cinéma Confluences de Varennes-sur-Seine. Toutes les séances sont à 14h. Renseignez-vous des dates auprès du service jeunesse.

➡ **Infos (service jeunesse) : tél. 01 64 70 54 36**

CONCERTS POUR TOUS



Ce dispositif tant apprécié depuis 2018 permet aux Monterelais de profiter des plus grands spectacles parisiens pour 1 euro seulement, tout en bénéficiant du transport A/R en bus et le panier repas. Chaque mois, un concert pop/rock, un ballet, un opéra, une comédie musicale vous sont proposés.

➡ **Infos (service culturel) : tél. 01 64 70 44 14**

LES DIMANCHES AU KIOSQUE



Tous les dimanches, de 16h à 17h30, de mai à juillet ainsi qu'au mois de septembre, vous pourrez profiter de ce nouveau dispositif gratuit dans le Parc des Noues pour découvrir des groupes ou musiciens de divers genres musicaux.

➡ **Infos (service culturel) : tél. 01 64 70 44 14**

MÉDIATHÈQUES**MÉDIATHÈQUE ALAIN PEYREFITTE**

Maison des Services Publics - 3, rue André Thomas - 77130 Montereau
Tél. 01 60 57 21 26 - contact.peyrefitte@ville-montereau77.fr

HORAIRE D'OUVERTURE

Lundi (fermé), mardi de 10h à 12h et de 14h à 19h, mercredi et jeudi de 10h à 12h et de 14h à 18h, vendredi de 10h à 18h, samedi de 9h à 12h et de 14h à 17h.

Pendant les vacances scolaires :

Lundi (fermé), du mardi au vendredi de 10h à 12h et de 14 h à 18h, samedi de 9h à 12h.

**MÉDIATHÈQUE GUSTAVE FLAUBERT**

5 bis, boulevard du Maréchal Leclerc - 77130 Montereau
Tél. 01 64 70 38 95 - contact.flaubert@ville-montereau77.fr

HORAIRE D'OUVERTURE

Espace enfants : lundi (fermé), mardi et vendredi de 15h30 à 18h, mercredi de 10h à 18h, jeudi de 15h30 à 19h, samedi de 9h à 12h et de 14h à 17h.

Espace adultes : lundi (fermé), mardi et vendredi de 10h à 12h et de 14h à 18h, mercredi de 10h à 18h, jeudi de 10h à 12h et de 14h à 19h, samedi de 9h à 12h et de 14h à 17h.

Espace enfants et adultes vacances scolaires : lundi (fermé), du mardi au vendredi de 10h à 12h et de 14h à 18h, samedi de 9h à 12h.

MISSIONS

Permettre l'accès à la lecture avec un catalogue diversifié : littérature, histoire, philosophie, droit, administration, sciences... les richesses des deux médiathèques sont à la disposition de tous.

Plus de 60 000 ouvrages et périodiques (adultes et jeunesse) vous attendent, sans compter une équipe de bibliothécaires heureux de vous conseiller et des ateliers dynamiques toute l'année.

LIEN UTILE**Catalogue en ligne pour consulter les contenus :**

montereau77.bibli.fr/opac/

Possibilité de réserver en ligne à condition d'être adhérent aux médiathèques.

ABONNEMENT

L'inscription donne droit d'emprunter jusqu'à 6 livres, 4 périodiques et 3 documents multimédia pour une durée de 3 semaines.

Tarifs pour un Monterelais :

- 6 mois : 9 €
- 1 an : 16 €

Gratuit pour les moins de 16 ans, les étudiants, les enseignants exerçant à Montereau et les demandeurs d'emploi résidant à Montereau.

SERVICES

*Nuit de la lecture 2019***NUMÉRIQUE**

Dans les deux médiathèques, des postes de consultation Internet, des équipements multimédia avec systèmes de livres lus pour les personnes mal voyantes et toute une panoplie de ressources audiovisuelles s'offre à vous. (Accès WIFI gratuit).

**LÉ-FÉ PLUME**

Si vous aimez écrire, inventer, imaginer, venez nous rejoindre et vous amuser avec les mots.

Les mardis et jeudis de 14h à 17h

Médiathèques Gustave Flaubert et Alain Peyrefitte

Atelier gratuit à partir de 15 ans

Réservation obligatoire au 01 60 57 21 26 - 01 64 70 38 95

GOÛT-THÉ LECTURE

Ces moments d'échange vous permettent de partager vos lectures autour d'un goûter convivial et de discuter avec des lecteurs passionnés.

Un jeudi par mois de 15h à 17h

Médiathèque Gustave Flaubert

L'HEURE DU CONTE

Une heure d'aventures émouvantes, surprenantes ou amusantes pour les enfants et leurs parents dans un espace spécialement aménagé.

Tous les mercredis (hors vacances scolaires)

• **à 10h30, médiathèque Gustave Flaubert** à partir de 6 mois

• **à 10h30, médiathèque Alain Peyrefitte** à partir de 6 mois

**LES CONTES DE LA GRAMINE**

Lectures pour enfants de plus de 18 mois par les bibliothécaires municipales. Séances de contes avec des livres, un Kamishibai (petit théâtre japonais) et de la musique.

Tous les mercredis à 15h en mai et juin

Théâtre de verdure au Parc de la Gramine

SALLE D'ÉTUDE

Les lycéens et étudiants disposent d'une salle d'étude réservée afin de travailler en toute tranquillité.

Médiathèque Alain Peyrefitte

CONSERVATOIRE MUNICIPAL GASTON LITAIZE



CONSERVATOIRE MUNICIPAL DE MUSIQUE, D'ART DRAMATIQUE ET DE DANSE GASTON LITAIZE (CRC)

4 rue Pierre Corneille - 77130 Montereau

Tél. 01 60 74 74 30

contact.conservatoire@ville-montereau77.fr

Le conservatoire municipal de musique, d'art dramatique et de danse Gaston Litaize a pour mission centrale la sensibilisation et la formation d'artistes amateurs de tous niveaux (enfants et adultes). Il dispense des enseignements riches et diversifiés proposant l'ensemble des expressions artistiques d'aujourd'hui à des tarifs exceptionnellement bas (150 € par an pour les Monterelais). Depuis 2014, il détient l'agrément de Conservatoire à Rayonnement Communal (CRC) du Ministère de la Culture et de la Communication, ce qui garantit l'excellence de l'enseignement et l'équivalence des niveaux dans tous les conservatoires agréés de France.

PRATIQUES COLLECTIVES



Orchestres : les cordes de Gaston, orchestre d'harmonie, orchestre de jazz, orchestre symphonique, initiation à l'orchestre enfants et ados/adultes

Eveil musical : de 3 à 5 ans

Ensembles et ateliers : flûtes à bec, flûtes traversière, clarinettes, cordes, guitares, percussions, chant, jazz, musiques anciennes, musique de chambre

Musiques vocales : atelier lyrique, atelier chant baroque, chœurs (6-8 ans, 8-12 ans, ados, adultes)

Musiques actuelles : chant musiques actuelles, atelier comédie musicale, atelier musiques actuelles pop-rock - hard rock/blues, atelier Groove, atelier musiques actuelles, Musique Assistée par Ordinateur

Art dramatique : à partir de 7 ans jusqu'au lycée et cours pour adultes

Danse : éveil, initiation, cursus diplômant danse classique, danse modern jazz, danse adultes.

PRATIQUES INDIVIDUELLES

Vents : flûte traversière, flûte à bec, hautbois, clarinette, saxophone, trompette, trombone.

Percussions : batteries, timbales, marimba, vibraphone, djembé.

Claviers : piano, piano accompagnement, accordéon.

Chant : lyrique, musiques actuelles, filière vocale dès 10 ans.

Guitares : guitare classique, guitare électro-acoustique, guitare électrique, guitare folk, guitare basse.

Cordes : violon, alto, violoncelle.

PRATIQUES THÉORIQUES

Culture et Création : écriture, composition, analyse, histoire de la musique, MAO (Musique Assistée par Ordinateur).

Formation musicale tous niveaux : enfants, ados, adultes, classique, musiques actuelles, harmonie jazz.



PASS ARTISTIQUE

Le "Pass", c'est l'occasion unique pour les enfants monterelais de découvrir la musique, le chant, le théâtre et la danse sous la forme d'un enseignement, interactif et vivant, notamment en ayant la possibilité d'essayer plusieurs instruments dans l'année.

« Pass Découverte » pour les 6 & 7 ans (CP & CE1)

« Pass Orchestre » pour les 8, 9 & 10 ans (CE2, CM1 & CM2)

TARIFS

SAISON 2020-2021

Forfaits instruments pour les Monterelais : 150 € par an, payables en 2 fois.

Et pour les extérieurs : 500 € par an, payables en 2 fois

Tarif unique par personne quel que soit le nombre de disciplines instrumentales choisies

Pratiques collectives : 85 € par an (Monterelais & extérieurs) payables en 2 fois

Pass artistique : 20 € par an pour les monterelais, 85 € par an pour les extérieurs

Danse : Monterelais, 150 € par an (cours tous niveaux). Extérieurs, 210 € par an (cours d'éveil), 270 € par an (cours des autres niveaux), payables en deux fois.

Des tarifs dégressifs sont applicables en fonction du nombre de personnes inscrites par famille et pour les combinaisons cours de musique plus cours de danse.

INSCRIPTIONS

Les réinscriptions et nouvelles inscriptions se font directement au conservatoire en juin et en septembre en fonction des places disponibles.



MUSÉE MUNICIPAL DE LA FAÏENCE



2, Place René Cassin - 77130 Montereau
Tél. 01 64 70 38 95 - contact.musee@ville-montereau77.fr

HORAIRES D'OUVERTURE

Sur réservation uniquement.

Visite libre ou visite guidée.

Possibilité de réserver pour les groupes scolaires et structures jeunesse (gratuit). Une programmation culturelle sera proposée au cours de l'année.

Pour suivre l'actualité, rendez-vous sur le site et la page facebook de la ville (voir page 17).

Le Musée municipal de la Faïence a été ouvert au public en 1985 dans les locaux de l'ancienne poste. Il expose en permanence une collection de 400 pièces couvrant les deux siècles de production de la faïence dans notre commune, ainsi qu'une salle dédiée à la "Bataille de Montereau", dernière victoire de Napoléon. Le musée est accessible à des visites scolaires. Un kit d'animation pédagogique est à la disposition des enseignants sur demande.

TARIFS (SOUS RÉSERVE DE MODIFICATIONS)

- Adultes : 4 € - Gratuit pour les enfants de - 16 ans
- Tarifs de groupe (10 pers.minimum) : 2,50 €
- Visite de l'exposition Napoléon uniquement : 1 €





MUSÉE ESPACE GAÏA

Prieuré St Martin
Rue du Prieuré St Martin - 77130 Montereau
Tél. 06 37 07 68 81
www.cristalgaia.com

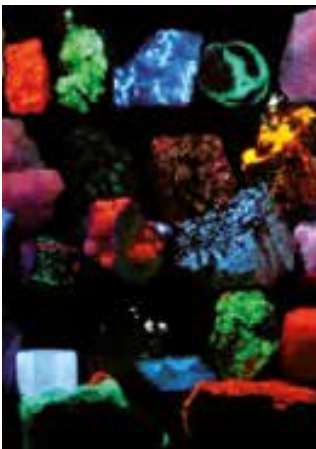

HORAIRES D'OUVERTURE

Ouvert les mercredis et jeudis de 14h à 17h, et les 1^{er} et 3^e samedis de chaque mois de 14h à 17h30.

Ouverture sur RDV pour les groupes scolaires



Depuis mai 2016, l'association «Cristal» s'est installée dans la chapelle du Prieuré Saint-Martin en 2016 pour créer cet espace muséal baptisé « Espace Gaïa» qui signifie Terre en grec ancien. En 2017, la ville a engagé d'autres travaux qui ont optimisé les surfaces d'accueil et d'exposition ainsi que la mise en place d'un système de chauffage. Le musée présente une exposition permanente en 32 panneaux qui retracent l'évolution de la planète en suivant les différentes ères géologiques. Et pour donner du relief au propos, « Cristal » expose fossiles, sculptures et moulages. De nombreux ateliers et animations viennent compléter l'ensemble. A quelques pas, un espace traite des origines de l'homme au travers d'une fresque de 7 m de long et de 52 moulages de crânes, des premiers primates jusqu'aux homo sapiens. On y fait bien évidemment état du site de Pincevent et de nos ancêtres, chasseurs de rennes. D'autres surprises attendent les visiteurs. (Expos temporaires annuelles, conférences)

TARIF

Gratuit



AQUARIO CLUB DE MONTEREAU

19, colline Saint-Martin - 77130 Montereau
Tél. 01 60 74 30 14 - 07 66 26 22 79
aquarioclub.de.montereau@gmail.com
www.aquarioclub-de-montereau.fr



HORAIRES D'OUVERTURE

Ouvert au public le samedi de 14h à 18h hors jours fériés (visites de groupes en semaine sur rdv)



Construit par la Mairie en 2012, l'Aquario club de Montereau est géré par l'association du même nom, fondée en 1979. Ce bâtiment écologique de 250 m² abrite un volume total de 20 000 litres d'eau répartis dans une quarantaine d'aquariums de 40 à presque 5000 litres. Plus d'une centaine d'espèces de poissons, provenant d'Afrique, d'Amérique centrale et du sud, d'Océanie, d'Asie ou du fond des océans s'y développent en pleine harmonie.

MISSIONS

- promotion et partage de la pratique de l'aquariophilie amateur
- diffusions des connaissances relatives aux zones humides
- sensibilisation à la protection de ces zones humides
- activités et sorties de groupe autour de ces sujets



TARIF VISITE INDIVIDUELLE

Gratuit

TARIF VISITE DE GROUPE ET ADHÉSION

Contacter le club



Cité millénaire résolument tournée vers l'avenir, Montereau est une ville belle et généreuse qui conjugue la préservation d'un riche patrimoine avec un développement innovant, raisonné et harmonieux de son territoire. Si l'on pense d'abord aux belles pierres, il ne faut pas omettre d'admirer les fresques et les statues qui ont fleuri aux quatre coins de la commune. Bonne visite !

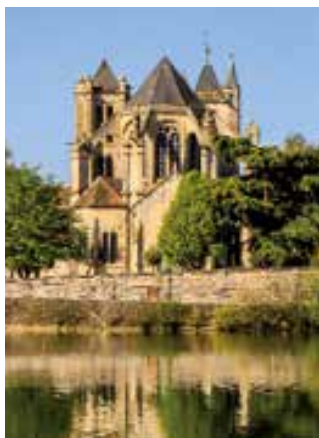

COLLÉGIALE

Bâtie pour être le lieu de culte fondé en 1195 par l'archevêque de Sens, la Collégiale dresse son imposante masse aux abords du confluent. Montereau n'était alors qu'un modeste bourg reserré dans ses murailles de part et d'autre du Pont d'Yonne. Fruit de plusieurs époques, sa construction s'étant achevée au XVI^{ème} siècle, la "Vieille Dame" présente divers styles : gothique flamboyant (XII^{ème} siècle) et Renaissance (XVI^{ème} siècle). Notre-Dame-et-Saint-Loup subit ses premières affres à l'heure des guerres napoléoniennes. La victoire de l'Empereur sur les Wurtembourgeois en février 1814 se solda par le bris de presque toutes les verrières. L'église passa donc une grande partie du XIX^{ème} siècle en restauration. Puis, vint le bombardement de juin 1940 qui occasionna tellement de dégâts que d'aucuns ont pu y voir la fin de la collégiale. Au cours du XX^{ème} siècle le dallage de la nef est refait. La plus petite des cloches est refondue. Des vitraux sont posés aux fenêtres du chœur et du chevet. Depuis 1995, la Mairie a mené de nombreuses tranches de travaux. On a pu notamment redonner ses couleurs à la Tour Nord, concevoir une nouvelle rosace et engager la réfection des deux portails ouvrant sur le parvis. Autant de restaurations qui écrivent en filigrane une résurrection architecturale digne de la splendeur de l'édifice.



PRIEURÉ SAINT-MARTIN

Accroché au flanc de la colline de Surville, fondé en 908, le Prieuré surplombe le lieu-dit Saint-Jean, ancien emplacement d'un village romain situé sur la rive droite de la Seine. Malgré la destruction de son enclos extérieur et sa conversion en ferme au XVII^{ème} siècle, on peut facilement retrouver ses proportions d'origine. L'entrée principale conserve des vestiges de construction des XII^{ème} et XIII^{ème} siècles (colonnes, voutes...). De solides contreforts à l'Ouest soutiennent un bâtiment claustral à étages, composé de diverses époques. L'église au midi est d'une construction très ancienne. Elle ne conserve de son origine romane que les proportions. La nef a, quant à elle, longtemps fait fonction de grange et le chœur, de logement. Elle demeure une des rares églises au chœur surélevé. Outre son intérêt historique, le prieuré a vu de nombreuses manifestations (théâtre, concerts, expositions) se dérouler en son sein devenant de ce fait un haut lieu culturel de la Ville. Une saison de concert classique s'y déroule depuis 2018 un samedi par mois d'octobre à mars (Les classiques du Prieuré).



À noter que la chapelle abrite désormais le Musée de l'Espace GAÏA.



Le site de l'usine Nodet



La Halle Nodet d'aujourd'hui

LA HALLE NODET Témoin du riche passé industriel de Montreuil, la Halle Nodet est restée en apparence semblable à ce qu'elle était au début du siècle dernier. Sur ce site en effet, Alfred Nodet, dit l'Homme au Grand Chapeau, y avait fondé une usine florissante de semoirs et d'engrais agricoles. Les travaux de réhabilitation menés par la Mairie, propriétaire depuis 2002, ont permis au vieux bâtiment de s'ouvrir vers un avenir aussi radieux que son passé. Les 3400 m² de briques et de verre abritent désormais une médiathèque, une salle d'exposition, notre police municipale, le Centre Superviseur Urbain, le conservatoire de musique et des locaux associatifs. A côté, la maison bourgeoise où habitait l'entrepreneur et sa famille fut transformée en maison de retraite.



STATUE DE NAPOLEON 1^{ER}

Cette œuvre en bronze située au milieu du pont du Confluent a été créée par Charles-Pierre-Victor Pajol (1812-1896), fils aîné du général Claude-Pierre Pajol qui mena une charge héroïque et déterminante dans la bataille de Montereau le 18 février 1814.

Le piédestal en granit est orné de deux hauts-reliefs en bronze dont l'un représente cette charge. Napoléon livra cette bataille depuis les hauteurs de Surville d'où il prononça la célèbre phrase : "Ne craignez rien mes amis, le boulet qui doit me tuer n'est pas encore fondu". Après huit heures de combat acharné, Napoléon enlève les ponts de Montereau.

C'est l'une des toutes dernières victoires de l'Empereur.



FRESQUES ET STATUES

La ville connaît aujourd'hui un printemps de l'art urbain. En effet, depuis plusieurs années, la Municipalité cherche à embellir le cadre de vie des Monterelais en favorisant la réalisation de fresques et de statues.

Ainsi, la galerie à ciel ouvert n'a eu de cesse de s'agrandir tant en Ville Basse qu'en Ville Haute.

C'est un fait, le beau peut à nouveau s'exprimer à Montereau. On le trouve au hasard d'une rue, à l'angle d'un quartier, au centre d'un grand espace. Peintures et sculptures sont aujourd'hui devenues des éléments incontournables du paysage monterelais, à l'image de l'imposante œuvre contemporaine de Susperregui, l'âme du quartier rénové qui jouxte la Halle Nodet.



Plus d'infos :

POINT INFOS TOURISME COMMUNAUTE DE COMMUNES DU PAYS DE MONTEREAU

29 Avenue du Gal de Gaulle - 77130 Montereau

Tél. 01 60 73 44 00 - tourisme@paysdemontereau.fr

www.paysdemontereau77.fr

Facebook Office de Tourisme du Pays de Montereau

HORAIRES D'OUVERTURE

du lundi au vendredi de 9h à 12h et de 14h à 17h



Sports

Service des sports et de la vie associative	132
Infrastructures	133
Grandes manifestations sportives	135
École multisports municipale	137
Annuaire des clubs	138





CONTACTS

ÉLU

Sofiane Reguig

Adjoint au maire délégué aux sports et à la vie associative

DIRECTRICE

Corinne Corchete

HÔTEL DE VILLE

54, rue Jean Jaurès - 77130 Montereau-fault-Yonne

Tél. 01 64 70 44 41 - contact.sport@ville-montereau77.fr

HORAIRES D'OUVERTURE

Les lundis, mercredis, jeudis de 8h30 à 12h15 et de 13h45 à 17h30

Les mardis de 13h45 à 17h30

Les vendredis de 13h45 à 17h

MISSIONS

Le Service des Sports et de la Vie Associative a pour mission la promotion de l'activité sportive au sein de la collectivité. Il développe et encourage les animations sportives éducatives, élabore des conventions entre la Ville et ses partenaires associatifs, met en place des manifestations en collaboration avec les sections ou associations concernées et enseigne l'activité physique au sein des écoles primaires publiques.

Chargé de la planification, de l'entretien et de la maintenance des équipements sportifs, il pilote également les projets de création ou de réhabilitation d'équipements sportifs.

STADES

**STADE URBAIN MEHDI GHAZI**

Avenue de la liberté - Tél. 01 64 70 44 41

Équipement : 1 mini terrain de football synthétique ouvert à tous

STADE JEAN BOUIN

Rue Guy Boniface - Tél. 01 64 70 06 67

Équipement : 3 terrains de football (dont 2 gazonnés et 2 stabilisés),
1 piste d'athlétisme en revêtement synthétique

STADE ROBERT CHALMEAU

Rue Gué Pucelle prolongée - Tél. 01 64 70 05 97

Équipement : 1 terrain synthétique éclairé, 1 piste d'athlétisme,
1 terrain multisports synthétique

GYMNASES

**CENTRE OMNISPORTS JEAN ALLASSEUR (COJA)**

Rue Gué Pucelle - Tél. 01 64 70 08 66

GYMNASE ROBERT CHALMEAU

Rue Gué Pucelle prolongée - Tél. 01 64 70 05 97

GYMNASE DU CLOS DION

Rue du Clos Dion - Tél. 01 64 70 90 50

GYMNASE HONORÉ DE BALZAC

Rue Honoré de Balzac - Tél. 01 64 70 90 40

SALLES SPÉCIALISÉES



Salle Richelieu



Stand de tir J.C. Chaton



Complexe sportif des Rougeaux



Salle d'escrime
Complexe Jacky Boiché

COMPLEXE JACKY BOICHÉ

Rue Pierre - Tél. 01 64 70 33 52

Équipement : 1 salle de musculation, 1 salle de judo / arts martiaux, 1 salle d'escrime, 1 plateau d'évolution multisports, salle de gym

SALLE DE BOXE RICHELIEU

14 rue des Fossés

Équipement : 1 ring, 1 salle d'entraînement avec appareils de musculation crossfit.

CENTRE OMNISPORTS JEAN ALLASSEUR

Rue Gué Pucelle - Tél. 01 64 70 08 66

Équipement : 1 salle multisports, 1 salle de lutte & karaté, 1 salle de danse

COMPLEXE TENNISTIQUE

Rue Gué Pucelle prolongée - Tél. 01 64 32 56 76

Équipement : 3 terrains couverts, 3 terrains extérieurs, 1 court de padel, 1 beach tennis

STAND DE TIR

17, avenue de la Colline Saint-Martin - Tél. 01 77 03 18 53

Équipement : pas de tir à 10 mètres, 25 mètres et 50 mètres

PISCINE MUNICIPALE - COMPLEXE SPORTIF DES ROUGEAUX

Rue du 11 Novembre - Tél. 01 60 57 08 99

Équipement : 1 bassin de 25 mètres, 1 bassin d'apprentissage, 1 salle de gymnastique

FÊTE DU SPORT ET DES ASSOCIATIONS

4, 5 et 6 septembre 2020



PROGRAMME

VENDREDI 4 SEPTEMBRE

- Initiation au badminton de 20h à minuit au gymnase Balzac

SAMEDI 5 SEPTEMBRE

- Baptêmes de plongée (gratuits),
De 10h à 12h à la piscine des Rougeaux.
- Rencontre des associations & démonstrations
De 9h30 à 18h au parc des Noues. Les associations monterelaises présentent leurs activités : démonstrations sur le podium, initiations pour les enfants, apprentissage des gestes de premiers secours, animations...
- Cérémonie des champions
11h30 au Parc des Noues. Remise de récompenses aux sportifs monterelais qui ont brillé au cours de la saison.



DIMANCHE 6 SEPTEMBRE

- Randonnée pédestre avec le Rando Club
Départ à 9h du parking de la piscine des Rougeaux.
Renseignements au 06 89 44 92 77

« COLOR RUN » OCTOBRE ROSE

3^{ème} édition

Dimanche 4 octobre

**De 9h00 à 13h00 au Parc
des Noues**

*Course solidaire de
5 km en faveur de la lutte
contre le cancer du sein
2€ l'inscription*

RENSEIGNEMENTS :

01 64 70 44 41



FOULÉES MONTERELAISES

**Samedi 17 et
dimanche 18 octobre**

*Compétition
organisée par le Club
Sportif Monterelais en
partenariat avec la Ville*



PROGRAMME

SAMEDI 17 OCTOBRE 2020

Courses pour tous

- **14h30** : 2 km, ouverte à tous, allure libre (2008 et avant)

Courses du kilomètre Parc des Noues :

- **15h00** : 1 km (2009/2010/2011)
- **15h15** : 1 km (2012 à 2013)
- **15h30** : course animation des « zouzous » (2014 et après)

DIMANCHE 18 OCTOBRE 2020

Course inscrite au challenge de Seine et Marne catégorie A

Qualificatif pour le championnat de France

- **10h00** : 10 km du Confluent
course limitée à 1 500 coureurs

RENSEIGNEMENTS

<http://foules-monterelaises.com>



Encadrée par des éducateurs sportifs territoriaux, l'école multisports municipale permet aux enfants de 6 à 12 ans (CP-CM2) de développer leurs capacités motrices tout en découvrant plusieurs disciplines sportives.

Tout au long de l'année, ils pratiquent tennis, badminton, basket, volley ball...

Chacun peut alors choisir en toute connaissance de cause son sport préféré et, s'il le souhaite, intégrer un club à la rentrée suivante.

Le mercredi de 9h à 12h au gymnase Jean Allasseur.

Tarif : 91 € l'année

Inscriptions au Service des Sports, en Mairie : tél. 01 64 70 44 41

Documents à fournir lors de l'inscription :

- Certificat médical pour la pratique des activités sportives
- Attestation d'assurance pour les activités extra-scolaires
- Les bons CAF aides aux activités et aux loisirs (attribués selon les ressources)
- Justificatif de domicile

37 sections ou associations sportives, 5000 licenciés !

CLUB SPORTIF MONTERELAIS (CSM)

Maison des Sports : Château des Amendes – 4 rue Pierre Brossolette
77130 Montereau-fault-Yonne - Tél. 01 64 32 92 77. Horaires : 9h-12h / 14h-17h



CSM ATHLÉTISME

Présidente : Martine Meriel

Activités : Pratique du cross, salle, piste, trail, courses sur route, marche nordique.

Lieu d'entraînement : stade Jean Bouin

Coordonnées : Tél. 06 81 46 11 57 - martine.meriel77@orange.fr



CSM BADMINTON

Président : Hedi Djillali

Activités : Pratique du badminton (loisir et compétition). Pour adultes et enfants à partir de 6 ans. Valeurs familiales, partage, apprentissage, respect, développement et plaisir de jouer

Lieu d'entraînement : gymnase Balzac

Coordonnées : Tél. 06 48 79 12 57 - csmbad77@gmail.com



CSM BASKET

Référent : Mustapha Chebbaki

Activités : Apprentissage et pratique du basket (loisir et compétition)

Lieu d'entraînement : gymnase du Clos Dion

Coordonnées : Tél. 06 45 07 90 16 - basketcsm@gmail.com



CSM BOXE ANGLAISE

Présidente : Sabrina Djilali

Activités : Pratique de la boxe anglaise féminine et masculine (loisirs et compétition)

Lieu d'entraînement : complexe Jacky Boiché

Coordonnées : sabrinedjilali@yahoo.fr

CSM BOXE FRANÇAISE - MMB

Présidente : Merouane Oumira

Activités : Pratique de la boxe française, k1, boxe thaï (loisir et compétition)

Lieu d'entraînement : Salle Richelieu

Coordonnées : Tél. 06 21 88 30 56 - yanisou77@hotmail.fr



CSM CYCLISME JPME

Président : Michel Girardin

Activités : Pratique, développement et promotion du cyclisme sous toutes ses formes (loisir et compétition) VTT et principalement route. Organisation de manifestations (compétitions, randonnées et autres activités). Affiliation UFOLEP.

Permanences : Sorties en groupe sur route le dimanche et jeudi matin. Rendez-vous au Parc des Noues devant la salle de la Halle Nodet entre 8h et 9h selon saison (nous contacter)- Port du casque obligatoire.

Coordonnées : Tél. 06 11 26 19 73 - michel.girardin77@orange.fr



CSM ESCRIME

Président : Sylvain Gautheron

Activités : Pratique et enseignement de l'escrime en loisirs et compétitions. Club affilié à la FFE

Lieu d'entraînement : complexe Jacky Boiché

Coordonnées : Tél. 06 71 28 93 31 - sylvain.gautheron@gmail.com



CSM FORCE ATHLÉTIQUE

Président : Mohamed El Adrham

Activités : Propose différents cours pour différents publics encadrés par des éducateurs sportifs. Plateau de musculation, espace cardio, cours seniors, cours 'sport sur ordonnance', équilibre et proprioception.

Lieu d'entraînement : complexe Jacky Boiché

Coordonnées : Tél. 06 49 62 48 25 - eladrham01@hotmail.com



CSM GYMNASTIQUE

Président : Karine Gallet

Activités : Pratique et promotion de la gymnastique pour tous les âges et tous les niveaux. Encourager la gymnastique dans le but de réaliser des performances alliées à un entraînement plus intense, tout en gardant un caractère de loisir.

Lieu d'entraînement : complexe sportif des Rougeaux

Coordonnées : Tél. 06 82 02 96 14 - 06 65 17 89 10



CSM HANDBALL

Président : Marc Amiot

Activités : Pratique du handball (masculin et féminin) et une école d'arbitrage. Participation aux compétitions, à partir de 3 ans.

Lieu d'entraînement : centre omnisports Jean Allasseur (COJA)

Coordonnées : Tél. 07 68 64 25 19 - 5877023@ffhandball.net

CSM JUDO

Présidente : Yvette Colombo

Activités : Pratique du judo (initiation, loisirs, compétition et arbitrage)

Lieu d'entraînement : complexe Jacky Boiché

Coordonnées : Tél. 06 89 91 86 18 - yjdamc@aol.com



CSM KARATÉ

Président : James Le Fouille

Activités : Pratique du karaté et cours de self-défense (enfants, ados et adultes). Respect des autres et de soi

Lieu d'entraînement : centre omnisports Jean Allasseur (COJA)

Coordonnées : Tél. 07 89 98 93 38 - jilif-james89@orange.fr



CSM KICK BOXING

Président : Papa MBergue

Activités : Pratique du kick boxing. Participation aux compétitions

Lieu d'entraînement : gymnase Balzac

Coordonnées : Tél. 01 64 32 92 77 - csm-sandra@orange.fr

CSM LUTTE

Président : Abdelhafid Faska

Activités : Pratique de la lutte en loisirs et compétitions.

Lieu d'entraînement : Gymnase Balzac les mardis et jeudis (18h-20h) pour les 5 à 14 ans. COJA les lundis et vendredis (19h-21h) pour adulte.

Coordonnées : Tél. 07 67 68 10 20 - abdelhafidfaska@yahoo.fr



CSM MARCHÉ

Présidente : Armelle Gil

Activités : Pratique de la randonnée (10 à 12 km) autour de Montereau. Tout public. Rendez-vous Place René Cassin le jeudi matin à 9h et le mardi après-midi

Coordonnées : Tél. 01 74 80 56 69 - 06 25 14 07 04 - gil-armelle@orange.fr



CSM NATATION

Président : Sandrine Cabanne

Activités : École de natation et club de compétition natation, course et eau libre

Lieu d'entraînement : complexe sportif des Rougeaux (piscine municipale)

Coordonnées : Tél. 06 14 07 58 43 - csm.natation@hotmail.fr

CSM PÉTANQUE

Président : Mireille Grogne

Activités : Pratique de la Pétanque, participation aux compétitions

Lieu d'entraînement : parc des Noues

Coordonnées : Tél. 06 26 65 00 48 - mireillegrogne@sfr.fr



CSM PLONGÉE

Présidente : Pascale Weibel

Activités : Initiation et formation (RIFAQ et RIFAA) tous niveaux adulte et enfant à partir de 8 ans, sorties fosses et milieu naturel, PSP/Apnée

Lieu d'entraînement : complexe sportif des Rougeaux (piscine municipale)

Coordonnées : Tél. 06 88 33 01 23 - president@csmplongee.fr

CSM SPORTS ET LOISIRS JEAN ALLASSEUR

Présidente : Annick Jamet

Activités : Gymnastique d'entretien (gym tonique, renforcement musculaire, step). Ouvert à toutes les générations pour l'entretien du corps au quotidien

Lieu d'entraînement : centre omnisports Jean Allasseur (COJA)

Coordonnées : Tél. 06 12 94 06 30 - csm.slja@gmail.com



CSM TAIKIBUDO

Présidente : Isabelle Lacour

Activités : Pratique d'Arts martiaux traditionnels réunissant le Kenpo (poings/pieds), du Jujutsu (self-défense), le Kobudo (armes) de l'école Taikikan. L'orientation de l'école ne porte pas sur l'efficacité physique mais sur l'aspect relationnel entre pratiquants

Lieu d'entraînement : complexe Jacky Boiché

Coordonnées : Tél. 06 10 79 51 23 - 06 08 50 85 48 - d.gauchard@taikibudo.net

CSM TENNIS

Président : Philippe Chazouillères

Professeur et contact : Fabien Hamon

Activités : Pratique du tennis. Participation aux compétitions. Tout public

Lieu d'entraînement : stade Robert Chalmeau.

Coordonnées : Tél. 06 81 80 07 09 - 37770163@fft.fr



CSM VOILE

Président : Alain Duhay

Activités : club de propriétaires navigation libre, participation et organisation de régates de haut niveau pour bateaux habitables et dériveurs légers

Lieu d'entraînement : Camp. Le Marcassin - Ch. des Processions 77130 MONTEREAU

Coordonnées : Tél. 01 64 32 81 77 - csm.voile@laposte.net (sur rendez-vous)



CSM VOLLEY BALL

Président : Yann Sasdelli

Activités : Pratique du Volley et du Beach Volley, entraînement et championnat en ligue UFOLEP

Lieu d'entraînement : Gymnase du Clos Dion le mercredi à 20h30

Coordonnées : Tél. 06 77 16 39 04 - yann77130@orange.fr



CSM YOGA

Présidente : Nancy de Castro

Activités : Pratique du Yoga, discipline du corps et de l'esprit, pour enfants et adultes : postures (asanas), respiration (pranayama), relaxation profonde (yoga nidra).

Lieu d'entraînement : Centre Omnisports Jean Allasseur (COJA)

Coordonnées : de.castro.nancy@gmail.com

ASSOCIATIONS SPORTIVES HORS CSM

ACADÉMIE SPORTING CLUB DE MONTEREAU DE TAEKWONDO

Présidente : Andréa Dos Santos Filipe

Activités : Enseignement, pratique et développement du taekwondo pour tous les âges

Lieu d'entraînement : Complexe sportif Jacky Boiché et Centre Omnisports Jean Allasseur (COJA)

Coordonnées : 18 rue de Milly 77760 CHEVRAINVILLIERS – Tél. 06 64 23 80 16 – 06 61 33 09 79 - ascm.taekwondo@gmail.com



ASAM ASSOCIATION SPORTIVE AMICALE MONTEREAU

Président : Eric Benali

Activités : École de Football mixte. Formation et apprentissage du football en compétitions et loisirs. Du lundi au vendredi de 14h à 21h30

Lieu d'entraînement : Stades Jean Bouin et Robert Chalmeau (gymnase Balzac le mercredi en hiver)

Coordonnées : Tél. 01 64 32 02 63 - asam77@orange.fr



AS GOLF DE MONTEREAU LA FORTERESSE

Président : Guy Tiercelin

Activités : Promotion et pratique du golf pour des jeunes et des adultes. Organisation d'animations, initiations découvertes, école de golf, compétitions amicales et fédérales

Lieu d'entraînement : la Forteresse

Coordonnées : Domaine de la Forteresse 77940 THOURY FEROTTES
Tél. 01 60 96 95 10 - contact@golf-forteresse.com



ASSOCIATION CULTURELLE TURQUE SECTION FOOTBALL

Président : Munur Gok

Activités : Pratique du football

Lieu d'entraînement : Stade Jean Bouin et stade Chalmeau

Coordonnées : Tél. 01 64 70 36 04 - 06 98 14 84 38 - gokmunur@hotmail.fr



ATHLÉTISME MONTEREAU UAM

Président : Gérard Gage

Activités : Pratique de l'athlétisme, courses hors stade, trail, sauts, lancers, courses. Pour tout public à partir de 3 ans

Lieu d'entraînement : Stade Jean Bouin et gymnase Honoré de Balzac

Coordonnées : Tél. 06 13 31 10 50 - 06 68 17 51 59 - ggpr89@hotmail.com



DANCING FOREVER

Présidente : Jessica Scaleggi

Activités : Pratique de la danse. Moderne jazz et contemporain

Coordonnées : Tél. 06 81 03 34 17



ÉCOLE DE CATCH

Président : Sébastien Mauvais

Activités : Rassemblement des fans de catch et initiation/formation à la performance de catcheur

Lieu d'entraînement : Complexe Jacky Boiché les mercredis et dimanches

Coordonnées : seb.mauvais@gmail.com



HASHTAGMEHDIGHAZI #MD

Présidente : Sandrine Leite

Activités : aide à la lutte contre le cancer et particulièrement les tumeurs cérébrales en organisant des challenges sportifs (football, Futsal et l'Athlétisme).

Coordonnées : 19 rue Clos d'Alembert - 77130 MONTEREAU

Tél. 06 51 68 25 47 - hastagmehdighazi@free.fr



KISHOU PAPILLON

Président : Aurore Vicente

Activités : Cours de majorettes, cours adaptés aux personnes en situation de handicap. À partir de 3 ans.

Lieu d'entraînement : Salle Jacky Boiché.

Coordonnées : Tél. 06 99 51 14 11



LA BOULE NOIRE

Président : Fernand Genisson

Activités : club associatif de pétanque

Lieu d'entraînement : esplanade f. Mitterrand

Coordonnées : Tél. 06 19 88 53 09



LES COPAINS DU SPORT

Président : Bernard Buzzi

Activités : Activités physiques et sportives de remise en forme, marche, création d'événements

Coordonnées : Tél. 06 07 70 50 96 - b.buzzi@free.fr

ORIENTAL DANSE

Présidente : Houria Safouane

Activités : Pratique de la danse orientale

Lieu d'entraînement : Centre Omnisports Jean Allasseur (COJA)

Coordonnées : Tél. 06 25 37 24 20 - safouria@yahoo.fr

RANDO CLUB DE MONTEREAU ET DES ENVIRONS

Président : William Mouilloix

Activités : Pratique de la randonnée pédestre, découverte de la région, conserver la forme grâce à la marche

Coordonnées : Tél. 06 89 44 92 77 ou 01 64 70 90 60

montereaurandoclub@gmail.com

SOCIÉTÉ DE TIR DE MONTEREAU (STM)

Président : Filippo Provenzano

Activités : Pratique du tir sportif (tir à 10m, 25m et 50m au pistolet et à la carabine)

Lieu d'entraînement : Stand de Tir

Coordonnées : Tél. 06 48 12 09 53 - philippe.provenzano@wanadoo.fr



Vie associative

Service des sports et de la vie associative	144
Comment créer son association ?	145
Grandes manifestations associatives 2020/2021	146
Annuaire des associations	147



« Color run » dans le cadre de la campagne octobre rose, organisée par la Ville et l'association « Ligue contre le cancer ».

CONTACTS

ÉLU

Sofiane Reguig

Adjoint au maire délégué aux sports et à la vie associative

DIRECTRICE DU SERVICE

Corinne Corchete

HÔTEL DE VILLE

54, rue Jean Jaurès - 77130 Montereau-fault-Yonne

Tél. 01 64 70 44 00 - ddsva@ville-montereau77.fr

HORAIRES D'OUVERTURE

Les lundis, mercredis et jeudis de 8h30 à 12h15 et de 13h45 à 17h30

Les mardis de 13h45 à 17h30

Les vendredis de 13h45 à 17h

MISSIONS



Les associations ont un rôle majeur à Montereau.

Elles représentent une réelle richesse et participent à l'animation de la ville en favorisant les liens indispensables entre les quartiers, les générations et les cultures. Depuis des années, la municipalité accorde son soutien au tissu associatif en apportant son concours financier, matériel, humain et technique pour toutes les manifestations qui sont organisées sur le territoire de la commune.



La Mairie de Montereau vous guide dans vos démarches et répond à toutes vos questions pratiques sur le site internet de la Ville : montereau77.fr (onglet « Loisirs », rubrique “Vie associative”)

- cadre juridique et procédure pour créer son association,
- règles de fonctionnement : le rôle du bureau, l'assemblée générale et le conseil d'administration, organiser une manifestation
- financement et subventions
- possibilité de télécharger le mode d'emploi pour créer votre association.

ATTENTION !

Depuis le 1^{er} mai 2015, la Sous-préfecture de Provins n'instruit plus aucune demande de Création/Modification/Dissolution des associations.

Aucun dossier ne doit être déposé à la sous-préfecture. Les usagers ont la possibilité :

- de créer, mettre à jour ou modifier en ligne : <https://www.service-public.fr/associations>
- de transmettre leurs demandes à la Direction Départementale de la Cohésion Sociale (DDCS), greffe des associations, 20 quai Hippolyte Rossignol - 77 000 Melun
- de déposer leurs dossiers pendant les horaires d'accueil du public (8h30-12h00) de la Direction Départementale de la Cohésion Sociale (DDCS).

POUR TOUT RENSEIGNEMENT

Direction Départementale de la Cohésion Sociale (DDCS)
Tél. 01 64 41 58 82 / 01 64 41 58 91
ddcs-vieassociative@seine-et-marne.gouv.fr
www.seine-et-marne.gouv.fr/

FÊTE DU SPORT ET DES ASSOCIATIONS

**Samedi 5 septembre
2020**

Parc des Noues

*Une journée pour
s'informer et rencontrer la
diversité et l'abondance
du tissu associatif
monterelais.*



De 9h30 à 18h sur le parc des Noues, dans une atmosphère conviviale et amicale, vous pourrez vous informer sur une centaine d'associations issues des catégories loisirs, art, culture, aide aux personnes âgées, formation... Des animations sur les stands permettront notamment de s'initier au dessin, aux gestes de premiers secours, à l'assemblage de Lego... Des démonstrations seront présentées sur podium pour découvrir ou redécouvrir la danse, le théâtre, le sport et bien d'autres surprises ! Pour les enfants de 6 à 12 ans, un passeport sera disponible au stand de la mairie qui leur permettra de pratiquer 4 activités, à l'issue desquelles il sera récompensé.

INFOS

Service des sports et de la vie associative
Tél. 01 64 70 44 41 et 01 72 66 10 14 (Sports)
Tél. 01 64 70 44 00 (Associations)

2020 QUARTIER EN FÊTE

**Samedi 3 octobre 2020
Esplanade**

François Mitterrand

Organisé par la Ville, cet événement rassemble associations, artistes et institutions afin de mettre en lumière les mille et une facettes de nos quartiers. Entre traditions culinaires, engagements et divertissements, une pépinière de talents nous donnent à écouter battre le cœur de la Ville Haute.



INFOS

Tél. 06 32 54 62 75



AIDE AUX PERSONNES ÂGÉES

**AFPADHM** AMICALE EN FAVEUR DES PERSONNES AGÉES DU SITE HOSPITALIER DE MONTEREAU**Président :** Patrice Meriel**Activités :** améliorer le quotidien des personnes âgées dépendantes accueillies au Centre Hospitalier de Montereau.**Coordonnées :** Hôpital Sud 77 - Site de Montereau - 1 bis rue Victor Hugo - 77130 MONTEREAU - Tél. 06 43 65 77 83 - meriel.patrice@wanadoo.fr**ASSOCIATION BELLE FEUILLE****Présidente :** Bernadette Rombaut**Activités :** loto tous les 15 jours, belote et travaux manuels tous les mois et animations tous les 2 mois.**Coordonnées :** Foyer Belle Feuille - 2 rue Edmond Rostand - 77130 MONTEREAU
Tél. Mme Gay - 01 64 32 88 65**COMITÉ D'ENTRAIDE AUX FAMILLES****Président(e) :** en devenir**Activités :** accompagnement à domicile des personnes âgées, en situation de handicap, en convalescence, pour les tâches de la vie quotidienne (courses, repas, toilette, entretien du lieu de vie, déplacements, etc). Permanences : du lundi au vendredi (8h-12h30, 13h30-17h). Intervention 7jours/7.**Coordonnées :** 9 avenue du Maréchal Leclerc - 77130 MONTEREAU
Tél. 01 60 73 54 30 - entraide.familles77@free.fr**ENSEMBLE ET SOLIDAIRES** UNRPA**Président :** Jean-Pierre Jodar**Activités :** 1 thé dansant par mois, 1 sortie par an, 3 repas dansants par an. Réunion avec jeux et goûter. Permanences : chaque lundi (14h-17h) à la Halle Nodet. 2 rue Pierre Corneille - 77130 MONTEREAU.**Coordonnées :** 17 bis avenue du Général de Gaulle - 77130 MONTEREAU
Tél. 01 64 32 43 14**VYV3 IDF** (ANCIENNEMENT UNION SOINS ET SERVICES ILE-DE-FRANCE)**Responsable de secteur :** Émilie Charpentier**Activités :** aide à domicile soins et services. Permanences les derniers mercredis de chaque mois à la Halle Nodet. 2 rue Pierre Corneille - 77130 MONTEREAU.**Coordonnées :** 96 rue de Paris - CS 50814 - 77563 LIEUSAIN CEDEX
Tél. 01 64 14 42 42 - contact.pnad77@idf.vyv3.fr

AIDE AUX MALADES ET HANDICAPÉS - SANTÉ

ADAPEI ASSOCIATION DÉPARTEMENTALE DES AMIS ET PARENTS D'ENFANTS INADAPTÉS**Directeur :** Patrice Buisson**Activités :** accueil en externat de personnes adultes, en situation de handicap mental. Ouvert du lundi au vendredi de 9h à 16h30.**Coordonnées :** Foyer de Vie l'Althéa - 3 rue Victor Hugo - 77130 MONTEREAU
Tél. 01 64 32 90 45 - althea@adapei77.fr - mlefevre@adapei77.fr
www.adapei77asso.fr



APAJH IME & SESSAD VILLA MARIE LOUISE

Directeur adjoint : William Derotus

Activités : accompagnement d'enfants et d'adolescents âgés de 3 à 20 ans souffrant de déficience intellectuelle et de troubles du spectre de l'autisme.

Coordonnées : 25 avenue de Surville - 77130 MONTEREAU

Tél. IME : 01 64 32 11 08 - ime-montereau@apajh.asso.fr

Tél. SESSAD : 01 64 32 94 77 - sessadvml@apajh.asso.fr



APF FRANCE HANDICAP DÉLÉGATION DE SEINE-ET-MARNE

Directeur territorial des actions associatives : Pascal Aubert

Activités : accueillir et accompagner, représenter et revendiquer, développer et dynamiser. Permanences : du lundi au vendredi (9h-12h30, 13h30-17h).

Coordonnées : 128 allée des Amaryllis - 77190 DAMMARIE-LES-LYS

Tél. 01 64 52 12 89 - dd77@apf.asso.fr



ASSOCIATION POUR LE DON DE SANG BÉNÉVOLE DE LA RÉGION DE MONTEREAU ANDRÉ BRANGEON

Président : Bernard Guillemette

Activités : promotion du don bénévole du sang, organisation de collectes. Permanences de 10h30 à 16h durant les 6 collectes annuelles organisées au sein de l'école maternelle Mademoiselle Boyer - 11 rue du 8 mai 1945 à Montereau.

Coordonnées : 3 place du Muguet - 77130 LA GRANDE PAROISSE

Tél. 06 07 56 49 57 - bguillemette@orange.fr



CSAPA APS CONTACT

Directrice : Laëtitia Augereau

Activités : Centre de Soins, d'Accompagnement et de Prévention en Addictologie : accompagnement et soutien de personnes majeures ou mineures ayant des addictions (licites ou illicites, avec ou sans substance) ainsi que leur entourage. Permanences à Montereau : service ambulatoire : 50 square Beaumarchais. Service soins résidentiels (consultation jeunes consommateurs et addictions sans substance) : 8 bld de la République. Du lundi au jeudi (9h- 13h, 14h-18h), le vendredi (9h-13h, 14h-17h) sur RDV.

Coordonnées : 8 boulevard de la République - 77130 MONTEREAU

Tél. 01 64 08 99 47 - contact@aps-contact.fr - Site internet : www.aps-contact.fr

FNATH FÉDÉRATION NATIONALE DES ACCIDENTÉS DU TRAVAIL ET DES HANDICAPÉS

Activités : solidarité morale et juridique des accidentés de la vie face à toutes les instances pour le respect de leurs droits. Permanences : le 1^{er} et 3^e samedi de chaque mois (15h-17h30).

Coordonnées : 20 rue Férolles - 77330 OZOIR-LA-FERRIERE (Siège social)

Tél. 01 60 02 74 83



FONDATION ELLEN POIDATZ

Président : René Bobet

Activités : accueil et soins aux enfants, adolescents et adultes en situation de handicap. Permanences : du lundi au vendredi (9h-17h).

Coordonnées : 11 rue Kecker - 77130 MONTEREAU - Tél. 01 64 14 27 10

poidatz@fondationpoidatz.com



LIGUE CONTRE LE CANCER SEINE ET DÉTENTE 77

Président : Docteur Christian Theodore

Activités : recherche, actions en faveur des malades et pour la prévention dans les écoles et les forums santé. Permanences : du lundi au vendredi (9h-12h30 et 13h30-17h).

Coordonnées : 8 rue de l'Industrie - 77000 MELUN

Tél. 01 64 37 28 13 - cd77@ligue-cancer.net



HASHTAGMEHDIGHAZI #MG

Présidente : Sandrine Leite

Activités : aide à la lutte contre le cancer et particulièrement les tumeurs cérébrales en organisant des challenges sportifs (football, Futsal et l'Athlétisme).

Coordonnées : 19 rue Clos d'Alembert - 77130 MONTEREAU

Tél. 06 51 68 25 47 - hashtagmehdighazi@free.fr



MOUVEMENT VIE LIBRE

Président : Bernard Droche

Activités : aide et guérison des victimes de l'alcoolisme, prévention et information. Permanences : chaque samedi (15h-17h).

Coordonnées : 10 rue Fleur Bégné - RDC droite - 77130 MONTEREAU

Tél. 06 08 56 12 19 - 06 14 25 88 01 - eliotedroche@gmail.com - vielibre-national@orange.fr



UNAFAM 77 UNION NATIONALE DE FAMILLES ET AMIS DE PERSONNES MALADES ET/OU HANDICAPEES PSYCHIQUES

Délégué Départemental : Jean-Louis Chobert

Activités : aide aux parents et amis de personnes vivant avec des troubles psychiques sévères (bipolarité, dépression persistante, schizophrénie...).

Coordonnées : Centre Hospitalier de Melun - 270 avenue Marc Jacquet 77000 MELUN - Tél. 09 71 47 61 49 - 07 68 48 03 75 - 77@unafam.org



UNE MAIN VERS L'ESPOIR

Président : Jean-Marc Van Espen

Activités : contribuer à la recherche contre l'ostéosarcome (cancer de l'os des enfants et adolescents en partenariat avec Gustave Roussy).

Coordonnées : 17 avenue de Surville - 77130 MONTEREAU

Tél. 07 71 60 10 63 ou 06 37 32 66 77 (Nadège Van Espen, fondatrice)
unemainverslespoir@gmail.com



SSEFS LANGAGE ET INTÉGRATION SEINE-ET-MARNE

Directrice : Madame Siehen

Activités : service médico-social accompagnant des jeunes de 0 à 20 ans en situation de handicap auditif sur le Sud du Département. Suivi sur décision de la MDPH 77 (Maison Départementale des Personnes Handicapées). Permanences : possibilité de RDV sur Montereau.

Coordonnées : 30 avenue Georges Pompidou - 77000 MELUN - Tél. 01 60 56 57 87 - ssefs.li77@gmail.com ou secretariat.montaigu@wanadoo.fr

AIDE AUX PROPRIÉTAIRES ET LOCATAIRES



AMICALE DES RÉSIDENTS DE LA VILLA DES BERGES

Président : Jean-Marie Albouy-Guidicelli

Activités : organisation d'animations (fête des voisins, repas amicaux...) et défense des intérêts des résidents (et propriétaires-bailleurs) de la résidence Villa des berges, échange sur la vie de l'immeuble et du quartier.

Coordonnées : 7A rue Edmond Fortin - 77130 MONTEREAU - jmag@jmag.info

AMICALE DES LOCATAIRES DE L'OPHLM

Présidente : Corinne Leroy

Activités : défendre en toutes occasions les intérêts matériels et moraux des locataires de Confluence Habitat - OPHLM de Montereau. Sur place ou sur RDV.

Coordonnées : Tél. 06 75 37 53 57



CNL COMITE DE DEFENSE DU LOGEMENT

Président : Lahcen Chkif

Activités : défendre l'intérêt de ses membres dans le domaine du logement et des problèmes qui en découlent, au sein de la Confédération Nationale. Permanences : le samedi (9h30-11h30).

Coordonnées : 36 square Beaumarchais - Appt 3F - 77130 MONTEREAU
Tél. 01 64 32 25 43 - 06 26 11 92 97 - lahcen.chkif@orange.fr

AIDE AUX VICTIMES



ASSOCIATION DES CONCILIEATEURS DE JUSTICE

Délégué des conciliateurs du tribunal de Fontainebleau : Roland Canda

Activités : aider à résoudre les problèmes entre particuliers et/ou professionnels, trouver un accord sur les litiges suivants : voisinage, bailleur/locataire, copropriété, consommation/prestation de service (gratuit).

Coordonnées : Point d'Accès aux Droits - 9 rue Fleur Bégné - 77130 MONTEREAU
Tél. 01 64 31 07 83 - roland.canda@conciliateurdejustice.fr



AVIMEJ AIDE AUX VICTIMES ET MÉDIATION JUDICIAIRE DE SEINE-ET-MARNE

Directrice : Laetitia Fernandes

Activités : informer et accompagner les victimes d'infractions pénales (vols, violences, escroqueries...). Assurer une mission d'aide à l'accès au droit et informer tout justiciable de ses droits (famille, logement, travail...). Permanences : le mardi après-midi sur rendez-vous au 01 64 31 07 83.

Coordonnées : Point d'Accès aux Droits - 9 rue Fleur Bégné - 77130 MONTEREAU
Tél. 01 75 78 80 10 - contact@avimej.org



MAISON DES FEMMES LE RELAIS ANTENNE DE L'ASSOCIATION PAROLES DE FEMMES - LE RELAIS

Directrice : Julie Hemery

Activités : accompagnement des femmes victimes de violence conjugale (écoute téléphonique, suivi et hébergement). Permanences : du lundi au vendredi (9h-17h30).

Coordonnées : 5 avenue du Général de Gaulle - 77130 MONTEREAU
Tél. 01 60 96 95 94 - antenne.sud77@parolesdefemmes-lerelais.fr

ART ET CULTURE

**AFISIF** AMITIÉ FRANCO-INDIENNE DU SUD ÎLE-DE-FRANCE**Président :** Mougoundane Chanemougam**Activités :** aide au maintien des traditions du Sud de l'Inde pour les jeunes. Apprentissage de la langue Tamoul. Aide à l'intégration dans la société Française pour les plus anciens. Organisation et visite des monuments historiques et culturels de France. Permanences : square Beaumarchais à Montereau sur RDV.**Coordonnées :** 7 avenue de Surville - 77130 MONTEREAU - Tél. 09 54 47 03 72 06 60 52 23 46 (M. Daniel CHABAR) - moug.chanemougam@free.fr**ARABESQUE****Président :** Brahim Grabsi**Activités :** association à caractère culturel, social, sportif, d'aide aux familles et organisation de soirées à thèmes. Permanences : le samedi (17h-19h).**Coordonnées :** 36 square Beaumarchais - 77130 MONTEREAU
Tél. 01 60 96 14 83 - 06 15 99 85 65 - n.grabsi@laposte.net**ART EN CIEL****Président :** Hassan El Groua**Activités :** favoriser la création artistique et rendre l'art accessible à tous. Permanences : atelier ouvert (10h-18h).**Coordonnées :** 4 rue Couverte - 77130 MONTEREAU
Tél. 01 60 96 86 70 - 06 14 43 45 90 - h.eg@orange.fr**AACSPM** ASSOCIATION AMICALE CULTURELLE ET SPORTIVE DES PORTUGAIS DE MONTEREAU**Président :** Manuel Afonso**Activités :** œuvrer en vue de la promotion sociale et culturelle des immigrés portugais par l'organisation de rencontres, d'activités socioculturelles. Promouvoir les échanges franco-portugais.**Coordonnées :** Tél. 06 21 75 83 52 - mfc.afonso77@gmail.com**ASSOCIATION CULTURELLE MAROCAINE****Président :** Noureddine Ben Messaoud**Activités :** mise en place d'actions culturelles et artistiques au sein de la commune de Montereau et participation aux actions de la ville.**Coordonnées :** 10 bis rue Jules Ferry - 77130 MONTEREAU
Tél. 06 32 54 62 75/06 51 88 28 62 - lebyo@yahoo.fr**ASSOCIATION CULTURELLE TURQUE DE MONTEREAU****Président :** Munur Gok**Activités :** organisation d'événements culturels et promotion de la culture turque.**Coordonnées :** Centre Culturel Turc - 3 rue Edmond Rostand - 77130 MONTEREAU
Tél. 01 64 70 36 04 - 06 98 14 84 38 - yunusemremontereau@gmail.com



ASSOCIATION KABYLE DE MONTEREAU L'UNION DES BERBÈRES

Président : Ali Sadoun

Activités : favoriser, diffuser et réaliser des initiatives afin de promouvoir et valoriser la culture Kabyle et plus généralement la culture Berbère à Montereau.

Coordonnées : 5 place du Marché au Blé - 77130 MONTEREAU
association.kabyle.montereau@gmail.com

ASSOCIATION POUR L'INTÉGRATION DES JEUNES DANS LA CITÉ

Président : Aristide Obambet

Activités : aider les jeunes dans les domaines sportif et culturel pour les faire accéder à la citoyenneté et à l'intégration dans la société. Permanences : chaque mercredi et jeudi (9h-16h).

Coordonnées : 10 rue Racine - 77130 MONTEREAU - Tél. 07 66 08 99 88
obambetaristide@gmail.com



BLEU CITRON

Présidente : Annie Timbert

Activités : atelier de dessin et peinture pour adultes, adolescents et enfants, à partir de 6 ans

Permanences : cours du lundi au samedi.

Coordonnées : Halle Nodet - 2 rue Pierre Corneille - 77130 MONTEREAU 1^{er} étage avec ascenseur - Tél. 06 08 17 52 26 - contact@bleu-citronconfluent77.fr ou annie.timber@wanadoo.fr - www.bleu-citron-confluent77.fr



COMITÉ D'ORGANISATION DE LA FOIRE DE MONTEREAU

Président : François Timbert

Coordonnées : comite de la foire - BP 28 - 77871 MONTEREAU CEDEX
Tél. 01 64 31 29 76 - secretariat-foire@orange.fr



CINÉ CLUB COMITÉ DE DÉFENSE DU CINÉMA

Président : Alain Drèze

Activités : favoriser la découverte des œuvres cinématographiques. Séance un vendredi par mois.

Coordonnées : 8 rue Porte de Paris - 77130 MONTEREAU - Tél. 01 64 32 59 22
06 83 54 37 82 - alain-dreze@wanadoo.fr



COMPAGNIE MALILOU

Présidente : Monique Lenormand

Activités : compagnie de clowns de théâtre et d'humoristes, création d'événements et de spectacles.

Coordonnées : 28 bis rue du Port - 77130 VARENNES-SUR-SEINE
Tél. 06 22 68 14 40 - 06 10 86 47 24 - malilou77130@hotmail.com / vivi1947@hotmail.fr



DBF MANAGEMENT

Président : Daniel Bourdy

Activités : promouvoir la musique, organiser des concerts et aider les groupes et musiciens isolés.

Coordonnées : Mairie - 54 rue Jean Jaurès - 77130 MONTEREAU
Tél. 06 71 32 94 78



C.R.I.S.T.A.L. CLUB DE RECHERCHE ET D'INITIATION AUX SCIENCES DE LA TERRE ET ARCHÉOLOGIE LOCALE

Président : Gilles Goracy

Activités : permettre au plus grand nombre de comprendre l'Histoire de la Terre, l'évolution et la Préhistoire avec comme outil principal le Musée Espace Gaïa situé dans le Prieuré Saint-Martin. Permanences : les mercredis et jeudis après-midi (14h-17h) et les 1^{er} et 3^e samedis de chaque mois (14h- 17h30) Accès libre et gratuit. Sur RDV du lundi au vendredi pour les groupes et les scolaires - Musée Espace Gaïa - Prieuré Saint-Martin à Montereau

Coordonnées : 20 rue du Château d'Eau - 77130 SAINT GERMAIN LAVAL
Tél. 06 37 07 68 81 - goracy.gilles@wanadoo.fr - www.cristalgaia.com

ENSEMBLE POUR L'AVENIR

Président : Brahim Rabhi

Activités : activités sociales, culturelles et de loisirs. Garantie obsèques pour la communauté algérienne.

Coordonnées : 36 square Beaumarchais - 77130 MONTEREAU
Tél. 06 87 67 45 50 - minounedu130@hotmail.fr



FOYER SOCIO-ÉDUCATIF LYCÉE A. MALRAUX – MONTEREAU

Président : Stéphane Dervillez

Activités : favoriser l'ouverture culturelle des lycéens en leur proposant des activités ou en aidant financièrement des sorties ou voyages scolaires. Adhésion de 5 € minimum auprès des CPE (lors de l'inscription au Lycée) ou de la vie scolaire du bâtiment H, (lors de la rentrée scolaire).

Coordonnées : FSE Lycée A. Malraux - 4 avenue du Lycée
77130 MONTEREAU Tél. 06 76 82 00 47 - stephane.dervillez@orange.fr

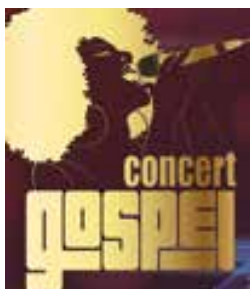

GOD'SPEL

Président : Michael Aimée

Activités : promouvoir le gospel par le chant, la danse et les spectacles. Permanences : Centre Omnisports Jean Allasseur (samedi 16h-18h) et Conservatoire (cours de chant le samedi 14h-16h).

Coordonnées : 8 rue des Grès - 77130 MONTEREAU
Tél. 06 69 34 94 54 - godspel@hotmail.fr / michael.aimée@outlook.fr



L'ATELIER DE LA MAIN SOLEIL

Président : Roberto Odorico

Activités : initiation et promotion de la pratique des Beaux Arts. Permanences : Maison Pour Tous le mardi (15h30-18h30) et à domicile le jeudi après-midi. (15h-18h)

Coordonnées : 25 rue de Merlange - 77130 SAINT GERMAIN LAVAL
Tél. 06 88 48 08 08 - roberto.odorico5@gmail.com



LES AMIS DU CONSERVATOIRE GASTON LITAIZE

Présidente : Françoise Baudry

Activités : prêts d'instruments aux élèves. Soutien des activités du Conservatoire organisées en cours d'année. Aide ponctuelle pour l'entretien des instruments importants du Conservatoire, les décors, la publicité entre autres...

Coordonnées : 3 bis quai des Noues - 77130 MONTEREAU
Tél. 01 64 70 05 17 - 06 81 31 86 84 - frbaudry@orange.fr



LES AMIS LÉ-FÉ PLUME

Présidente : Nelly Neuville

Activités : atelier de différents jeux déclenchant l'écrit avec des personnes attirées par l'écriture. Mardi et jeudi dans les médiathèques municipales de 14h à 17h et en soirées de 18h à 21h rue Pierre Corneille.

Coordonnées : 13 rue de la Solidarité - 77130 MONTEREAU
Tél. 01 64 24 84 46 - 06 74 63 21 13 - nellyneuville@orange.fr

LYCAMICALE

Présidente : Anne-Rose Cimino

Activités : amicale des professeurs du Lycée André Malraux.

Coordonnées : 4 avenue du Lycée - 77130 MONTEREAU - Tél. 06 23 41 26 75
lycamicale@lycam.fr



MAISON DU CONFLUENT

Président : Moufid Abid

Activités : promouvoir la cohésion sociale, tisser des liens entre communautés et générations, organiser des manifestations. Activités sportives et culturelles. Infos jeunes (emploi et formation).

Coordonnées : 8 rue Paul Langevin - 77130 MONTEREAU - Tél. 06 60 29 36 60

MONTEREAU TURK ULKU OCAGI

Président : Dursun Hangul

Activités : entraide de la communauté turque par des actions sportives et culturelles. Soutien à l'intégration et rassemblement des jeunes par diverses activités.

Coordonnées : 36 square Beaumarchais - 77130 MONTEREAU
Tél. 01 60 96 29 88 - 06 33 35 60 75



MUSIQUE ET SPECTACLES EN MONTOIS

Présidente : Mélanie Guerin

Activités : création et représentations de comédies musicales en liant le chant, la danse et le théâtre. Si vous savez danser, jouer la comédie, rejoignez-nous. Prochain spectacle sur le thème de Starmania de Michel Berger.

Coordonnées : Hôtel de Ville - 54 rue Jean Jaurès - 77130 MONTEREAU
Tél. 06 46 46 34 82 (pour les Réservations) 06 81 70 71 34 (Présidente)
mel.guerin@orange.fr



SOCIÉTÉ NAPOLEONNIENNE DU PAYS DE MONTEREAU

Présidente : Claire Patouillard

Activités : découverte de la vie civile durant le Premier Empire dans Montereau et ses environs et couvrant la période de la Révolution à la fin du XIX^e siècle. Participations aux manifestations historiques (Sully sur Loire, Waterloo, Fontainebleau, Maisons Laffitte, Moscou, ...), et recherches sur la bataille de Montereau. Permanences : 3^e mercredi du mois au Prieuré Saint-Martin.

Coordonnées : Tél. 06 13 06 90 31 - snpm77130@gmail.com



SCÈNES EN SEINE

Directrice Artistique : Annette Benedetti

Activités : tout public - Production et diffusion de spectacles théâtraux et contes créés en collaboration avec des structures monterelaises, seine-et-marnaises ou d'autres régions. Formation artistique pour enfants, adolescents et adultes (stages, cours et ateliers).

Coordonnées : Prieuré Saint-Martin - 77130 MONTEREAU - Tél. 06 82 60 68 03 - scenes-en-seine@wanadoo.fr - www.scenes-en-seine.fr



UDA UNION DES ALGÉRIENS

Président : Mohamed Zaaboub

Activités : développer, organiser, promouvoir et favoriser des activités à caractère culturel, sportif et social dans le respect et la solidarité (actions humanitaires, assistance obsèques...).

Coordonnées : 14 rue Paul Langevin - 77130 MONTEREAU - Tél. 06 95 30 83 91 ryza13@hotmail.fr

CARITATIF



À NOUS LA CUISINE

Présidente : Christel Sorel

Activités : ateliers de cuisine solidaires permettant aux personnes à revenus modestes d'apprendre à cuisiner sainement et à lutter contre le gaspillage alimentaire. Permanences : les samedis selon planning (14h - 17h).

Coordonnées : Mairie de Montereau 54 rue Jean Jaurès - 77130 MONTEREAU - Tél. 06 76 93 23 32 - anouslacuisine@laposte.net



CLUB 41

Président : Patrick Marchetto

Activités : réunion d'hommes responsables de plus de 40 ans ayant le devoir de promouvoir l'esprit de tolérance et la force de l'amitié. Réunion chaque 1^{er} et 3^{ème} vendredis du mois.

Coordonnées : Golf de la Forteresse - 77940 THOURY-FÉROTTE - Tél. 06 78 44 12 26 - p.marchettopatrick@gmail.com



CROIX ROUGE FRANÇAISE UNITÉ LOCALE DE MONTEREAU

Présidente : Brigitte Pascal de Raykeer

Activités : épicerie sociale, distribution de marchandises, vestiboutique. Permanences : lundi, mardi, jeudi, vendredi (13h30-16h).

Coordonnées : 11-13 rue des Fossés - 77130 MONTEREAU. Responsable des secouristes et urgentistes : Lorenzo Morel - Tél. 01 64 32 58 69 ul.montereau@croix-rouge.fr ou bpr0106@gmail.com



LA TABLE RONDE FRANÇAISE

Président : Romain Maria

Activités : club d'actions à vocation humanitaire et sociale.

Coordonnées : Restaurant l'Entre Noues - 22 rue des Arches - 77130 MONTEREAU - Tél. 06 42 39 47 33 - tableronde.montereau@gmail.com



LES RESTOS DU CŒUR ANTENNE LOCALE

Responsable du centre de Montereau : Daniel Conquet

Activités : aide alimentaire. Aide aux personnes en difficultés. Permanences : mardi et jeudi (14h - 17h30) au 2, rue Jules Ferry – Montereau

Coordonnées : Tél. 01 64 32 42 58 (répondeur) - Tél. 06 85 67 84 74 (M. Conquet) - ad77.montereau@restosducoeur.org



ROTARY CLUB DE MONTEREAU

Président 2019-2020 : Patricia Penot

Présidente 2020-2021 : Marceline Tabone

Activités : club service à vocation humanitaire. Aide à la recherche, bourses étudiants, aide aux sinistrés, lutte contre l'illettrisme. Permanences : 1^{er} et 3^{ème} mardis du mois (19h30-20h30).

Coordonnées : 11 rue des Arches BP 17- 77130 MONTEREAU - Tél. 07 83 11 76 82 rotary.montereau77@gmail.com - Facebook : Rotary Club Montereau Ft Yonne District 1770



SECOURS CATHOLIQUE ANTENNE DE MONTEREAU

Présidente : Claude Besson

Activités : association caritative au service des plus démunis sans distinction. Permanences : lundi (14h30-17h).

Coordonnées : 1 avenue Molière - RDC - 77130 MONTEREAU
Tél. 01 75 15 46 59 - 06 24 42 62 02 - claud.besson11@wanadoo.fr



SOLEIL D'ENFANTS FRANCE

Présidente : Khadija Khiri

Activités : association sans étiquette politique, ni religieuse née d'une initiative sociale et solidaire dont l'objectif est de défier la précarité des populations trop souvent oubliées. Permanences : les mardis (13h- 17h)

Coordonnées : 1 avenue du Lycée - 5^e étage 77130 MONTEREAU
Tél. 06 71 71 48 67 - soleil.denfants.france@gmail.com

FAUNE - FLORE - ENVIRONNEMENT



ANIMALEMENT VÔTRE

Présidente : Marie Drèze

Activités : protection et défense des animaux.

Permanences : journées portes ouvertes chaque 1^{er} samedi du mois (sauf août)

Coordonnées : Mairie de Montereau - 54 rue Jean Jaurès - 77130 MONTEREAU
Tél. 07 69 68 78 93 - mariedreze@wanadoo.fr - sophieviaud25@gmail.com



AQUARIO CLUB DE MONTEREAU

Président : Éric Pecoul

Activités : favorise la pratique de l'aquariophilie, sensibilise à la protection des milieux humides, mise en place et entretien d'aquariums dans des espaces publics ou établissements spécialisés. Permanences : les samedis (14h-18h) sauf période estivale et fermetures exceptionnelles (voir page Facebook), visites de groupe en semaine sur RDV.

Coordonnées : 19 avenue de la Colline Saint Martin - 77130 MONTEREAU -
Tél. 01 60 74 30 14 - aquarioclub.de.montereau@gmail.com
www.aquarioclub-de-montereau.fr



ASSOCIATION COLOMBOPHILE L'ÉCLAIR DE MONTEREAU

Présidente : Isabelle Carvalho

Activités : organisation de concours de pigeons voyageurs d'avril à juillet.

Coordonnées : 51 rue du Bateau - 77130 MONTEREAU - Tél. 01 64 70 36 38
isabel.luis@neuf.fr



AAPPMA ASSOCIATION AGRÉÉE POUR LA PÊCHE ET LA PROTECTION DU MILIEU AQUATIQUE SEINE-ET-LOING MAROLLES

Président : Bernard Legouge

Activités : association agréée pour la Pêche en milieu aquatique. Gestion des plans d'eau attribués à l'AAPPMA. Organisation de concours de Pêche et gestion du club « Seine-et-Loing compétition ».

Coordonnées : 7 boulevard Pasteur - 77130 MONTEREAU Tél. 01 64 32 16 94 - 06 26 13 47 98 - legouge.bernard@neuf.fr

APPMA - UPRM ASSOCIATION AGRÉÉE POUR LA PÊCHE ET LA PROTECTION DU MILIEU AQUATIQUE - UNION DES PÊCHEURS DE MONTEREAU

Présidente : Thérèse Gervais

Activités : gestion des droits de Pêche et protection des milieux aquatiques.

Coordonnées : 1 rue Gustave Eiffel - 89340 VILLENEUVE LA GUYARD
Tél. 03 86 66 01 90 / 06 29 51 02 55 - dominiquegervais56@neuf.fr



FRANCE NATURE ENVIRONNEMENT SEINE-ET-MARNE FBE SEINE-ET-MARNE

Responsable et Secrétaire locale : Marie-Paule Duflot

Activités : protection de la nature, du cadre de vie et de l'environnement en Seine-et-Marne, organisation de sorties nature et de formations.

Coordonnées : Maison forestière de Bréviande - RD 346 - 77240 VERT-SAINT-DENIS - Tél. 01 64 71 03 78 - fne77@orange.fr



LA PIERRE AUX LIÈVRES

Président : Lionel Emilio

Activités : association cynégétique, gestion environnement et faune sauvage. Découverte de la fauconnerie de chasse, de ses us et coutumes. Animations dans le cadre des fêtes de la nature.

Coordonnées : M. Couyade (Secrétaire) - 3 lotissements de la Croix Saint Jacques - 89340 SAINT-AGNAN Tél. 06 71 72 82 34 - jm.couyade@lapierreauxlievres.com



LA SEINE EN PARTAGE ET SES AFFLUENTS

Président : James Chéron

Activités : association des élus des communes riveraines de la Seine et de ses affluents de la Vallée de la Seine.

Coordonnées : Hôtel de Ville - 54 rue Jean Jaurès - 77130 Montereau
Tél. 01 42 78 36 60 - 06 82 58 47 06 - la-seine-en-partage@orange.fr



LA SOURCE

Président : Alain Drèze

Activités : mise en valeur de la vigne et du patrimoine culturel des coteaux de la Cuesta d'Ile-de-France à Montereau.

Coordonnées : 8 rue Porte de Paris - 77130 MONTEREAU - Tél. 01 64 32 59 22 - 06 83 54 37 82 - alain-dreze@wanadoo.fr



VIGILANCE ENVIRONNEMENT

Président : Alain Fèvre

Activités : protection de l'environnement local (communes de Forges, La Grande Paroisse, Montereau-fault-Yonne et Vernou-La-Celle-Sur-Seine).

Coordonnées : Mairie de la Grande Paroisse - 77130 LA GRANDE PAROISSE - Tél. 06 30 67 01 68

LOISIRS ET JEUX

BRIDGE CLUB DE MONTEREAU

Président : Philippe Viard

Activités : pratique et promotion du jeu de Bridge. Jeu de 52 cartes convivial avec enchères, alliant stratégie, logique et mémoire. Permanences : chaque lundi et vendredi (14h-18h).

Coordonnées : 50 rue Léo Lagrange - 77130 MONTEREAU - Tél. 01 64 32 55 00 ou 06 81 31 21 17 - philippe-viard@wanadoo.fr



CINÉ PHOTO CLUB AMATEUR

Président : Thierry Merle

Activités : développer et perfectionner l'art de la photographie. Réunion le 2^e samedi du mois (17h-19h) - 2 rue Pierre Corneille.

Coordonnées : 13 rue de la Pépinière Royale - 77130 MONTEREAU
Tél. 06 12 20 16 91 - ciphoclamo@laposte.net



CLUB DE DANSE BEL ÂGE

Contact : Jacqueline Levy

Activités : réunir les personnes désirant apprendre à danser ou se perfectionner. Permanences : chaque jeudi (9h-12h) au Centre Omnisports Jean Allasseur.

Coordonnées : 54 rue de Provins - 77130 MONTEREAU
Tél. 01 64 32 51 56 ou 01 64 32 08 66 - 06 84 03 92 37



CLUB DE SCRABBLE DE MONTEREAU ET SES ENVIRONS

Présidente : Liliane Louis

Activités : réunions amicales permettant grâce au jeu la révision de la grammaire, du vocabulaire, de l'orthographe et l'apprentissage de mots nouveaux. Deux parties chaque lundi (13h50-15h50 et 15h50-16h) salle de la Faïencerie - Rue Victor Hugo.

Coordonnées : 34 Grande Rue - 77130 LA GRANDE PAROISSE
Tél. 01 64 32 14 13 - liliane.louis1@gmail.com



CONFLUENCES LUDIQUES - ACL

Présidente : Aurélie Aiello

Activités : développe la pratique du jeu sous toutes ses formes, le promouvoir comme moyen de développement personnel et vecteur de relations sociales. Facilite l'émergence de projets et/ou d'événements ludiques. Permanences : soirée jeux ados/adultes : les mercredis soirs (20h-00h) hors jours fériés et fêtes - Salle 14 de la Halle Nodet - rue Pierre de Corneille - 77130 Montereau. Ateliers familles : les samedis (à prévoir).

Coordonnées : 54 rue Jean Jaurès - 77875 MONTEREAU Cedex

Tél. 06 71 97 35 66 - confluences.ludiques@gmail.com - Facebook : confluencesludiques - Discourd : discord.gg/SJxpy95 (plateforme de jeux en ligne).



LES AIGLONS HMG

Président : Michel Genest

Activités : regroupement de motards amoureux de belles mécaniques afin d'organiser des rencontres et des sorties touristiques ou culturelles en groupe. Réunion chaque 1^{er} vendredi du mois à 19h30 salle de la faïencerie à Montereau.

Coordonnées : 12 bis rue de Cannes - 77940 ESMANS Tél. 01 64 70 30 50 - 06 81 43 01 33 - michelgenest77@gmail.com



LES MAMANS VOLONTAIRES

Présidente : Béatrice Corneillan

Activités : organisation d'animations entre enfants et parents afin de renforcer l'esprit de famille. Organisation de manifestations pendant les vacances scolaires, les jours fériés ou les week-ends.

Coordonnées : 3 rue Henri Barbusse - 77130 MONTEREAU

Tél. 06 27 13 48 36 - c.beatrys@hotmail.fr



PUISSANCE BRICK

Président : Jean-Marie Albouy-Guidicelli

Activités : réunir les fans de LEGO adultes et enfants pour des rendez-vous de construction, des manifestations ludiques et l'organisation de conventions 100% Lego. Ateliers enfants : chaque mercredi et samedi (14h - 16h). Ouvert du lundi au vendredi durant les vacances scolaires (14h-16h).

Coordonnées : Halle Nodet - 2 rue Pierre Corneille - 77130 MONTEREAU

Tél. 07 71 14 81 45 - puissancebrick@sfr.fr - www.puissancebrick.com

Facebook : puissance brick



SCOUTS ET GUIDES DE FRANCE GROUPE YSL - SAINT THIBAUT EN BASSEE

Responsables de groupe : Alexandra et Nicolas Leroy

Activités : mouvement catholique (et ouvert à tous) d'éducation populaire visant à former des citoyens actifs, heureux et artisans de paix. Vise à aider les enfants et les jeunes à développer leur personnalité, considérer les spécificités de chacun et ainsi contribuer au vivre ensemble.

Coordonnées : 25 rue des Trembles - 77130 VARENNES-SUR-SEINE - Tél. 06 20 76 80 96 - 06 11 21 75 52 - rgysl-st-thibault-en-basse@sgdf77.fr

PATRIOTISME



AAMMAC AMICALE DES ANCIENS MARINS ET MARINS ANCIENS COMBATTANTS DE MONTEREAU ET ENVIRONS

Président : Alain Melzassard

Activités : renforcer les liens d'amitié qui unissent les anciens marins dans le souvenir des joies, des efforts, des dangers et aussi des sacrifices au service de la France.

Coordonnées : 30 rue du Pré Vert - 77130 SAINT-GERMAIN-LAVAL
Tél. 01 64 32 91 72 - 06 62 82 66 07 - a.melza@wanadoo.fr

ACPG CATM ANCIENS COMBATTANTS PRISONNIERS DE GUERRE ET COMBATTANTS D'ALGÉRIE, TUNISIE ET MAROC

Président : François Guenin

Activités : regrouper ses membres dans un esprit de solidarité pour la défense de leurs intérêts et pour la sauvegarde de la paix par la coopération internationale et l'amitié entre les peuples.

Coordonnées : 6 rue de l'Ancienne Piperie - 77130 MONTEREAU - Tél. 01 64 32 20 78



AFMD 77 AMIS DE LA FONDATION POUR LA MÉMOIRE DE LA DÉPORTATION

Présidente territoriale : Maryvonne Braunschweig

Activités : les Amis de la Fondation pour la Mémoire de la Déportation. Permanence : auprès de la Présidente - 5 avenue Dorion B2 - 77210 AVON

Coordonnées : 24 rue Basse Saint Maurice - 77130 MONTEREAU - Tél. 01 64 28 50 63 - 06 85 20 11 43 (Mme Cuisy) et 06 82 96 41 69 (M. Devrainne)



ASORME AMICALE DES SOUS-OFFICIERS DE RÉSERVE DE MONTEREAU ET SES ENVIRONS

Président : Jean Colas

Activités : resserrer les liens entre les sous-officiers de réserve et l'armée. Aider, informer et perpétuer le devoir de mémoire. Réunions mensuelles à la Halle Nodet de Montereau.

Coordonnées : 47 rue de Varennes Prolongée - 77130 MONTEREAU
Tél. 06 07 29 86 74 - jean.nicole.colas@gmail.com



ARACVG ASSOCIATION RÉPUBLICAINE DES ANCIENS COMBATTANTS ET VICTIMES DE GUERRE

Président de la section Montereau/Varennes et environs : Hervé Longuet

Activités : rassembler les anciens combattants, les informer de leur actualité et participer aux manifestations locales.

Coordonnées : 14 impasse de la Croix de Six - 77130 VARENNES-SUR-SEINE
Tél. 06 30 91 70 20 - lhym3012@gmail.com



CEACVG COMITÉ D'ENTENTE DES ANCIENS COMBATTANTS ET VICTIMES DE GUERRE / LE SOUVENIR FRANÇAIS, COMITÉ DU CANTON DE MONTEREAU / SACMVG, SOCIÉTÉ DES ANCIENS COMBATTANTS MUTILÉS ET VICTIMES DE GUERRE

Président : Bernard Salé

Activités : association patriotique, de mémoire et de défense des anciens combattants.

Coordonnées : 15 rue de l'Église - 77130 FORGES Tél. 01 64 32 72 45 - 06 78 78 26 96 - sale.bernard@orange.fr

FNACA FÉDÉRATION NATIONALE DES ANCIENS COMBATTANTS EN ALGERIE, MAROC ET TUNISIE

Président du Comité local de Montereau et ses environs : Jean Dervillez

Activités : renforcer les liens entre les anciens combattants, sauvegarder leurs droits, entretenir le devoir de mémoire, par des expositions, conférences et participer aux cérémonies patriotiques. Permanences : réunion du bureau tous les 1^{er} vendredis de chaque mois à 16h, Salle Nodet.

Coordonnées : 9 bis rue du Général Pajol - 77130 MONTEREAU
Tél. 01 64 70 27 93 - f.dervillez@free.fr

PASSION VÉLO

VÉLO SUD 77

Président : Henri Auclair

Activités : défendre les intérêts des cyclistes par l'analyse des besoins en matière d'infrastructures et par la concertation avec les collectivités. Développer les déplacements non polluants.

Coordonnées : 8 Grande Rue Saint Maurice - 77130 MONTEREAU
Tél. 01 64 32 28 39 - 06 81 37 69 51 - velosud77130@orange.fr

PROFESSIONNEL ET FORMATION
ASSOCIATION DES COMMERÇANTS AMBULANTS DE MONTEREAU

Président : Najib Nachdi

Activités : redynamiser les marchés en ville haute et en ville basse.

Coordonnées : 7 rue de Paris - 77130 MONTEREAU - Tél. 06 63 82 52 76

COMME 1 AUBAINE

Président : Alain Drèze

Activités : créer du lien social, favoriser la solidarité et améliorer le pouvoir d'achat.

Coordonnées : Tél. 06 35 32 57 12 (Henri Brun)

E2C 77 ÉCOLE DE LA 2^E CHANCE DE SEINE-ET-MARNE

Président : Benjamin Chkroun

Responsable du site pédagogique : Catherine Moreau

Activités : insertion professionnelle et sociale pour les 16/25 ans. Parcours individualisé, rémunéré en alternance (3 semaines de formation à l'école et 4 semaines en entreprises). Renseignements : du lundi au vendredi de 9h à 17h.

Coordonnées : 5 avenue du Maréchal Leclerc - 77130 MONTEREAU
Tél. 01 64 70 57 40 - elodie.comazzi@e2c77.org

JEUNES SAPEURS POMPIERS DU PAYS DE MONTEREAU

Président et responsable pédagogique : Benjamin Marti

Activités : formation aux activités des sapeurs-pompiers, activités sportives et de devoirs civiques les mercredis (14h-18h30).

Coordonnées : Centre d'Incendie et de Secours de Montereau - 1 rue Pierre Brossolette - 77130 MONTEREAU - Tél. 01 60 73 50 40 ou 06 87 18 28 72
jspdupaysdemontereau@gmail.com



MILOBEM MISSION LOCALE DU BASSIN ECONOMIQUE DE MONTEREAU

Directrice : Valérie Martin-Guyot

Activités : aide à l'insertion socioprofessionnelle des jeunes de 16 à 25 ans. Permanences : du lundi au jeudi (9h-12h30, 13h45-17h30), vendredi (9h-12h15, 13h45-17h).

Coordonnées : 5 rue des Clomarts - 77130 MONTEREAU - Valérie Martin-Guyot (directrice) - Tél. 01 60 57 21 07 - v.martin-guyot@mlmontereau.fr

MONTEREAU DEBOUT

Président : Jean-Claude Gotfryd

Activités : défense et sauvegarde des activités commerciales du centre-ville de Montereau.

Coordonnées : Manhattan - 59 rue Jean Jaurès - 77130 MONTEREAU
Tél. 01 60 96 29 15 - jcgotfryd@aol.com

SOUTIEN SOCIAL



ADVC 77 ASSOCIATION DES VEUVES ET VEUF DE SEINE-ET-MARNE

Présidente : Renée Godfroy

Activités : accueillir, écouter et accompagner les veuves et veufs. Organiser des réunions amicales pour rompre la solitude.

Coordonnées : Maison Jean XXIII - 27 rue E. Michelet - 77000 MELUN
Tél. 06 37 88 90 52 - advc77@orange.fr

AAUTTM ASSOCIATION D'AIDE D'URGENCE DES TRAVAILLEURS TURCS DE MONTEREAU

Président : Celal Uygun

Activités : aide d'urgence aux travailleurs turcs. Aide aux rapatriements des défunts en Turquie.

Coordonnées : 3 rue Jean Bouin - 6D 77130 MONTEREAU - Tél. 06 29 69 82 85



ARM ASSOCIATION DES RETRAITÉS DE MONTEREAU

Président : Jilali Moueffek

Activités : défense des intérêts légitimes de ses membres dans le domaine de la retraite. Permanences : le jeudi et le samedi de 11h30 à 12h30.

Coordonnées : 44 avenue de la Colline Saint Martin - 77130 MONTEREAU
Tél. 06 49 46 61 77- jilali.moueffek@hotmail.fr

AVENIR ET RÉUSSITE

Président : Djelloul Zenaini

Activités : aide aux devoirs et soutien scolaire, lutte contre l'échec scolaire et l'illettrisme.

Coordonnées : 7 rue de la Maison Garnier - 77130 MONTEREAU -
avenir.reussite@gmail.com



ÉLAN'C

Président : Fouad Leban

Activités : créer, développer et promouvoir le lien social intergénérationnel. Agit en faveur de la promotion de l'art et l'étude des langues, lutte contre l'échec scolaire et contribue à l'insertion professionnelle.

Coordonnées : 7 rue de la Maison Garnier - 77130 MONTEREAU
Tél. 06 52 33 06 56 - asso.elanc@gmail.com

FAMILLES RURALES**Président :** Pierre Disonama**Activités :** aide les personnes et les entreprises à remplir les formulaires administratifs et faire différentes démarches administratives. Permanences : mercredi (14h-18h) et samedi (9h-12h).**Coordonnées :** Halle Nodet 1^{er} étage bureau n°3 - 2 rue Pierre Corneille
77130 MONTEREAU - Tél. 06 50 69 97 29 - 06 21 87 95 70
fr-montereau@laposte.net**FINI BÊ CŒUR NOUVEAU****Président :** Jean-Remy Kongo Litene**Activités :** promeut l'aide et l'action sociale auprès des enfants et veuves en République Centrafricaine. Projets : construction d'une école gratuite, un orphelinat, un dispensaire de soins, une maison d'habitation pour les veuves marginalisées ainsi qu'un projet d'agriculture.**Coordonnées :** 6 rue Henri Barbusse - 77130 MONTEREAU
Tél. 06 20 36 26 74 - association.fini.be@gmail.com**MAISON DE LA FAMILLE AU PAYS DE FONTAINEBLEAU****Présidente :** Marie-Christine Darlot**Activités :** propose un «Espace de rencontre», lieu neutre pour le maintien des relations entre un enfant et ses parents ou un tiers lorsque la situation familiale est conflictuelle - Uniquement sur RDV.**Coordonnées :** 32 rue de Neuville - 77300 FONTAINEBLEAU
Tél. 01 60 39 08 76 - maisondela famille77300@gmail.com**MEDIATEURS 77****Directrice :** Pénélope Delapierre**Activités :** restaure la communication lors de conflits familiaux, rechercher des solutions ensemble et parvenir à des accords pouvant être, le cas échéant, homologués par le Tribunal. Permanences : PAD de Montereau 9 rue Fleur Bégné (séances de médiation sur RDV).**Coordonnées :** 166 rue Grande - 77300 FONTAINEBLEAU - Tél. 06 42 14 01 29
mediateurs77@gmail.com**ODE ORIENTATION DEVELOPPEMENT EMPLOI****Directeur :** Laurent Fraisse**Activités :** propose aux particuliers, aux collectivités locales, aux associations et entreprises des personnes connaissant des difficultés particulières d'insertion sociale et professionnelle.**Coordonnées :** 54 avenue du Général de Gaulle - 77130 MONTEREAU
Tél : 01 60 57 54 01 - montereau@ode77.fr**SOLID' ACTIONS****Présidente :** Anissa El Alami**Activités :** crée des groupements de parents d'élèves au sein des établissements afin de défendre les intérêts des enfants. Promeut diverses activités pour notamment lutter contre le décrochage scolaire et œuvrer pour l'entraide...**Coordonnées :** 27 chemin des Ormeaux - 77130 MONTEREAU - Tél. 07 68 05 35 97 - solidactions77@gmail.com - Facebook : @SolidActions77

SPIRITUEL



ASSOCIATION CULTUELLE DES MULSULMANS DE MONTEREAU

Président : Mohamed Kortas

Activités : apprentissage du culte musulman. Cour de langue Arabe. Soutien scolaire. Activité culturelle. Éducation Islamique.

Coordonnées : 64 avenue de Surville - 77130 MONTEREAU
Tél. 07 70 04 06 61 - tidili130@hotmail.fr

ASSOCIATION INTERPAROISSIALE DE MONTEREAU

Président : Henri Crette

Activités : aide à des œuvres inspirées par l'église catholique en mettant notamment à leur disposition les immeubles nécessaires.

Coordonnées : 1 rue du Parvis - 77130 MONTEREAU
Tél. 01 64 70 33 23 - henri.crette@sfr.fr



AFPSJC ASSOCIATION FRANÇAISE DES PÈLERINS DE SAINT-JACQUES-DE-COMPOSTELLE

Président : Guy Auguste

Activités : donne tous les renseignements sur le pèlerinage de Saint-Jacques-de-Compostelle et propose les clés pour faire ce chemin.

Coordonnées : 38 avenue de la Libération - 77130 MONTEREAU - Tél. 01 64 32 91 24 - 06 46 67 55 40 - auguste.ultreia@gmail.com

ASSOCIATION LA SEMENCE DE JÉSUS CHRIST

Président : Aristide Obambet

Activités : activités culturelles, spirituelles ou philosophiques.

Coordonnées : 10 rue Racine - 77130 MONTEREAU - Tél. 07 66 08 99 88
aristideobambet@gmail.com

NJCM NOUVELLE JERUSALEM DE MONTEREAU

Président : Zouine Grandville

Activités : propager la parole de Dieu.

Coordonnées : 25 rue des Chesnois - 77130 MONTEREAU
Tél. 06 61 66 06 40 - gzovine@yahoo.fr

SYNDICATS

CFDT 77 UNION LOCALE

Secrétaire général : Marc Francon

Activités : organisation syndicale de salariés et renseignements juridiques sur le droit du travail. Permanences : mardi (17h-19h).

Coordonnées : 2 rue Pierre Corneille - 77130 MONTEREAU
Tél. 01 64 69 26 06 - 01 60 59 06 60 - ud-cfdt.77@orange.fr

CFTC CONFÉDÉRATION FRANÇAISE DES TRAVAILLEURS CHRÉTIENS

Président : Stéphane Martin

Activités : accompagnement du salarié, formation, maladie professionnelle, litiges avec l'employeur, conditions de travail, retraite, logement... Permanences : libres et gratuites sans rdv chaque samedi matin (10h-12h). Lundi et mercredi après-midi sur RDV.

Coordonnées : Halle Nodet - 2 rue Pierre Corneille - 77130 MONTEREAU - Tél. 06 58 86 92 26 - stepmartin77300@orange.fr





UNION LOCALE CGT DE MONTEREAU ET SES ENVIRONS

Secrétaire générale : Isabelle Rose

Activités : organisation syndicale de salariés, renseignements et conseils juridiques en droit du travail, représentation de salariés, formation syndicale économique et sociale. Permanences : mardi 15h-17h.

Coordonnées : 1 avenue Molière – RDC - 77130 MONTEREAU - Tél. 01 64 32 05 46
06 83 01 99 02 - ulcgt.montereau@wanadoo.fr ulcgt.montereau@orange.fr

TOURISME ET PATRIMOINE



ASSOCIATION POUR LA PROMOTION ET LA VALORISATION DU BRIE DE MONTEREAU

Président : Yves Jégo

Activités : promotion et valorisation du Brie de Montereau. Soutien aux actions commerciales et d'animation autour du Brie de Montereau. La recherche historique et les publications permettant de mieux connaître le Brie de Montereau.

Coordonnées : Hôtel de Ville - 54 rue Jean Jaurès - 77130 MONTEREAU
apvbm77@gmail.com



CAP MONTEREAU

Présidente : Chantal Jamet

Activités : organiser et soutenir des manifestations tendant à animer la Ville et contribuer à sa promotion. Entretenir les liens de jumelages. Faire découvrir le patrimoine.

Coordonnées : 8 boulevard des Messieurs - 77130 MONTEREAU
Tél. 01 64 32 54 40 - 06 07 74 82 31 - chantal.jamet4@wanadoo.fr

COMITÉ DE JUMELAGE DE MONTEREAU

Président : Guy Ankaoua

Activités : entretenir, resserrer, créer des liens d'amitiés entre la Ville de Montereau et des collectivités en Europe et dans le monde. Ces partenariats favorisent la coopération entre les villes et l'entente mutuelle entre leurs habitants.

Coordonnées : Tél. 07 71 68 44 78 – guyankaoua@yahoo.fr



LES AMIS DE LA COLLÉGIALE DE MONTEREAU

Président : Michel Baudry

Activités : reconstruction de l'orgue et de sa tribune. Contribue à la mise en valeur, à la protection et à la restauration de la Collégiale de Montereau.

Coordonnées : 3 bis quai des Noues - 77130 MONTEREAU Tél. 01 64 70 05 17 -
06 81 31 86 84- frbaudry@orange.fr - <http://amiscollegialemontereau.ovh>



MONTGOLFIERE EN MONTERELAIS

Président : Gilles De Crick

Activités : aérostation. Pratique et école de pilotage de la Montgolfière.

Coordonnées : Hôtel de Ville – 54 rue Jean Jaurès – 77130 MONTEREAU - Tél.
06 74 75 31 06 - montgolfiere.en.monterelais@gmail.com



Annuaire Ville Pratique

Numéros d'urgence / Numéros locaux utiles	168
Artisans	168
Divers commerces et services	171
Médical et para-médical	176
Se restaurer	180
Plan	183

VOUS SOUHAITEZ APPARAÎTRE DANS CETTE RUBRIQUE OU APPORTER UNE MODIFICATION...

Contactez : Erwan Feuilletin - Tél : 06 78 42 71 30

NUMÉROS D'URGENCE

SAMU	15
POLICE SECOURS	17
SAPEURS POMPIERS	18
URGENCE GAZ	08 00 47 33 33
CENTRE ANTI-POISON	01 40 05 48 48
PROPRETÉ PROXIMITÉ	08 00 07 71 30



NUMÉROS LOCAUX UTILES

			PLAN
COMMISSARIAT DE POLICE VB	5, avenue du Maréchal Leclerc	01 64 69 39 30	F4
COMMISSARIAT DE POLICE VH	9, rue Fleur Bégné	01 60 57 59 20	B4
HÔTEL DE VILLE	54, rue Jean Jaurès	01 64 70 44 00	E4
MAISON DES SERVICES PUBLICS	3, rue André Thomas	01 60 57 21 00	C3
POLICE MUNICIPALE	4, rue Pierre Corneille	01 64 70 38 87	G4
TRÉSOR PUBLIC	10, Rue Etienne Thibault	01 64 32 01 03	F3
COMMUNAUTÉ DE COMMUNE DU PAYS DE MONTEREAU	29, Avenue du Gl de Gaulle	01 60 73 44 00	F3
CONFLUENCE HABITAT	45, square Beaumarchais	01 64 70 53 00	B4
SIRMOTOM	22, rue de la Grande Haie	01 64 32 67 23	
SITCOME/SIYONNE	65 bis, rue Léo Lagrange	01 64 32 67 23	G3-G4
GARE SNCF DE MONTEREAU	Place Pierre Séward	08 92 35 35 35	G2
CENTRE HOSPITALIER	1 bis, rue Victor Hugo	01 64 31 64 31	E4-F4
CHAMBRE DE MÉTIERS ET DE L'ARTISANAT	5, avenue du Maréchal Leclerc	01 64 79 26 60	F4

ARTISANS

CÉRAMISTE

SABINE BELOTTI	5, avenue marechal leclerc	06 60 11 20 43	F4
----------------	----------------------------	----------------	-----------

FABRICATION DE VÊTEMENTS FEMININS SUR MESURE

GRUJICIC PREDRAG	39, rue de Varennes	01 64 32 78 57	F1-F2-F3
------------------	---------------------	----------------	-----------------

FIOUL-GAZOLE-BIO CARBURANTS

BOLLORE ENERGIE	43, rue Gué Pucelle	01 64 32 00 80	E1-E2-E3
-----------------	---------------------	----------------	-----------------

FOURNISSEUR DE FENETRES

FENETRES PETIT	Zac de la Sucrierie	03 86 83 06 48	G4
----------------	---------------------	----------------	-----------

FOURNISSEUR POUR BOULANGERIE

HEDOU	8, Av Marechal de Lattre de Tassigny	01 64 32 02 56	F3
-------	--------------------------------------	----------------	-----------

GRAPHISME - DÉCORATION

M.C. GRAPHIQUE	15, rue des Récollets	01 64 70 09 60	E4
----------------	-----------------------	----------------	-----------

IMPRIMERIE

IMPRIMERIE DU CONFLUENT	6, avenue du M ^{al} de Lattre de Tassigny	01 64 32 54 25	F3
-------------------------	--	----------------	-----------

MONTEREAU IMPRESSIONS	63, avenue du Général de Gaulle	01 60 96 30 42	F3
-----------------------	---------------------------------	----------------	-----------

INSTALLATION D'EAU ET DE GAZ

GIBAUT CHRISTOPHE	22 bis, boulevard Chéreau	01 64 32 55 88	G3-G4
-------------------	---------------------------	----------------	--------------

SARL SIMO	1, place du Général Delort	06 25 27 63 67	B4
-----------	----------------------------	----------------	-----------

SN CASAGRANDE	19, rue de la Grande Haie	01 60 96 20 05	E6-E7-E8
---------------	---------------------------	----------------	-----------------

VALE LUCIEN	6, rue du Pharle	01 64 70 33 44	D6
-------------	------------------	----------------	-----------

INSTALLATION ÉLECTRIQUE			PLAN
DELVAUX BAPTISTE	33, rue du Bateau	06 78 31 47 20	D2-D3
DOMINGUES ANTONY	10, rue Kecker	01 64 31 44 97	F3-G3
ETS HUGNOT VINCENT	19, boulevard Crette-Preignard	01 64 32 05 56	F3
HODIER GABRIEL	54, avenue du Général de Gaulle	01 64 70 26 38	F3
IDOUDI NACEUR	8, rue des Changes	06 48 40 49 03	E4
SADELEC FRANCE	3, rue de la Faïencerie	06 26 44 63 72	E3-E4
SOCIÉTÉ CHASTAGNAT	5, rue Habert	01 64 32 83 63	G3
INSTALLATION ET ENTRETIEN DE CLIMATISATION ET CHAUFFERIE			
HECP	Impasse de la Cour des Motteux	01 60 96 53 91	E4
LOCATION DE MATÉRIEL DIVERS			
LOXAM	12, rue des Clomarts	01 60 73 59 12	D5
MASTERLOC	10, route de Provins	01 64 23 40 61	D5
MAÇONNERIE GÉNÉRALE			PLAN
BRC GABI CONSTRUCTION	3, rue d'Enfer	06 46 64 30 69	B2
ENT. C. DA CUNHA	8, rue de la Poterie	06 69 18 13 82	B2
EURL L.A.J.	8, rue des Changes	02 38 87 34 37	E4
GUILLON-MORIZE SARL	6, rue du Paty	06 24 78 10 68	D5
MAISONS EKOBO	4, Chemin des Tuileries	06 61 17 93 05	C3
SEINE ET MARNE CONSTRUCTIONS	8, rue du pharle	01 64 70 01 11	
MAÎTRE D'ŒUVRE BÂTIMENT			
SARL RDC	94, avenue du Général de Gaulle	01 60 96 63 15	F3
MENUISERIE BOIS			
C.P.M.	26, avenue du M ^{al} de Lattre de Tassigny	06 15 20 97 30	F3
ESPACE CONFORT	6 bis, rue du Châtelet	09 64 14 56 99	F2
LDM HABITAT	1, rue de la Faïencerie	01 60 72 85 29	E3-E4
MÉTALLERIE - SERRURERIE			
ART LIFT	35, rue des Dames	01 64 31 08 32	E2-E3
TELLIER CLAUDE	13, rue Paul Jozon	01 60 96 13 27	G4
PEINTURE EXTÉRIEURE			
ÉTINCEL	7, rue du Pharle	01 60 74 73 55	D6
PEINTURE INTÉRIEURE			
BAHAMMOU SAID	9, rue Roberte Boucher	01 60 57 08 75	B2
DÉCLIC RÉNOV	2, square Jean-Jacques Rousseau	06 29 54 42 27	B5
IMAGE II	11, place Gérard Philipe	01 64 32 96 59	A6
SARL KONYA BATIMENT	16, rue Paul Langevin	06 32 46 42 12	C3
PLÂTRERIE D'INTÉRIEUR			
FINITION 77	4, rue Louis Braille	06 12 36 14 97	B3
RE-AG	8, rue des Changes	01 60 96 62 56	E4



PLOMBERIE - CHAUFFAGE			PLAN
ATLAS PLOMBERIE	9, rue Anatole France	06 51 22 01 48	B4
BELLINI	26, rue Grande Haie	09 75 87 11 76	E6-E7-E8
CHK	14, rue Jean Baptiste Chazal	07 78 63 58 07	B5
COMBUTEC	3, rue de la Poterne	01 64 32 77 30	E4
SIMO SARL	1, place du Général Delort	06 25 27 63 67	B5
REVÊTEMENT DES SOLS ET DES MURS			
CARSOL	21, rue Léo Lagrange	01 64 32 93 41	G3-G4
ÉLÉGANCE PARQUET	6, rue Victor Hugo	06 23 47 45 56	E4-F4
MILAN	9, chemin De Halage De L'Yonne	01 64 70 55 50	E5
MONTEREAU MAINTENANCE	5, route de Bray	06 98 53 02 12	E6-E7-F7-F8
SALMON PASCAL	7, rue Pierre Thuin	01 72 66 24 73	D5
TAXIS			
MARIA FRANCIS	28, avenue du M ^{al} de Lattre de Tassigny	01 60 96 82 82	F3
MDJ	16, rue Bertin	06 07 24 64 10	F3
TAXIS CANAT	Place Pierre Semart	06 83 43 68 25	G2
TERRASSEMENT			
A.T.D.	Rue du Saut du Lièvre	06 50 40 74 60	E7
P.A.V. FRANCE	10, rue des Chapeliers	06 10 45 60 90	E4
AEC ENVIRONNEMENT	1, impasse de la Vieille Ecluse	01 64 23 33 16	C6
ETS MOREL	20, route de Provins	01 64 32 38 12	B7-C6
PREVOTS ANTHONY	1 bis, boulevard des Messieurs	06 88 69 75 66	E3
STÉ TRAVAUX PUBLIC OPTIMUM	10, rue des Chapeliers	06 08 66 75 80	E4
TRAITEMENT ET REVÊTEMENT DE MÉTAUX			
JDS COLOR	Rue Roberte Boucher	01 64 22 99 75	B2





ACHAT D'OR ET DE MÉTAUX PRÉCIEUX			PLAN
MISTER GOLD	69, rue Jean Jaurès	01 60 70 91 61	E4-F4
AGENCE IMMOBILIÈRE			
3A CONSEIL	14, Nouvelle route de Paris	01 64 70 10 01	D3
ACT'IMMO	36, rue Jean Jaurès	01 60 70 00 77	E4-F4
AGENCE ALEXANDRE 85	107, rue Jean Jaurès	01 64 32 80 50	E4-F4
CENTURY 21 MARTINOT IMMO.	58, rue Jean Jaurès	01 64 32 21 21	E4-F4
C-L'IMMO	92, rue Jean Jaurès	01 60 72 66 36	E4-F4
COPRAGIM	11, place du Marché au Blé	01 64 32 70 42	E4
DELMAR IMMOBILIER	2, rue des Chapeliers	01 64 70 06 01	E4
ERA IMMOBILIER	23, place du Colonel Fabien	01 82 34 00 48	E4
GUY HOCQUET	66, rue Jean Jaurès	01 64 70 36 22	E4
REAL IMMOBILIER	76, rue Jean Jaurès	01 64 32 44 00	E4
STÉPHANE PLAZZA IMMOBILIER	14, rue du Calvaire	01 64 69 29 29	E4
AGENCE DE VOYAGE			
VERNIN VOYAGES	14, rue Jean Jaurès	01 60 96 11 11	E4
ASSURANCE			
ALLIANZ	11, rue de la Poterne	01 64 32 00 82	E4
ALLIANZ	93, rue Jean Jaurès	01 64 70 10 51	E4-F4
AREAS ASSURANCES	5, rue des Chapeliers	01 60 96 13 82	E4
ASSU 2000	15, rue Jean Jaurès	01 48 10 47 18	E4-F4
AVIVA ASSURANCES	8, rue des Chapeliers	01 64 32 31 32	E4
AXA ASSURANCES	91, rue Jean Jaurès	01 64 32 14 08	E4
AXA-UNION ASSU. DE PARIS	1, rue du Général de Gaulle	01 64 32 03 46	G2-F3
COMPARE ET ASSURE	82, rue Jean Jaurès	01 64 69 25 58	E4-F4
GENERALI ASSURANCES	12, rue du Calvaire	01 64 31 04 04	E4
GROUPAMA	32, rue Jean Jaurès	01 60 57 54 47	E4-F4
MAAF ASSURANCES	109, rue Jean Jaurès	08 20 30 08 20	E4
MACIF	5, place du Colonel Fabien	09 69 39 49 29	E4
MATMUT ASSURANCES	26, rue Jean Jaurès	01 64 70 35 76	E4
MMA	2, place du Colonel Fabien	01 64 32 07 04	E4
MUTUELLE BLEUE	56, rue Jean Jaurès	01 64 70 55 40	E4
AUTO ÉCOLE			
AUTO-ÉCOLE AENJ	103, rue Jean Jaurès	01 64 32 63 18	E4
AUTO-ÉCOLE CONFLUENCE	9, rue de la Poterne	01 60 72 79 51	E4
AUTO-ÉCOLE SUD 77	12, avenue du Général de Gaulle	09 84 22 21 39	G2-F3
BS AUTO ECOLE	1, avenue du Lycée	09 86 55 22 26	C4
BANQUE			
BNP PARIBAS	24, rue Jean Jaurès	08 20 35 00 16	E4
BRED	9, rue Jean Jaurès	08 20 33 63 36	E4

BANQUE / SUITE			PLAN
BUREAU DE POSTE	14, place du Vieux Marché	01 60 73 58 03	E4
CAISSE D'ÉPARGNE	15, rue Victor Hugo	01 64 32 75 11	E4-F4
CIC - SNVB	1, Avenue du Maréchal Leclerc	01 64 69 81 50	F 4
CRÉDIT AGRICOLE	1, rue de la Pépinière Royale	01 64 70 55 68	E3
CRÉDIT MUTUEL	19, rue Jean Jaurès	01 64 31 99 44	E4-F4
LCL - LE CRÉDIT LYONNAIS	30, rue Jean Jaurès	01 64 70 50 50	E4
SOCIÉTÉ GÉNÉRALE	80, rue Jean Jaurès	01 60 73 54 80	E4
BARBIER - COIFFEUR			
BARBER SHOP BY SELIM	38, rue Jean Jaurès	01 64 22 24 35	E4
BARBER ONE	28, rue Danielle Casanova	01 77 03 11 24	E4
CLASS	19, rue des Récollets	09 50 87 38 47	E4
BAZAR			
ACTION	Route de Sens		H5
BUT	Route de Sens	01 60 57 51 69	H5
CHIC DISCOUNT	95, rue Jean Jaurès	01 60 96 25 86	E4
GIFI	ZAC de la Sucrierie	01 64 70 34 75	G4
MAXXILOTS	ZAC de la Sucrierie	01 60 96 31 43	G4
BIEN-ÊTRE - SOPHROLOGIE			
EVOLUTION FORMATION CONSEIL	23, rue de la Poterie	01 64 24 04 28	E4
BIJOUTERIE			
DESIOR	43, rue Jean Jaurès	01 64 32 04 17	E4
BLANCHISSERIE			
BLANCHISSERIE BLANCHE NEIGE	27, boulevard Crette-Preignard	01 60 96 12 94	F3
EURO PRESSING	82, rue Jean Jaurès	01 72 66 73 68	E4-F4
LAVOBOX	24 bis, rue de Varennes	01 64 24 23 10	F1-F2-F3
PRESSING DISSY	Boulevard Diderot	01 64 32 93 32	D3
BRICOLAGE			
COCELEC	13, rue de la Grande Haie	01 64 32 65 39	E6-E7-E8
MICA	Rue de la Maison Garnier	01 60 57 52 60	B2
POINT P - LUSSIANA	Rue des Sécherons	01 60 94 22 00	C7
CARTE GRISE			
CARTE GRISE EXPRESS	7, rue Victor Hugo	01 60 74 03 18	E4/F4
MONTEREAU SERVICE CARTE GRISE	7b, Victor Hugo	06 27 36 34 26	E4/F4
CENTRE DE LAVAGE			
MONTEREAU LAVAGE	51, rue Léo Lagrange		G3-G4
CENTRE AUTO GÉNÉRALISTE			
EUROMASTER	7, rue des Clomarts	01 64 32 11 98	E6-D6
CENTRE DE REMISE EN FORME			
IRON FORM	27, rue des Dames	01 64 31 04 17	E2-E3
CHAUSSURES			
EMPREINTES CHAUSSURES ARBELL	25, rue Jean Jaurès	01 64 32 00 61	E4
CIGARETTES ÉLECTRONIQUES			
DC VAPER'S	20b, rue Jean Jaurès	09 84 04 35 30	E4
POINT SMOKE	4, rue Emile Zola	01 74 80 63 31	E4

COIFFURE			PLAN
ADEM	9, place Diderot	09 53 36 79 02	B3
ART ET COIFFURE	73, rue Jean Jaurès	01 64 32 01 82	E4
BEAUTY AND CURL	3b, rue de la Charité	01 64 32 50 92	E4-F4
COIFF & CO	41, rue Jean Jaurès	01 64 22 82 40	E4
COIFFURE CHANTAL	7, rue Victor Hugo	01 60 96 22 22	E4-F4
COIFFURE DE LA GARE	65, avenue du Général de Gaulle	01 60 70 58 73	G2-F3
COIFFURE EXCLUSIVE	5, rue Couverte	01 60 96 24 80	E4
DUO COIFF	11, place du Colonel Fabien	01 60 57 07 99	E4
FC CREATION	84, rue Jean Jaurès	01 60 96 29 66	E4-F4
ESPACE COIFFURE	101, rue Jean Jaurès	01 60 96 90 01	E4
IBO COIFFURE	8, rue de la Maison Garnier		B2
L'ATELIER	6, rue des Chapeliers	01 60 71 87 93	E4
LE MEDEN'S	3, place Diderot	06 16 77 33 36	D3
LE PEIGNE MAGIQUE	18, place du Marché au Blé	09 80 95 36 50	E4
LES CISEAUX D'OR	6, rue du Calvaire	01 60 96 43 88	E4
LES MAINS D'OR	3, rue Des Chapeliers	09 73 63 31 17	E4
LILITH COIFFURE	87, rue Jean Jaurès	01 64 31 01 14	E4-F4
MAESTRO COIFFURE	7b, rue Victor Hugo	09 73 27 50 99	E4
O'COIFFURE	84, rue Jean Jaurès	01 74 80 67 09	E4
SAINT BRICE COIFFURE	2, rue d'Yonne	01 64 32 11 58	F4
SAINT ALGUE	2, rue Jean Jaurès	01 64 32 05 32	E4
STUDIO JAMES COIFFURE	40, rue Jean Jaurès	01 60 57 04 35	E4
TIF MODE	76, avenue du Général de Gaulle	01 64 32 11 20	G2-F3
TOUT POUR ELLE	9, place Diderot	01 60 71 89 97	D3
VOLUP'T	6, rue Chapeliers	01 60 71 87 93	E4
CONCESSIONNAIRE AUTOMOBILE			
CITROEN	1, rue des Clomarts	01 64 32 01 86	E6-D6
SAINT MARTIN AUTOMOBILES	8, rue de Provins	01 60 96 27 73	D5
CONTRÔLE TECHNIQUE AUTOMOBILE			
AUTOVISION	31, rue des Dames	01 60 96 29 10	E2-E3
DEKRA	1, avenue du Général de Gaulle	01 64 32 75 05	G2-F3
CORDONNERIE			
CORDONNERIE DU CONFLUENT	97, rue Jean Jaurès	01 60 96 38 71	E4/F4
ISA	Boulevard Diderot	01 64 32 93 32	D3
COUTURE/RETOUCHE			
C.R	2, avenue du Marechal Leclerc	06 32 68 09 25	E4-F4
L'ATELIER 2 COUTURE	1, rue Alfred Nodet	06 80 22 15 27	F4
RETOUCHES SERVICES	7, rue Emile Zola	01 64 32 57 21	E4
CRÉDIT IMMOBILIER			PLAN
YMANCI	8, place du Colonel Fabien	01 84 18 41 00	E4
MEILLEURTAUX.COM	10, rue Jean Jaurès	01 64 22 05 03	E4/F4
DÉCORATION			
DECORINE	5, rue du Calvaire	01 60 72 64 71	E4
MILAN TOUTE LA DECO	9, chemin de halage de l'Yonne	01 64 70 55 50	E5

DIÉTÉTIQUE			PLAN
DIET PLUS	58, rue Jean Jaurès	01 64 32 45 06	E4
ÉLECTRODOMESTIQUE			
LEYSSENS THIERRY	17, rue Jean Jaurès	01 60 57 08 94	E4
ÉLECTROMÉNAGER			
ESPACE RV	2, boulevard de la République	01 64 32 91 18	F4
ÉQUIPEMENTIER SPÉCIALISÉ			
PROFIL +	8, rue du Pharle	01 64 23 72 62	D6
ESPACES VERTS			
MONTEREAU ESPACES VERTS	33, rue Léo Lagrange	01 64 70 34 45	G3-G4
FLEURISTE			
A L'ÉPI FLEURI	10, rue du Docteur Arthur Petit	01 64 32 14 19	E4
AMEL LYS	92, rue Jean Jaurès	01 64 32 43 28	E4
INFORMATIQUE			
ANY S INFORMATIQUE	47, avenue du Général de Gaulle	01 60 57 51 03	G2-F3
CYB AIR SPACE	2, rue Victor Hugo	01 60 57 02 83	E4-F4
ESPACE CLIC	71, rue Jean Jaurès	01 64 23 62 40	E4-F4
GROUPE MEDIA CITY	6, rue des Chapeliers	01 75 15 12 63	E4
INEVO BUREAUTIQUE	35, rue Jean Jaurès	01 72 66 70 59	E4/F4
KRYSSINFORMATIQUE	22, route de la Grande Paroisse	06 89 50 59 68	D1/D2/D3
NDONG EMMANUEL	1, route de Sens	09 53 81 97 64	H5
SOS INFORMATIQUE	7, rue Victor Hugo	01 60 96 70 59	E4-F4
JARDINERIE			
GAMM VERT	14, route de Bray	01 60 96 33 55	E6-E7-F7-F8
JARDINERIE FLEURIE	Route de Bray	01 60 96 10 49	E6-E7-F7-F8
JOUETS			
JOUECLUB	Route de Sens	01 60 57 03 03	G4
LAVERIE			
LAVERIE DE L'HÔTEL DE VILLE	17, rue du Docteur Arthur Petit		E4/F4
LAVOBOX	24, rue de Varennes	01 64 24 23 10	F2
LIBRAIRIE - PRESSE			
L'ENCRIER	97, rue Jean Jaurès	09 64 00 52 22	E4
LOCATION AUTOMOBILE			
WAGO RENT	9, rue Roberte Boucher	06 68 68 11 06	B2
LOCATION DE SALLE			
PAVILLON DE SEINE	24, rue Port des Fossés	06 26 92 61 32	E3
MAISON FUNÉRAIRE			
MAISON FUNÉRAIRE	37, boulevard Chéreau	01 64 70 36 11	G3/G4
MAISON FUNÉRAIRE LEBLANC	5, route de Provins	01 64 32 03 22	D5
MATÉRIEL PARCS ET JARDINS			
CHAPUS PLAISANCE	19, rue de la Pépinière Royale	01 64 32 02 43	E3
MERCERIE			
COUSETTE	6, place du Marché au Blé	01 60 96 32 08	E4
PAPETERIE			
BURO PLUS EXPRESS	17, rue Victor Hugo	01 64 32 18 49	E4-F4

PARFUMERIE - PRODUITS DE BEAUTÉ - SOINS ESTHÉTIQUES			PLAN
BODY MINUTE / NAIL MINUTE	89, rue Jean Jaurès	01 64 32 33 53	E4-F4
DEL FINE	11, rue Fauquez	01 60 96 28 17	E3
ÉLÈGANCE ET BEAUTE DE SOIE	10, rue Jean Jaurès	06 13 87 70 63	E4-F4
INSTITUT SARA	18, rue Danielle Casanova	01 60 96 59 91	E4
LES BAINS DE L'ORIENT	24, rue de Varennes	01 64 32 71 67	F1-F2
MISS BEAUTE	5, rue de la Faïencerie	01 64 24 08 38	E3-E4
ONGL' EMOI	4, rue du Chaudron	01 72 79 25 17	E4
RELOOKING BEAUTE MINCEUR	10, Place du Colonel Fabien	09 86 45 10 42	E4
PÊCHE			
RELAIS PECHE	26, rue de Varennes	01 64 32 55 69	F1-F2-F3
PHOTOCOPIE - REPROGRAPHIE			
CALDAS MILENE	8, rue Pépinière Royale	06 72 21 65 41	E3
IMPRIM 77	8, rue des Changes	01 64 70 28 82	E4
KLR REPRO	17, rue Danielle Casanova	01 60 73 47 53	E4
PHOTOS			
MONTEREAU COLOR	6, ruelle Marquée	01 64 32 28 12	E4
PHOX	38, rue Jean Jaurès	01 64 32 80 78	E4
POMPES FUNÈRES			
FB MARBRIER POMPES FUNEBRES	51, rue Léo Lagrange	01 60 96 18 18	G3-G4
MAISON FUNERAIRE	37, boulevard Chereau	01 64 70 36 11	G3-G4
MARBRERIE LEBLANC	5, route de Provins	01 64 32 03 22	D5
POMPES FUNEBRES DE FRANCE	87, rue Jean Jaurès	01 86 61 31 78	E4-F4
PFG MARBRERIE	2, rue Victor Hugo	01 60 96 25 90	E4-F4
ROC-ECLERC	4, route de Provins	01 64 32 69 79	D5
PRÊT-À-PORTER			
CUSTOM KLOTHING	7, rue des Chapeliers	01 74 80 49 25	E4
FIRST/SMART	37, rue Jean Jaurès	01 64 32 17 30	E4-F4
GEMO	Route de Sens	01 64 70 27 09	H5
KDESTOCK	7b, rue de la Faïencerie		E4
LA HALLE !	Route de Sens	01 60 96 15 99	H5
MADO ET LES AUTRES	48, rue Jean Jaurès	01 64 32 28 00	E4
MANHATTAN	59, rue Jean Jaurès	01 60 96 29 15	E4
ZEEMAN	3, route de Sens	02 36 84 05 00	H5
RÉPARATION AUTOMOBILE			
AU GARAGE RUE DE PROVINS	17, rue de Provins	06 25 20 29 57	D5
AUTO DISTRIBUTION	Zac La Sucrierie	01 60 73 56 73	H5
CARROSSERIE BRIARDE FORD	12, rue Gué Pucelle	01 64 32 87 14	E1-E2-E3
GARAGE PIERRE THUIN	Rue du Saut du Lièvre	01 60 96 25 29	E7
LM 4X4 SERVICE	32, boulevard Chereau	01 60 57 00 22	G3-G4
MONTEREAU CARROSSERIE	8, rue des Prés Saint-Martin	01 64 32 01 25	E7
POINT S	2, rue Roberte Boucher	01 64 69 23 41	B2
SPEEDY	51 bis, rue Léo Lagrange	01 60 70 10 00	G3-G4
STAM LEPAPE	12, rue de la Faïencerie	01 64 32 07 74	E3-E4
RESTAURATION DE TABLEAUX			
BUIS BENOIST	5, avenue du Maréchal Leclerc	06 30 78 72 55	F4

SERVICES À DOMICILE			PLAN
ABC DOMICILE	9, rue des Chapeliers	09 50 16 13 71	E4
JUNIOR SENIOR	3, rue de la Faïencerie	09 54 45 71 71	E4
TABAC			
LA CIVETTE DE MONTEREAU	1, rue du Docteur Arthur Petit	01 64 24 86 21	E4
LA CIVETTE DE SURVILLE	1bis, avenue Molière	01 64 69 26 24	B4
LE MONTERREY	16, place du Marché au Blé	01 64 32 14 95	E4
TABAC DU LYCEE	18, rue des Chesnois	09 71 57 14 32	B4-C4
TATOUAGE - PIERCING			
DEMON INK	1, rue Danielle Casanova	06 13 60 97 60	E4
L'ATELIER DES REVES	2, rue de la Charité	06 22 44 97 88	E4
STYL'PINK TATTOO	2, rue Victor Hugo	01 60 96 31 73	E4
TÉLÉPHONIE			
INFOSERVICES77	6, rue Jean Jaurès	06 58 42 89 31	E4-F4
MONTEREAU MOBILE	87, rue Jean Jaures	06 40 49 18 48	F4
TRAVAIL TEMPORAIRE			
ADECCO	66, rue Jean Jaurès	01 64 32 48 33	E4-F4
ADEQUAT	86, rue Jean Jaurès	01 60 73 57 60	E4-F4
MISSION INTERIM	2-4, place du Calvaire	01 64 31 04 42	E4
RANDSTAD	30, avenue du Général de Gaulle	01 64 32 43 71	G2-F3
START PEOPLE	1, place Jacques Lepesme	01 64 32 24 09	F4
SUP INTERIM	7, rue du Docteur Arthur Petit	01 60 71 04 21	E4
SYNERGIE	10, place du Calvaire	01 60 39 52 16	E4

MÉDICAL ET PARA-MÉDICAL

AMBULANCES			PLAN
AMBULANCES CARRIC	1 bis, boulevard Crette-Preignard	01 60 96 77 00	F3
AMBULANCES DE MONTEREAU	Rue de la Maison Garnier	01 60 96 36 36	B2
AMBULANCES DIDOT	Rue de la Maison Garnier	01 64 32 78 14	B2
AMBULANCES DU CONFLUENT	9, rue Roberte Boucher	01 60 57 06 85	B2
ANESTHÉSISTE			
D'ORNANO PHILIPPE	19, rue Danielle Casanova	01 64 32 57 90	E4
ART THÉRAPEUTE			
AMANDINE ETAIX	1, rue de la Poterne	06 76 04 51 58	E4
AUDIOPROTHÉSISTE			
AUDIKA	70, rue Jean Jaurès	01 64 70 51 45	E4
LAB. CORRECTION AUDITIVE	8, rue des Chesnois	01 64 70 23 40	B4-C4
L'OUÏE FINE	78, rue Jean Jaurès	01 60 74 45 56	E4
CABINET MÉDICAL			
CABINET DE LA POTERIE	2, rue Habert	01 64 32 42 20	G3
CABINET MÉDICAL	13, avenue du Général de Gaulle	01 64 32 02 66	F3
CAB. MED. CADUCÉE	16, rue Pierre de Montereau	01 64 32 33 90	E3
CAB. MED. DIDEROT	14, boulevard Diderot	01 60 96 11 04	D3
CAB. MED. LOMET/SUSSELIN	20, rue Jean Jaurès	01 64 32 27 34	E4
CABINET MÉDICAL NAPOLEON	35b, avenue de la libération	06 71 19 96 64	F4
PÔLE MÉDICAL MUNICIPAL POM 3	9, rue Fleur Bégné	01 82 34 00 20	C4

CARDIOLOGUE			
CHAZOUILLÈRES PHILIPPE	6, port des Graviers	01 64 32 05 84	E4
ISSA MICHEL	6, port des Graviers	01 64 32 05 84	E4
DENTISTE			PLAN
CABINET DE LA TANNERIE	6, quai des Bordes	01 64 32 90 09	E5
TERVIL BERTRAND	64, rue Jean Jaurès	01 64 32 03 81	E4
VENIEN JEAN-JACQUES	32, avenue du Général de Gaulle	01 64 70 29 70	F3
DIÉTÉTICIEN NUTRITIONNISTE			
LEPAGE ANNAELLE	17, rue du Petit Vaugirard	06 25 04 05 63	F4
NAUD SIBYLLE	11, boulevard de la République	06 86 47 29 63	F4
STEVA MARIE	32, rue Léo Lagrange	06 28 04 98 47	G3-G4
THEVENARD ÉMILIE	11, boulevard de la République	06 23 22 14 55	F4
ÉTIOPATHE			
GILBERT STÉPHANE	1, rue de la Faïencerie	01 60 96 63 80	F4
GÉNÉRALISTE			
BAILAY JEAN-PIERRE	9, rue Fleur Bégné	01 82 34 00 20	C4
CARIOU YVES-JEAN	14, Boulevard Diderot	01 60 96 11 04	B3
CHAUDIERES DANIEL	13, avenue du Général de Gaulle	01 64 32 02 66	F3
DELBAERE BERTRAND	16, rue Pierre de Montereau	01 64 32 33 90	E3
DUHAY ALAIN	16, rue Pierre de Montereau	01 64 32 33 90	E3
GENOT CORINNE	7b, rue Edmond Fortin	01 64 32 04 47	E4
HEBERT DOMINIQUE	25b, avenue Mal de Lattre de Tassigny	01 60 96 31 44	F3
IMBERN MICHEL	16, rue Pierre de Montereau	01 64 32 33 90	E3
LAFITTE JEAN-PIERRE	9, rue Fleur Bégné	01 82 34 00 20	C4
LE VIAVANT PIERRE	16, rue Pierre de Montereau	01 64 32 33 90	E3
LEROY NATHALIE	20, chemin des Ormeaux	01 64 31 95 54	B2
LOMET PASCAL	20, rue Jean Jaurès	01 64 32 27 34	E4
REY LAURENCE	13, avenue du Général de Gaulle	01 64 32 02 66	F3
ROBERT THIERRY	7b, rue Edmond Fortin	01 64 32 04 47	E4
SCHIANO DE COLLELA J.-BERNARD	13, avenue du Général de Gaulle	01 64 32 02 66	F3
SETBON GUY	1, rue des Grès	01 64 70 34 49	C4
SOLIVEAU SYLVIE	13, avenue du Général de Gaulle	01 64 32 02 66	F3
SUSSELIN MARC	20, rue Jean Jaurès	01 64 32 27 34	E4
TRHIN VAN KHAI	6, rue des Chesnois	01 60 96 12 46	B4-C4
HOMÉOPATHE			
ANDREONE EMMANUELLE	15, rue de Varennes	01 64 32 90 13	F1-F2-F3
MAZEAS YVES	13, rue Victor Hugo	01 64 32 47 83	E4-F4
HYPNOTHÉRAPEUTE			
MALLOT SOPHIE	6, rue Danielle Casanova	06 46 07 26 33	E4
INFIRMIER			
ADARDOR OTHMAN	6, boulevard diderot	01 64 31 90 20	B3
BADA TOUFIK	6, boulevard Diderot	01 64 31 90 20	B3
BARKI NADIA	6, boulevard Diderot	01 64 32 22 94	B3
BELKHADEM DALILA	1, avenue du Lycée	09 86 27 77 37	C4
BRANCO ADDA CHANTAL	11, boulevard de la République	01 60 96 43 68	F4
CAB. INFIRMIERS MAISON BLANCHE	2, rue des Chesnois	01 64 32 31 99	B4/C4
CABINET INFIRMIERS	2, rue Habert	01 64 32 42 20	G3

INFIRMIER / SUITE			PLAN
CABINET INFIRMIERS LA BRUYÈRE	1, Tour des Grès	01 64 32 00 75	C4
CABINET INFIRMIERS LA ROSERAIE	1, avenue du Lycée	01 64 32 10 75	C4
CABINET INFIRMIERS LES LYS	20, avenue du Général de Gaulle	01 64 31 94 20	E4
CABINET INFIRMIERS	1, rue Maison Garnier	01 64 23 31 90	B2
DEHAIBE NATHALIE	11, boulevard de la République	01 60 96 43 68	F4
EL ADHRAM JAOUAD	1, avenue de la Liberté	06 86 70 92 82	B3/C3
GITTON NADIA	6, boulevard Diderot	01 64 32 22 94	B3
LAMBERT HENRI	6, boulevard Diderot	01 64 32 22 94	B3
MALET ARMELLE	6, boulevard Diderot	01 60 96 79 06	B3
SOS SOINS	15, rue des Chesnois	01 64 32 12 82	B4/C4
TAHIRI MOHAMED	1, avenue du Lycée	06 27 13 47 77	C4
TURUT LAURENT	6, boulevard diderot	01 64 31 90 20	B3
WAKIM GENEVIEVE	6, boulevard diderot	01 60 96 79 06	B3
IRM/SCANNER			
SCANNER DE LA FAÏENCERIE	1B, avenue du Général de Gaulle	01 64 70 00 85	F3
MASSEUR KINÉSITHÉRAPEUTE			
DAVID ANNIE	32, rue Léo Lagrange	09 81 87 71 14	G3-G4
FORNACIARI GÉRARD	2B, avenue Laennec	01 64 32 09 51	C4
LE CERF JULIEN	32, rue Léo Lagrange	09 81 87 71 14	G3-G4
LE MEUR MARTINE	12, quai de l'Yonne	01 60 74 42 21	A2
MATÉRIEL MÉDICAL			
MATÉRIEL MÉDICAL LES ORMEAUX	20, chemin des Ormeaux	01 60 96 70 26	B2
MONTEREAU MEDICAL	90, rue Jean Jaurès	01 64 70 36 66	E4
MÉDECINE DU TRAVAIL			
CMS 77 INTER ENTREPRISES	8, rue des Clomarts	01 64 70 52 25	E6-D6
MEDECINE ET SANTE AU TRAVAIL	47, boulevard Pasteur	08 11 11 77 77	F2
NÉPHROLOGUE			
CENTRE DE DIALYSE	2, parking de la Faïencerie	01 60 57 53 00	E3
OPHTALMOLOGUE			
ALBALKHI ALBITAR RIHAM	18, chemin des Ormeaux	09 50 53 69 99	B2
NYAM NDES MARGUERITE	19, rue Danielle Casanova	01 64 32 01 74	E4
WALIGORA EMMANUEL	19, rue Danielle Casanova	01 64 32 01 74	E4
OPTICIEN			
KRYS	85, rue Jean Jaurès	01 64 32 03 15	E4
GÉNÉRALE D'OPTIQUE	3, route de Sens	01 64 32 48 12	H5
OPTIQUE 2000	29, rue Jean Jaurès	01 64 32 07 13	E4
OPTIQUE CHAUVEAU	81, rue Jean Jaurès	01 64 32 11 84	E4
OPTIQUE LAMBERT	1, rue des Chapeliers	01 64 32 04 45	E4
ORTHODONTISTE			
KRIEF ANNE	12, rue du Docteur Arthur Petit	01 60 74 43 59	E4
PHILY-GRÉMAUX CLAUDINE	19, rue Léo Lagrange	01 60 74 20 44	G3-G4
ZAATAR ELIE	3, rue Paul Jozon	01 60 70 85 98	G4
ORTHOPHONISTE			
GOBILLOT CAMILLE	1, avenue du Lycée	07 81 83 11 29	C4
GUIGUES ANNE-LAURE	32, rue Léo Lagrange	01 60 74 48 13	G3-G4
HUDELAINE LAETITIA	32, rue Léo Lagrange	01 60 74 48 13	G3-G4

ORTHOPHONISTE / SUITE			
NAUD FRANÇOISE	11, boulevard de la République	06 08 01 85 96	F4
ORTHOPTISTE			PLAN
BONNET MARIE-HÉLÈNE	19, rue Danielle Casanova	01 64 32 01 74	E4
OSTÉOPATHE			
BIGOT ANNE CHARLOTTE	26, rue Danielle Casanova	01 64 24 05 10	E4
BRETON MATHIEU	21, boulevard Crette-Preignard	06 59 91 45 44	F3
BREUILLARD MICHEL	5, rue des Arches	01 64 32 04 29	F4
LAMPIN CAROLE	17, rue du petit vaugirard	06 25 29 20 89	F4
LEVEQUE-HAMON VÉRONIQUE	2, rue Habert	01 64 32 56 75	G3
TRY ANTHONY	1, avenue du Lycée	01 64 32 10 75	C4
PÉDIATRE			
BRANCA GÉRARD	9, rue Fleur Bégné	01 82 34 00 20	C4
PÉDICURE PODOLOGUE			
DEROME GAËLLE	32, rue Léo Lagrange	01 60 96 35 64	G3-G4
GUYOT YANN	1, rue de la Faïencerie	01 64 32 43 89	F4
HALLET FABIEN	2, rue Habert	01 64 32 36 06	G3
LAMBERT GUYOT CHARLOTTE	1, rue de la Faïencerie	01 64 32 43 89	F4
LENOIR MAXIME	2, rue Habert	07 86 63 84 99	G3
MARCHAND JESSICA	2, rue Habert	01 64 32 36 06	G3
PHARMACIE			
PHARMACIE DE L'HÔTEL DE VILLE	51, rue Jean Jaurès	01 64 32 00 73	E4
PHARMACIE DU MARCHÉ	32, rue Danielle Casanova	01 64 32 00 58	E4
PHARMACIE MERCIER	1, boulevard Diderot	01 60 96 38 00	D3
PHARMACIE VICTOR HUGO	90, rue Jean Jaurès	01 64 32 00 59	E4
SELARL PHARMACIE NGO	10, rue des Chesnois	01 64 70 07 73	B4-C4
PSYCHIATRE			
HACHEM JOSEPH	8, rue Petit Vaugirard	01 60 74 41 28	E3
HERMITTE MARIE-FRANÇOISE	8, rue Petit Vaugirard	01 60 74 48 73	E3
PSYCHOLOGUE			
HADJAR SANDY	17, rue du Petit Vaugirard	06 15 68 70 06	E3
LAFON CORINNE	17, rue du Petit Vaugirard	06 37 08 45 28	E3
PARENT ELODIE	1, rue de la Poterne	06 28 64 44 78	E4
STIER-THOMAS ALICE	15, rue de Varenne	06 50 58 41 97	F1-F2-F3
RADIOLOGUE			
SCANNER DE LA FAÏENCERIE	1B, avenue du Général de Gaulle	01 64 70 00 85	F3
RÉFLEXOLOGUE PLANTAIRE			
LOMBARD MARIE	21, boulevard Crette-Preignard	06 29 37 29 29	F3
RHUMATOLOGUE			
MIMOUN HOCIN	2, rue du Maréchal Juin	01 60 58 54 04	F4
SAGE FEMME			
BISSON AMÉLIE	1, rue de la poterne	06 24 37 39 28	E4
MERLE CAMILLE	1, rue de la poterne	06 79 53 86 98	E4
SOPHROLOGUE			
JEANNIN VIRGINIE	26, rue Danielle Casanova	06 71 11 12 95	E4
VÉTÉRINAIRE			
CLIN. BALLOT/GUIDONI/DELLAYE	23, avenue du Général de Gaulle	01 64 32 01 41	F3
JALMAIN MARIE-HÉLÈNE	14, rue de l'Yonne	01 64 32 57 20	F4

ALIMENTATION GÉNÉRALE			
ADSYA	5, rue Danielle Casanova	01 64 32 68 50	E4
ALIMENTATION GÉNÉRALE DOGRU	10, boulevard Diderot	01 64 32 66 06	D3
ASHUIANI EXOTIC	4, rue Emile Lefevre		E4
ASHUIANI MARKET	66, rue Jean Jaurès		E4-F4
ASHUIANI SUPERMARKET	1, avenue de la Liberté		B4-C3
CARREFOUR	Boulevard Diderot	01 60 73 52 72	D3
CARREFOUR MARKET	Rue Jean Jaurès	01 34 32 12 37	E4-F4
EXO DISCOUNT	58, rue Léo Lagrange	06 37 74 10 91	G3-G4
JS MINI PRIX	36, avenue du Général de Gaulle	09 53 66 87 55	F3
LIDL	47, rue d'Enfer	0800 00 54 35	B2
MIAM BOUCHERIE-PRIMEUR	1, avenue de la Liberté	09 86 63 03 44	C3
NFES	4, rue des Clomarts	01 64 23 72 68	E6-D6
RAPID MARKET	5, Quai d'Yonne	09 53 16 86 09	E4
VOLKAN	22, rue des Chesnois	01 60 72 12 74	B4-C4
BAR BRASSERIE			
AU BON COIN	10, rue Couverte	01 64 32 57 94	E4
AUX BONS AMIS	8, rue Couverte	01 72 79 01 83	E4
BAR DE L'HÔTEL DE VILLE	52, rue Jean Jaurès	01 64 32 04 42	E4-F4
BAR DE LA POSTE	12, rue Jean Jaurès	01 60 70 55 89	E4
CAFÉ DU PARC	1, rue de Varennes	06 16 29 38 02	F1-F2
LE CARRÉ D'AS	74, rue Jean Jaurès	01 64 32 02 76	E4-F4
LE MARIGNY	1, rue des Fossés	01 64 32 02 83	E4
LE RELAIS SAINT BERNARD	44, rue Léo Lagrange	01 64 32 04 56	G3-G4
LE SELECT	3, place Pierre Semard	01 64 32 00 70	G2
BAR SANDWICHERIE			
LE BRAZZA	45, avenue du Général de Gaulle	09 62 38 58 74	F3
BAR TABAC			
LE GALLIA	1, rue de Provins	01 64 32 00 71	D5
LE RALLYE	8, rue Jean Jaurès	01 64 32 01 94	E4-F4
LE SAINT MAURICE	3, rue Grande Saint-Maurice	01 60 96 38 23	E5
LE SEINE ET MARNE	28, rue Jean Jaurès	09 83 96 66 73	E4-F4
BOUCHERIE			
ABATTOIRS KISSI	1, rue des Sécherons	01 60 57 03 48	C7
BOUCHERIE BRETTE	3, place du Marché au Blé	01 64 32 04 59	B4
BOUCHERIE FAMILY	26, rue des Chesnois	09 80 86 80 59	B4-C4
BOUCHERIE LES 2B	63, rue Jean Jaurès	01 60 96 13 07	E4-F4
BOUCHERIE NAFI	2, boulevard Diderot	01 64 70 29 52	D3
BOUCHERIE RAHMA	14, rue des Chesnois	01 77 03 11 41	B4-C4
LA BARAKA	32, rue des Chesnois	01 60 96 25 06	B4-C4
BOULANGERIE			
AU BLÉ D'OR	4, place du Marché au Blé	01 64 32 39 19	E4
AU BON PAIN	91, rue Jean Jaurès	01 60 96 84 04	E4-F4
AU PETIT VIENNOIS	33, rue Jean Jaurès	01 64 32 06 01	E4-F4
BOULANGERIE DE LA POTERIE	11 bis, rue de la poterie	06 95 14 53 22	E4
BOULANGERIE VIDON	53, rue Jean Jaurès	01 64 32 05 96	E4

BOULANGERIE / SUITE			PLAN
CROUSTI-PAIN	7, rue Racine		B4
EPI D'OR	28, rue des chesnois	07 67 41 53 30	B4-C4
HAFSA	1, avenue de la Liberté	09 52 76 44 60	C3
LA CONQUÊTE DU PAIN	43, avenue du Général De Gaulle	01 75 15 48 08	F3
LA MI DO RÉ	10, boulevard Diderot	09 62 62 97 12	D3
LE FOURNIL DE LA PLACE	9, place Diderot		D3
CONFISEUR - CHOCOLATIER			
LÉONIDAS	77, rue Jean Jaurès	01 64 32 62 06	E4-F4
PIZZERIA			
LE KIOSQUE À PIZZA	51, rue Léo Lagrange	01 60 39 06 06	G3-G4
LE WINNER PALACE	3, place Diderot	01 60 57 07 82	B3
PIZZERIA DU CONFLUENT	75, rue Jean Jaurès	06 68 51 40 57	E4-F4
PIZZA DU VIEUX PONT	15, avenue du Général de Gaulle	01 64 32 98 58	G2-F3
PIZZA FAMILY	1, avenue du Général de Gaulle	01 64 31 45 89	G2-F3
PIZZA JOJO	Rond-point Lepesme	06 15 12 97 56	F4
LA PIZZA	5, place du Marché au Blé	01 60 57 04 74	E4
ROYAL PIZZA	79, rue Jean Jaurès	01 64 70 89 98	E4-F4
POISSONNIER			
LES MERVEILLES DE L'OCÉAN	14, place du Marché au Blé	01 64 32 90 97	E4
PRODUITS EXOTIQUES			
DETTY EXOTIQUE	1ter, rue de la Faiencerie	01 74 80 40 36	E4-F4
EXOTIQUE KIAMALA	7, rue Danielle Casanova	01 74 80 54 37	E4
GHIA EXOTIQUE	3, rue du Calvaire	01 64 70 26 85	E4
PRODUITS PORTUGAIS			
LUSA TERROIR	ZAC de la Sucrierie	01 64 23 57 14	G4
MINI MERCADO	27, rue de Varennes	01 60 74 28 82	F1-F2
PUB			
LE PIETRA PUB	8, place du Marché au Blé	06 13 69 52 37	E4
RESTAURANTS			
ASSOS	ZAC de la Sucrierie	01 60 72 66 14	G4
AUX CARAÏBES	9b, rue Daniele Casanova	06 35 71 34 43	E4
LE DÉLICIEUX	1, place du Marché au Blé	01 60 57 04 84	E4
BUFFALO GRILL	ZAC de la Sucrierie	01 64 23 38 73	G4
CHEZ JUMEAUX	1 bis, rue Paul Delair		E4
CHEZ LÉNA	81, rue Jean Jaurès		E4
CHICKEN CITY	19, rue du Docteur Arthur Petit	01 64 32 50 76	E4
CRÊPES FIGHT	15, rue Couverte	01 60 96 64 76	E4
DOMINO'S PIZZA	ZAC de la Sucrierie 2	01 60 74 58 58	G4
EXPRESS	17, place du Marché au Blé	01 60 70 98 77	E4
HÔTEL RESTAURANT DE LA BANQUE	27, avenue du Général De Gaulle	01 64 31 45 64	F3
KOC S FOOD	3, rue des Grès	01 64 32 81 81	C4
KING FOOD	43, Avenue du Général De Gaulle	09 72 82 84 10	F3
L'ANATOLIE	65, rue Jean Jaurès	01 60 96 74 57	E4/F4
LE TOUAREG	11 bis, place Diderot	01 64 24 87 54	D3
L'ENTRE-NOUES	22, rue des Arches	01 64 70 89 94	F4



RESTAURANTS / SUITE			PLAN
LA BAIGNADE	73, rue de Provins	01 64 32 04 89	D5
LE MAHARAJAH	3, rue des Récollets	01 64 24 80 22	E4
LA MYTILOIDA	6, quai d'Yonne	01 72 79 21 56	A2
LA PLACE	4, place du Marché au Blé	01 60 71 63 93	E4
LE CORINO	1 bis, rue de Provins	01 64 24 85 06	D5
LE PARADIS DE L'INDE	13, rue Couverte	01 60 96 15 33	E4
LE PETIT BISTROT	8, rue de la Faïencerie	01 60 96 74 37	E4
LE SEPT 7	72, rue Jean Jaurès	01 75 15 41 28	E4-F4
LES DÉLICES DE LA MANNE	5, ruelle Marquée	07 51 95 89 98	E4
LES SAVEURS DE MONTEREAU	5, rue du Docteur Arthur Petit	01 64 23 45 08	E4
MAC DONALD'S	ZAC de la Sucrierie	01 64 32 40 19	G4
MAGIC POULET	25, rue des Dames	01 64 31 43 99	E3
OTANTIK	88, rue Jean Jaurès	09 67 39 94 17	E4-F4
O TACOS	3, ZAC de la Sucrierie	01 72 66 75 23	G4
ROYAL GARDEN	ZAC de la Sucrierie	01 64 32 80 69	G4
SIWAR	50, rue Jean Jaurès	01 64 31 44 95	E4
SUCRÉ SALÉ	5, place du Marché au Blé	01 74 80 58 40	E4
TACOS STAR	79, rue Jean Jaurès	09 51 70 24 95	E4
SALON DE THÉ			
ART ET THÉ	3, rue Emile Zola	01 64 32 04 27	E4
KHO SAMUI	1 bis, Boulevard Crette Preignard		F3
SURGELÉS			
THIRIET	ZAC de la Sucrierie 2	01 64 32 85 43	G4
TORRÉFACTEUR			
TORREFACTION DAVID	1, place du Colonel Fabien	01 64 32 04 27	E4
TRAITEUR			
LA KASBAH	7/9, rue Couverte	09 80 81 17 17	E4

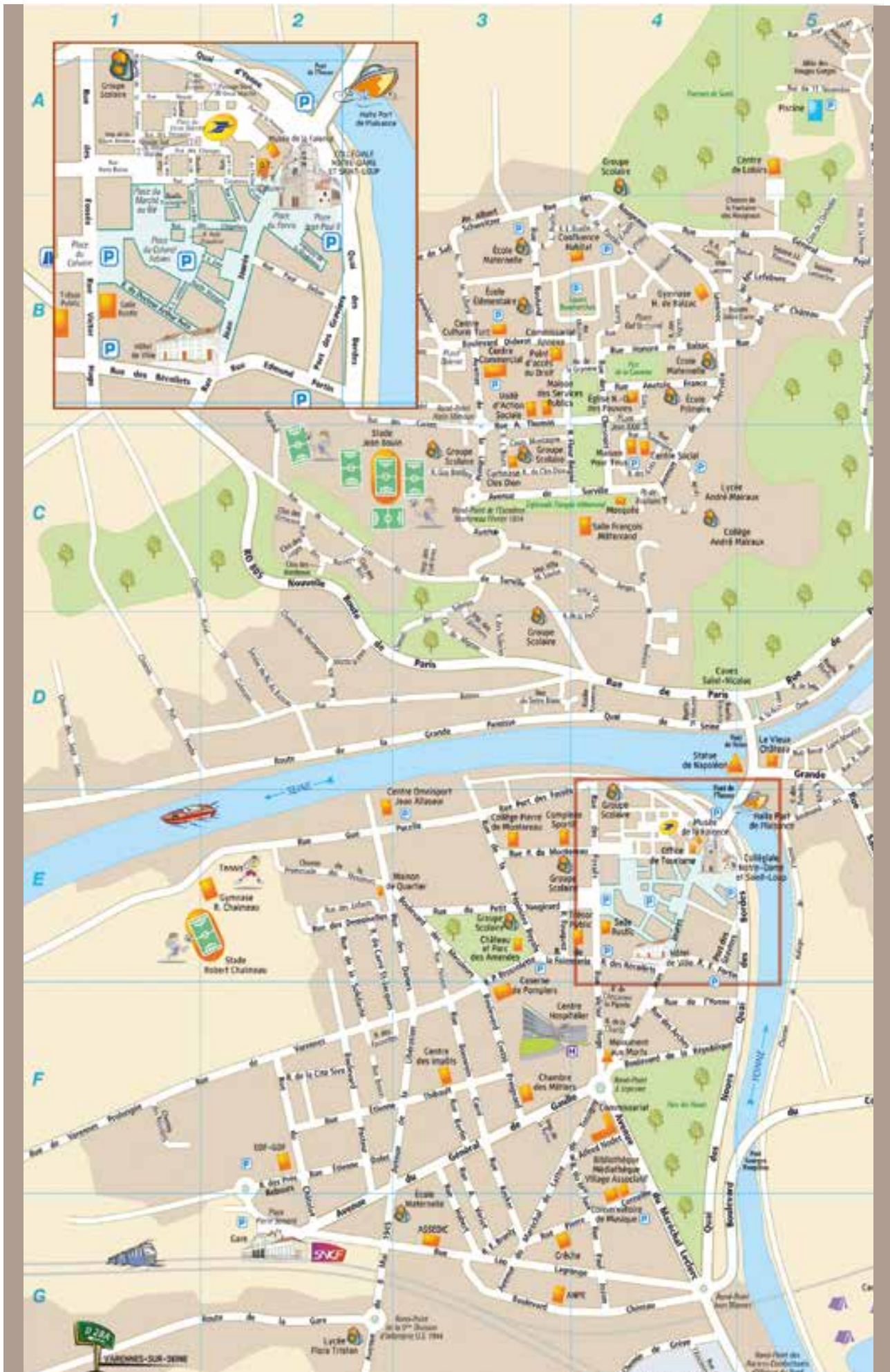



Hôtel de Ville - 54, rue Jean Jaurès
77130 Montereau-fault-Yonne
Tél. 01 64 70 44 00
montereau77.fr